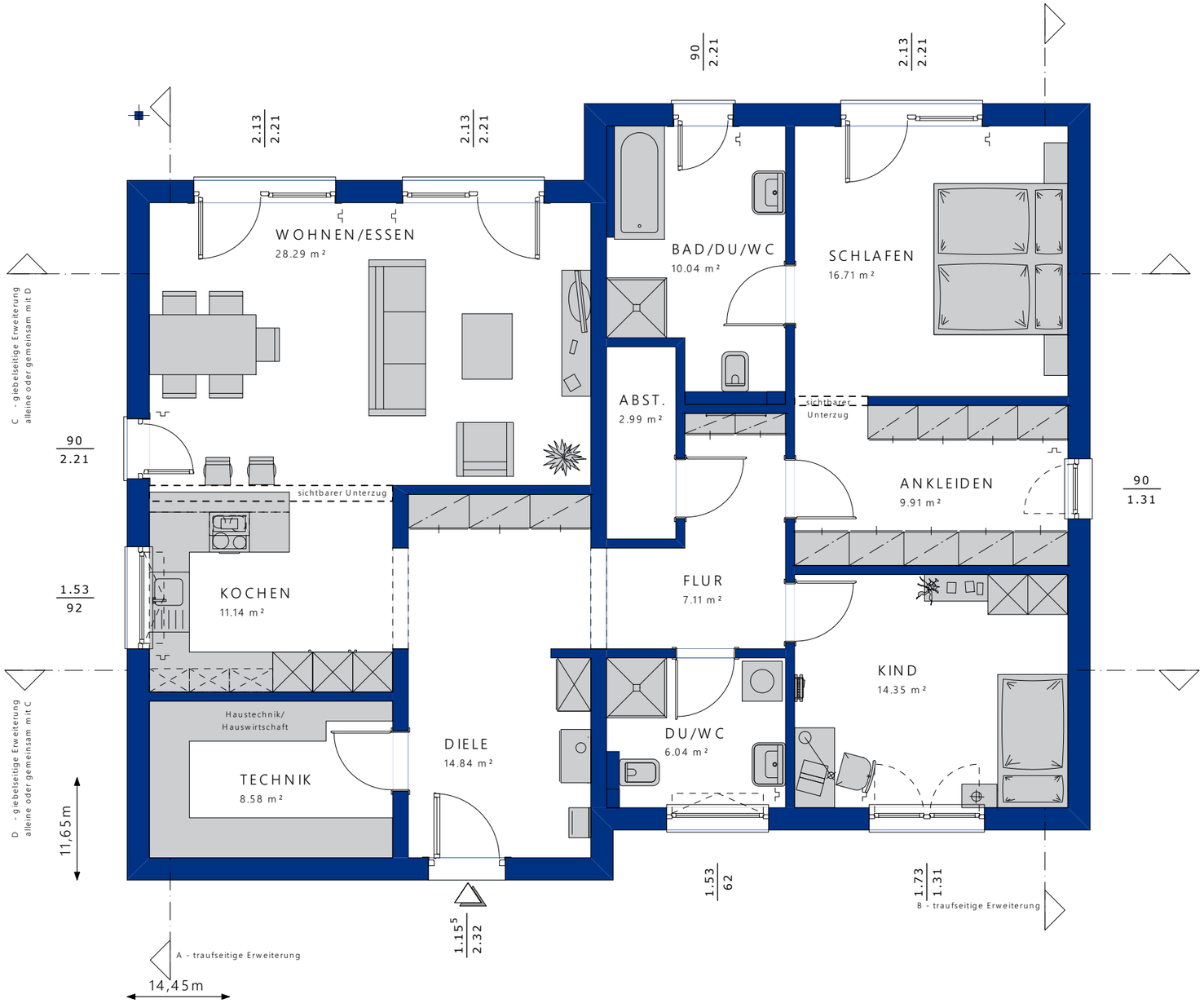
WOHNEN/ESSEN
28.29 m²
2.13
2.21
2.13
2.21
BAD/DU/WC
10.04 m²
90
2.21
SCHLAFEN
16.71 m²
2.13
2.21
ABST.
2.99 m²
sichtbarer Unterzug
ANKLEIDEN
9.91 m²
90
1.31
sichtbarer Unterzug
KOCHEN
11.14 m²
1.53
92
FLUR
7.11 m²
KIND
14.35 m²
Haustechnik/
Hauswirtschaft
TECHNIK
8.58 m²
DIELE
14.84 m²
DU/WC
6.04 m²
11,65m
1.53
62
1.73
1.31
B - traufseitige Erweiterung
1.15
5
2.32
A - traufseitige Erweiterung
14,45m
C - giebelseitige Erweiterung
alleine oder gemeinsam mit D
D - giebelseitige Erweiterung
alleine oder gemeinsam mit C
90
2.21