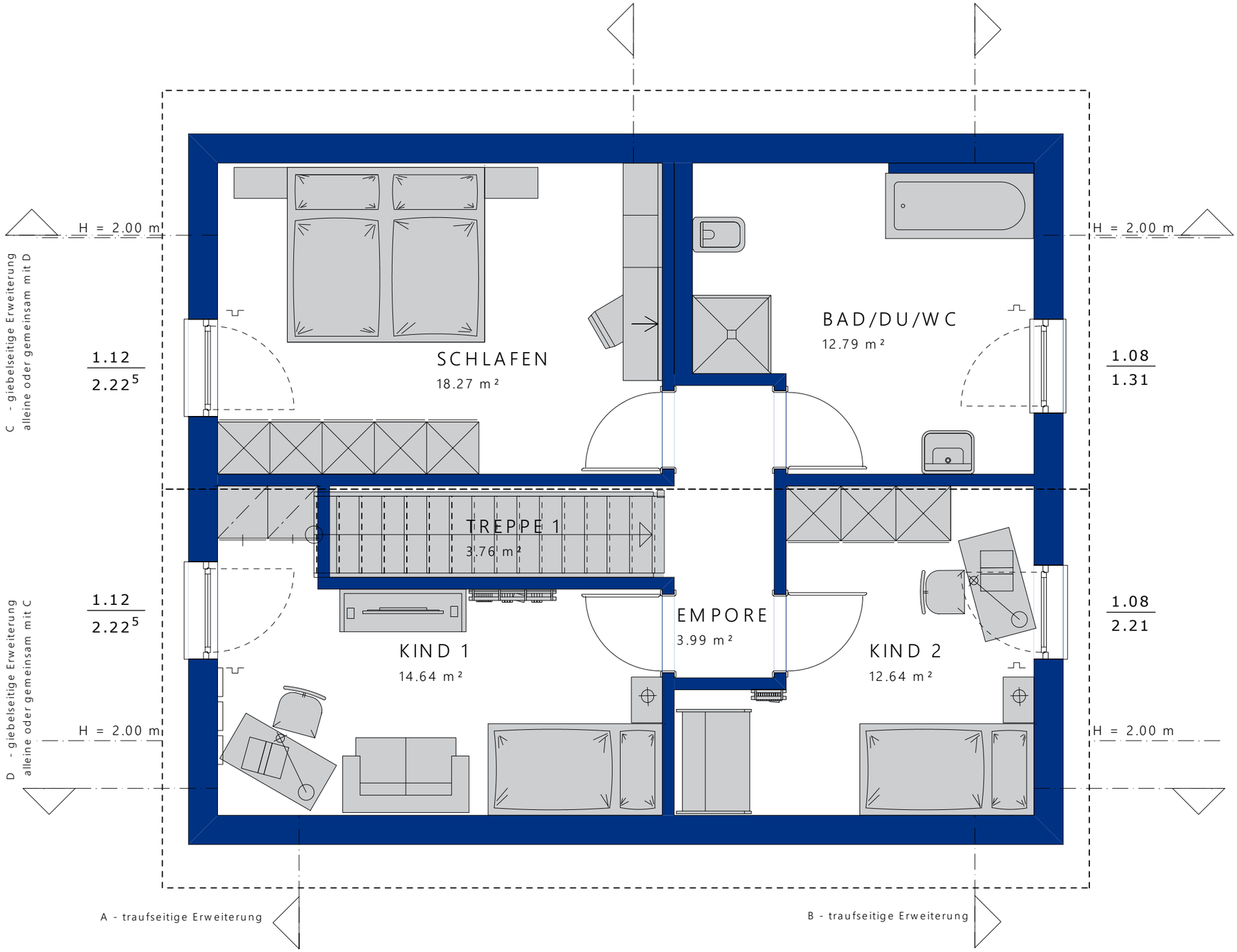
H = 2.00 m
H = 2.00 m
C - giebelseitige Erweiterung
alleine oder gemeinsam mit D
1.12
2.22⁵
SCHLAFEN
18.27 m²
BAD/DU/WC
12.79 m²
1.08
1.31
TREPPE 1
3.76 m²
1.12
2.22⁵
EMPORE
3.99 m²
1.08
2.21
KIND 1
14.64 m²
KIND 2
12.64 m²
D - giebelseitige Erweiterung
alleine oder gemeinsam mit C
H = 2.00 m
H = 2.00 m
A - traufseitige Erweiterung
B - traufseitige Erweiterung