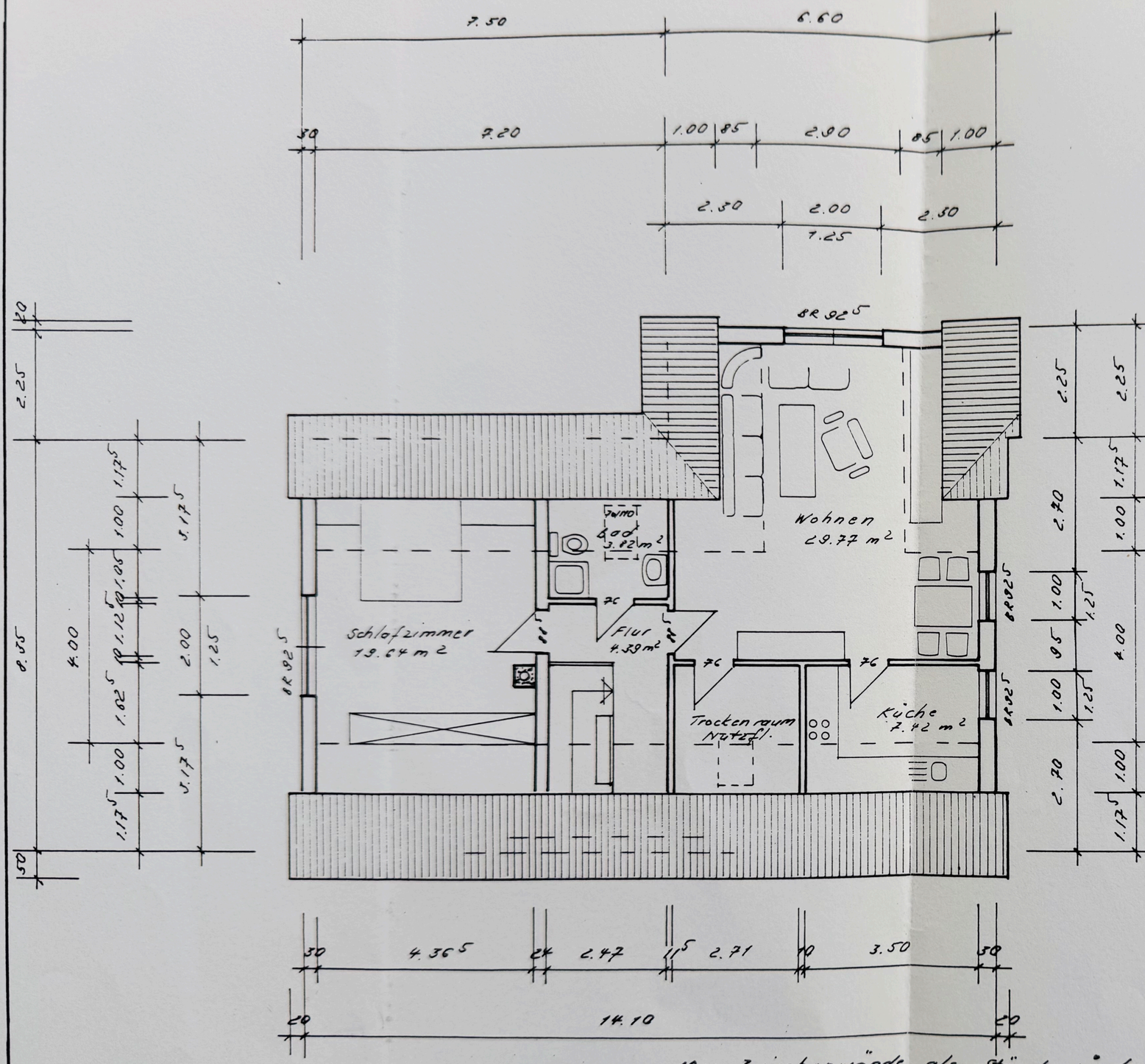

10cr Zwischenwände als Ständerwände

Dachgeschoss

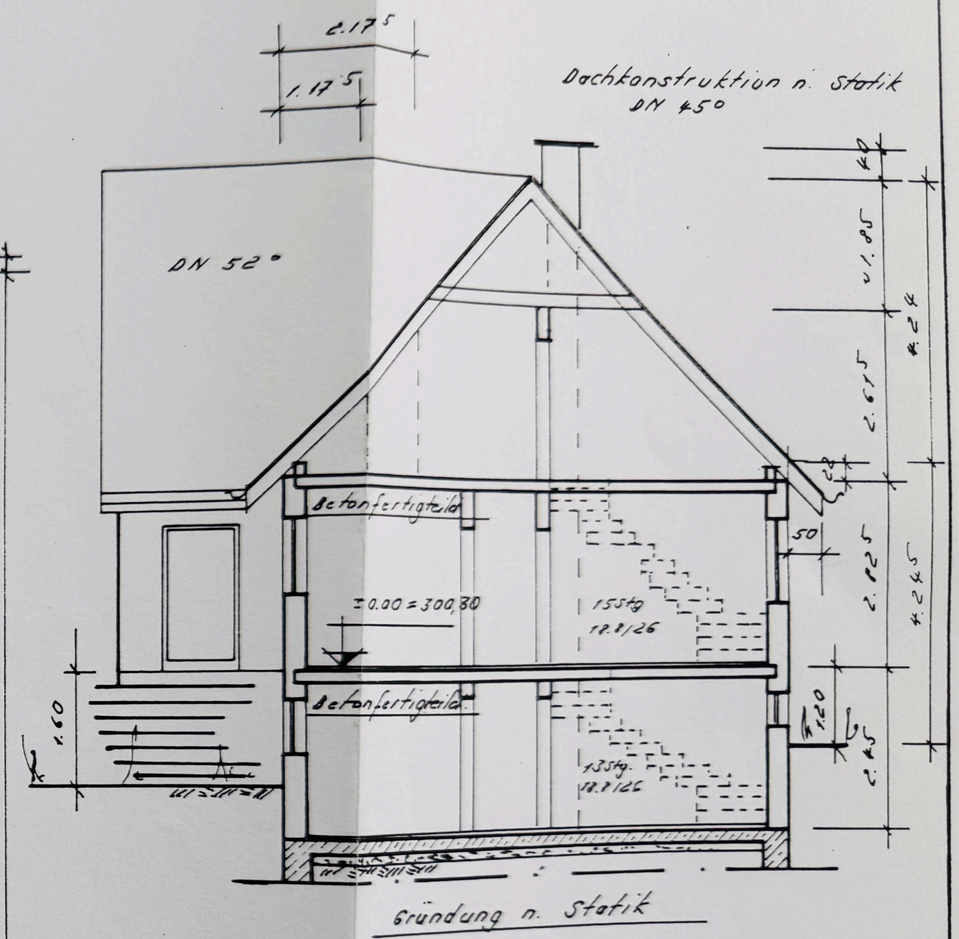

Schnitt

bestätigt:

Der Bauherr / Datum

INDEX	BEZEICHNUNG: Einfamilienhaus Typ W 100			NAME-DATUM
BAUHERR: Ursula u. Gerolf Weißbach				AUFTRAGS-NR.: gänd. 2.4.97
BAUORT: Zwenkau / Kreuzweg				
ZEICHNUNG: Dachgeschoss, Schnitt	MASSTAB: 1:100	GEZEICHNET: HK		BLATT-NR.: 3
ARCHITEKT HANS-DIETER CROME AN DER GRENZPAPPEL 41 · 28207 BREMEN	Mitglied der Architektenkammer Bremen, Listen-Nr. 496			
	Betr.: ☐ VARIODOMO			

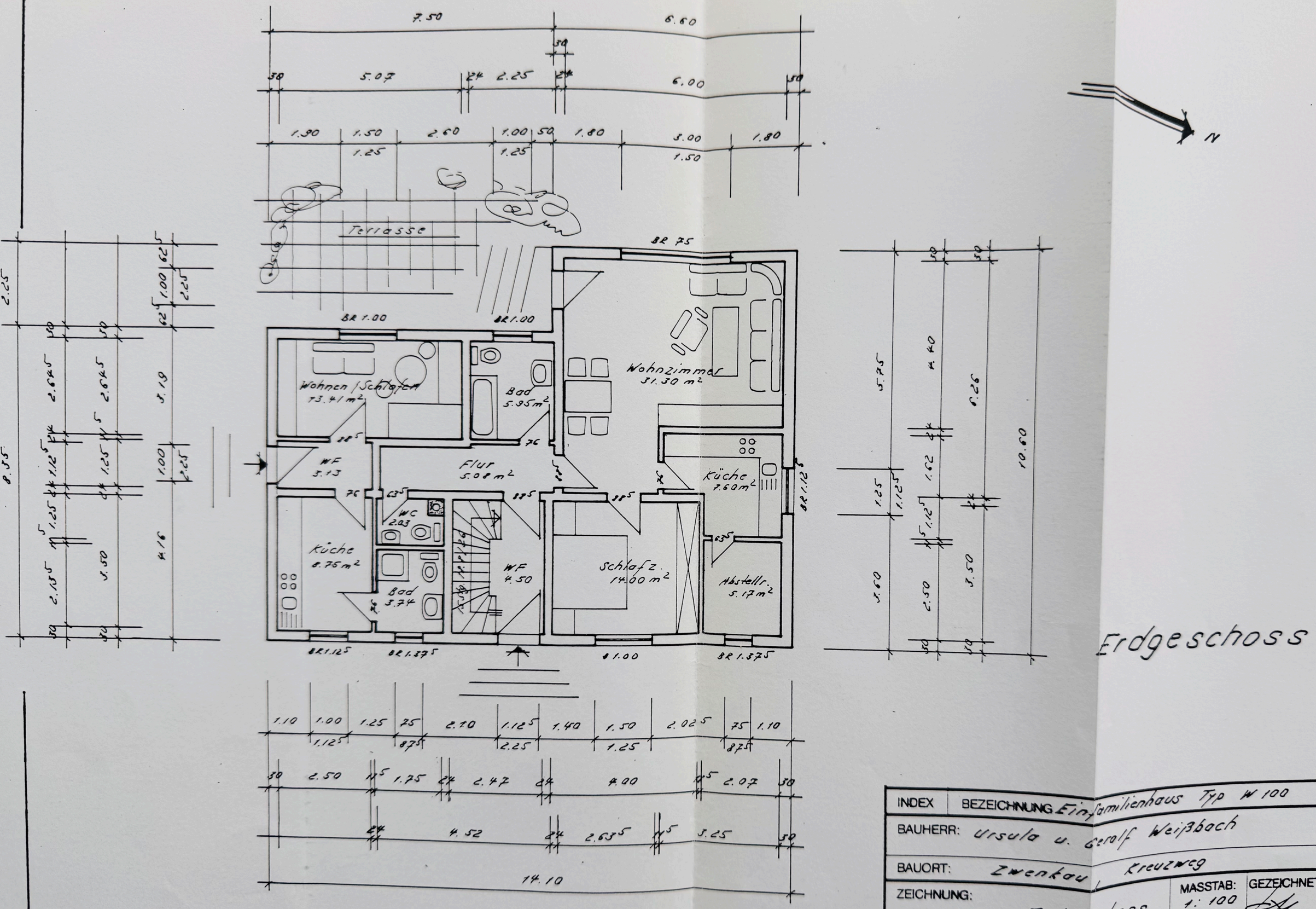

INDEX	BEZEICHNUNG: Einfamilienhaus Typ W 100		NAME-DATU
BAUHERR: Ursula u. Gerolf Weißbach			AUFTRAGS-N
BAUORT: Zwenkau, Kreuzweg			28. 3. 96
ZEICHNUNG: Erdgeschoss	MASSTAB: 1: 100	GEZEICHNET:	BLATT-NR.: 2
ARCHITEKT HANS-DIETER CROME AN DER GRENZPAPPEL 41 · 28207 BREMEN	Mitglied der Architektenkammer Bremen, Listen-Nr. 496		
	Betr.: ☐ VARIODOMO		

Wanddicken können sich entspr. Statik noch verändern.

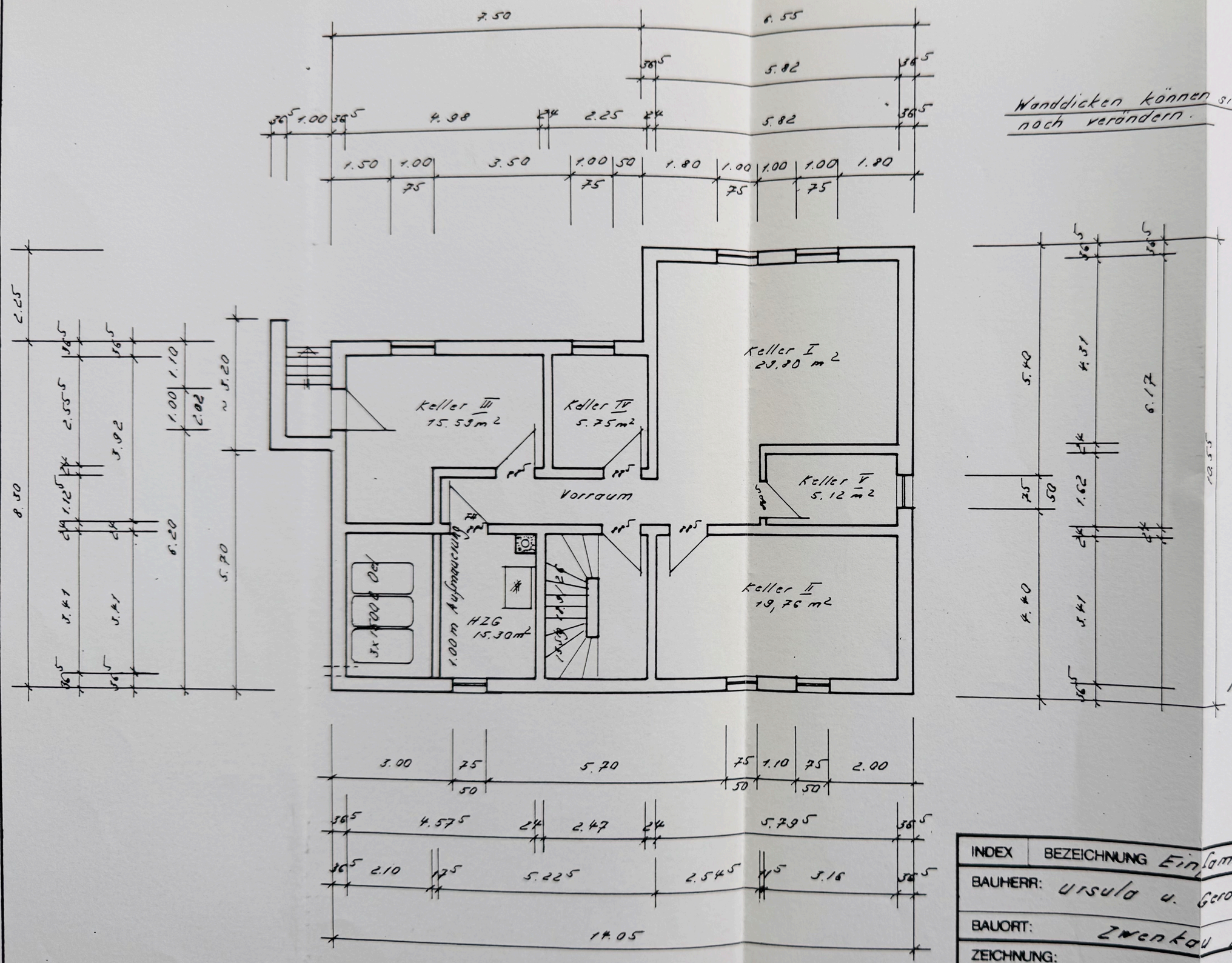

INDEX	BEZEICHNUNG: Einfamilienhaus Typ 100 W	NAME-DATU
BAUHERR:	Ursula u. Gerolf Weißbach	AUFTRAGS-N
BAUORT:	Zwenkau, Kreuzweg	28.5.86
ZEICHNUNG: Kellergeschoss	MASSTAB: 1:100 / GEZEICHNET:	BLATT-NR 1

ARCHITEKT HANS-DIETER CROME
AN DER GRENZPARFEL
Mitglied der Architektenkammer Bremen, Listen-Nr. 496

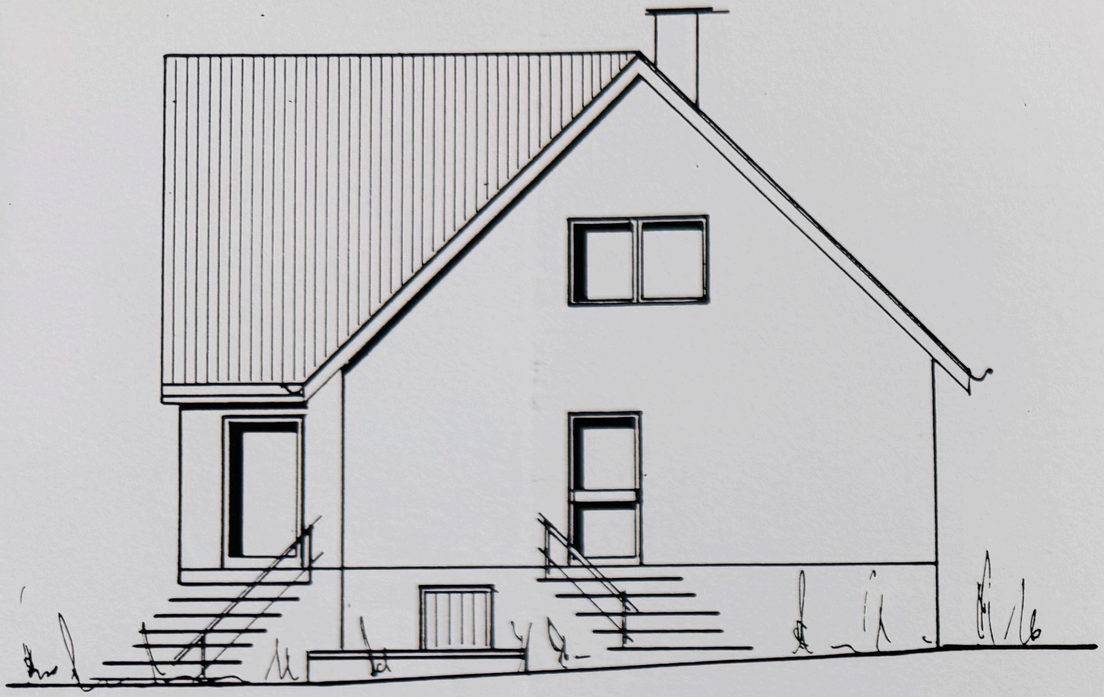

Süden

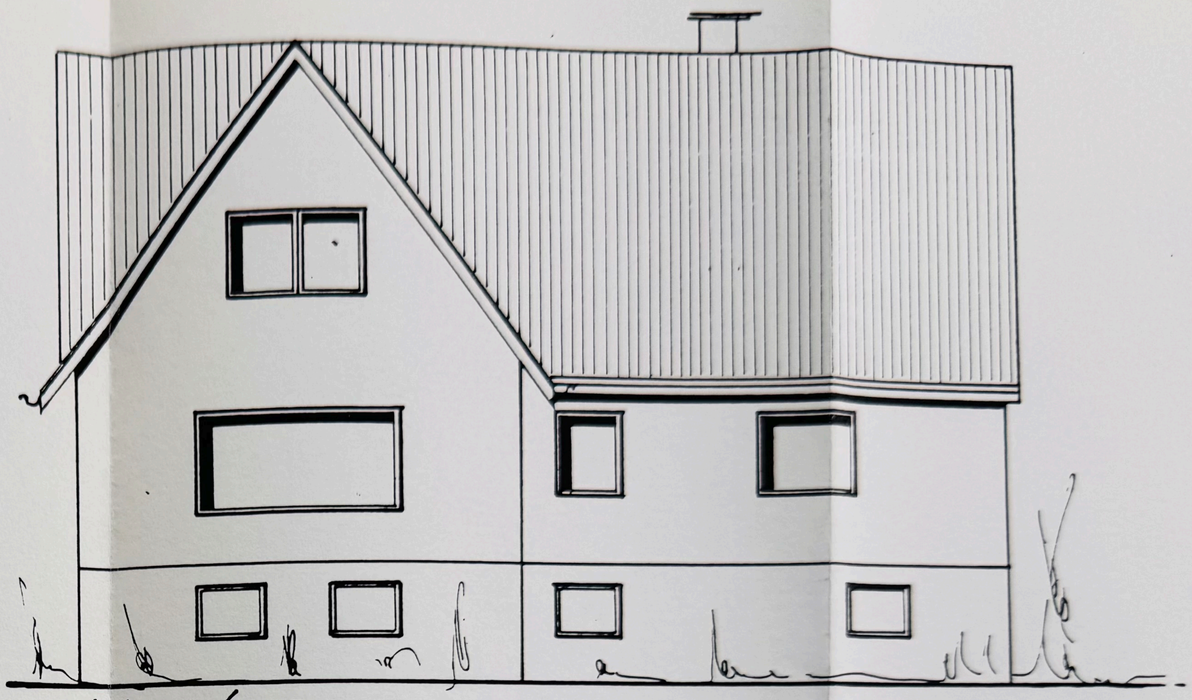

Westen

Norden

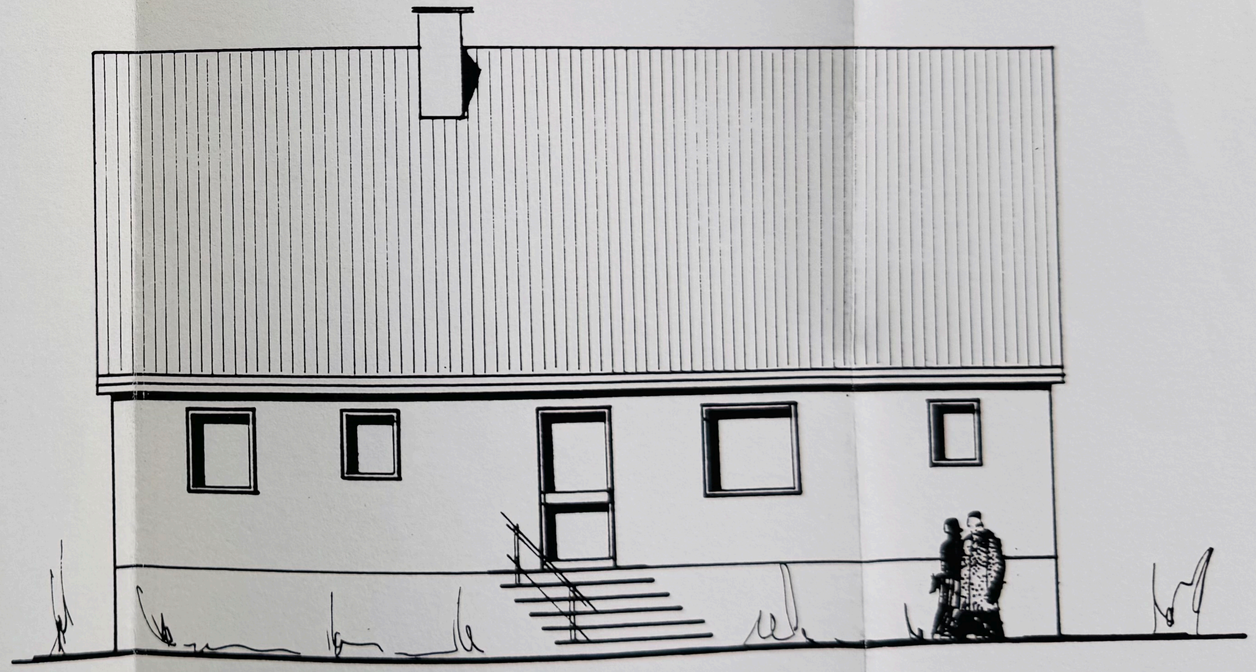

Osten

INDEX	BEZEICHNUNG Einfamilienhaus Typ 100W		NAME-
BAUHERR: Ursula u. Gerolf Weißbach			AUFTRA
BAUORT: Zwenkau, Kreuzweg			30. 3.
ZEICHNUNG: Ansichten	MASSTAB: 1:100	GEZEICHNET:	BLAT
ARCHITEKT HANS-DIETER CROME AN DER GRENZPAPPEL 41 · 28207 BREMEN	Mitglied der Architektenkammer Bremen, Listen-Nr. 496		