

BAUVEREINBARUNG GEPROBT  
 als Anlage zur Einreichung des Bauantrags  
 Der Kostenschätzungsbericht  
 Kreditbank Hamburg - Standstill  
 im Anhang: 0

J. J. J.  
 J. J. J.

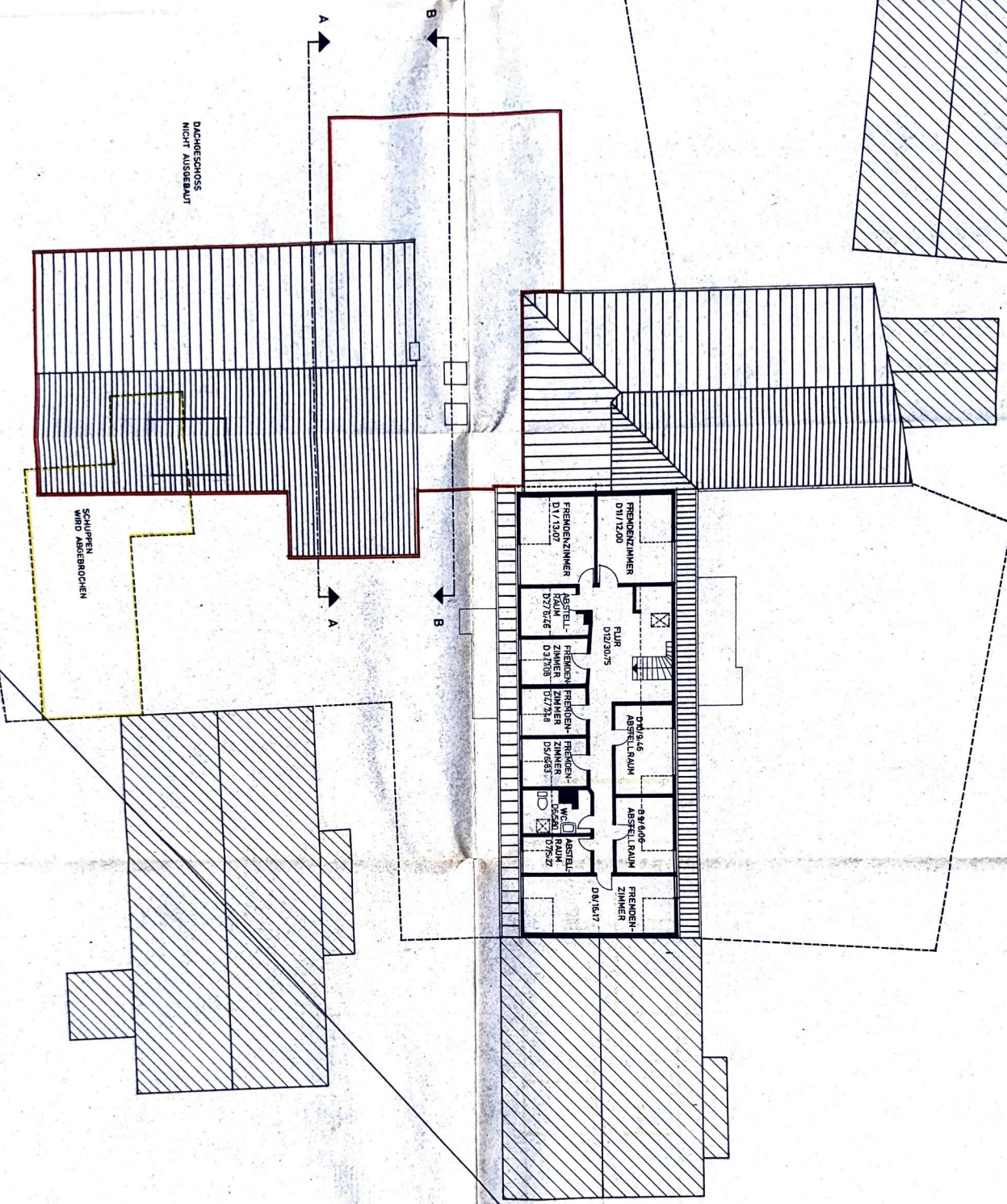



DACHGESCHOSS  
NICHT AUSGEBAUT

SCHUPPEN  
UND ABSTIEGMÖGLICHEN

**BAUÜBERWACHUNG GEPRÜFT**  
 als Anlage zur Bauantrag Nr. 27/019/32/  
 Der Kreisbauamt des Schwandorfer-Kreises  
 Kreisbauamt Hainberg - Bauaufsicht.  
 im Auftrage:

*Handwritten signature*  
 G. Müller  
 Kreisbauamt Hainberg

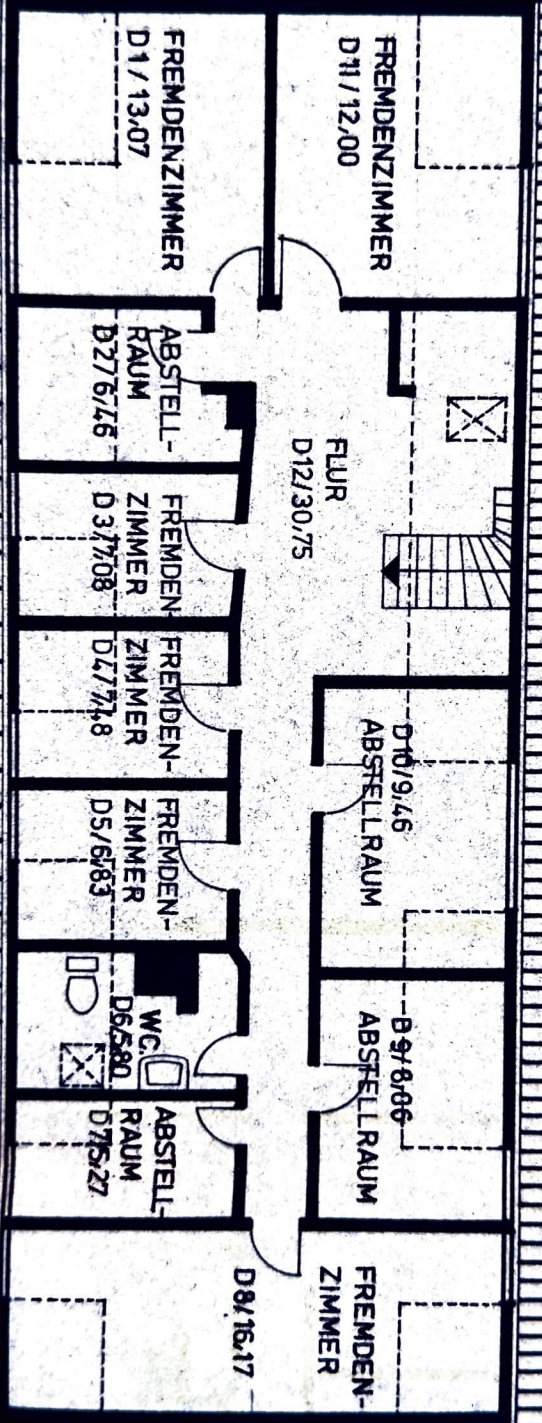

B







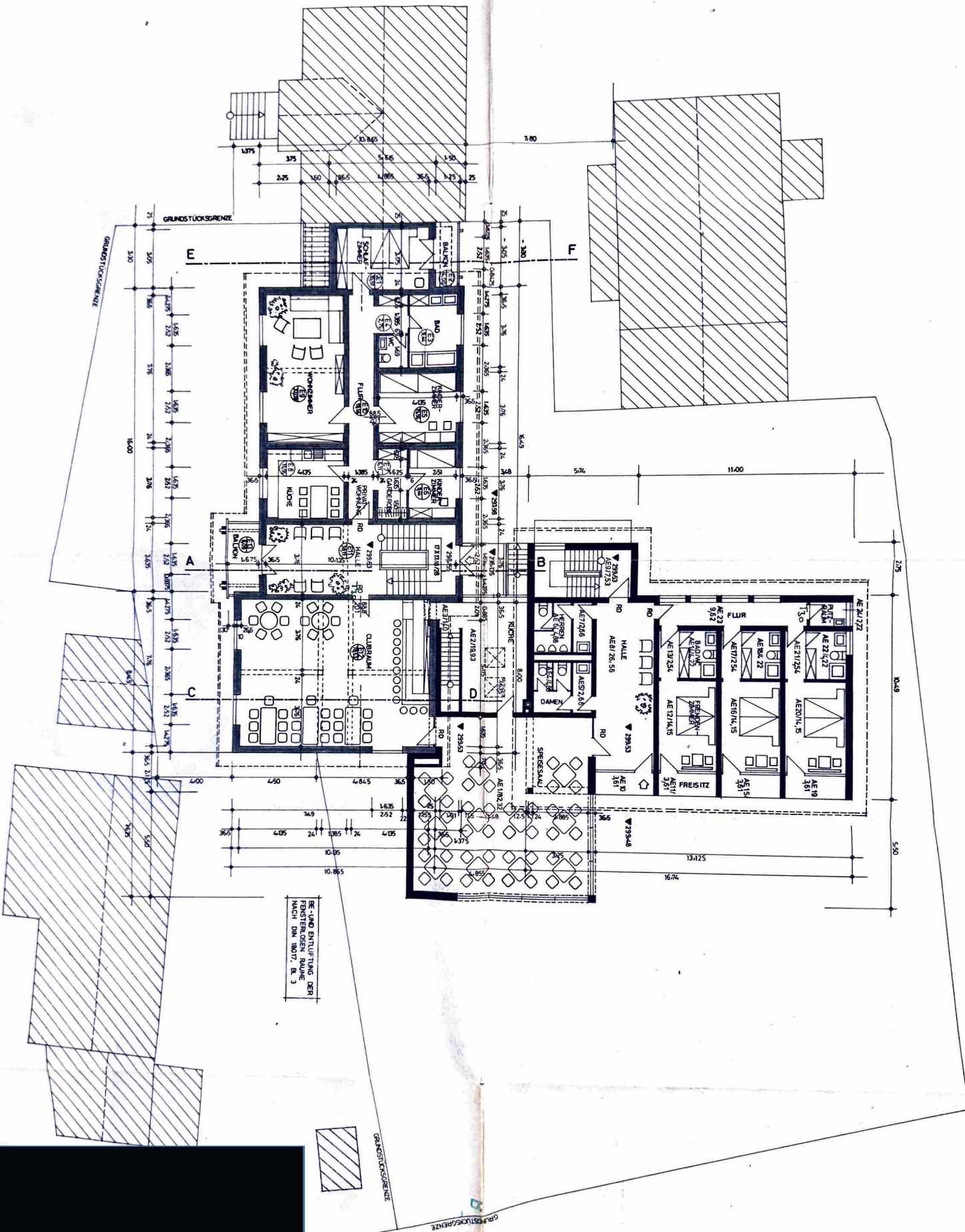

BEI DER ANLEGE DER  
FENSTERBANKEN RAUM 3  
NACH DIN 18017, Bl. 3

**GENEHMIGT**  
ALS ANLAGE ZUR  
BAUGENEHMIGUNG  
DES KREISAUSSCHUSSES DES  
SCHWALM-EDER-KREISIS  
BAUHAUPTSCHAFTSAMT -  
Zulassung zur Ausführung Berechnung  
Pkt. Nr. 10/2008  
Uttm.-Prof. Dr.-Ing. G. Mehlhorn  
Architekt  
Schwalm-Eder-Kreis  
Schwalm-Eder-Kreis

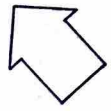

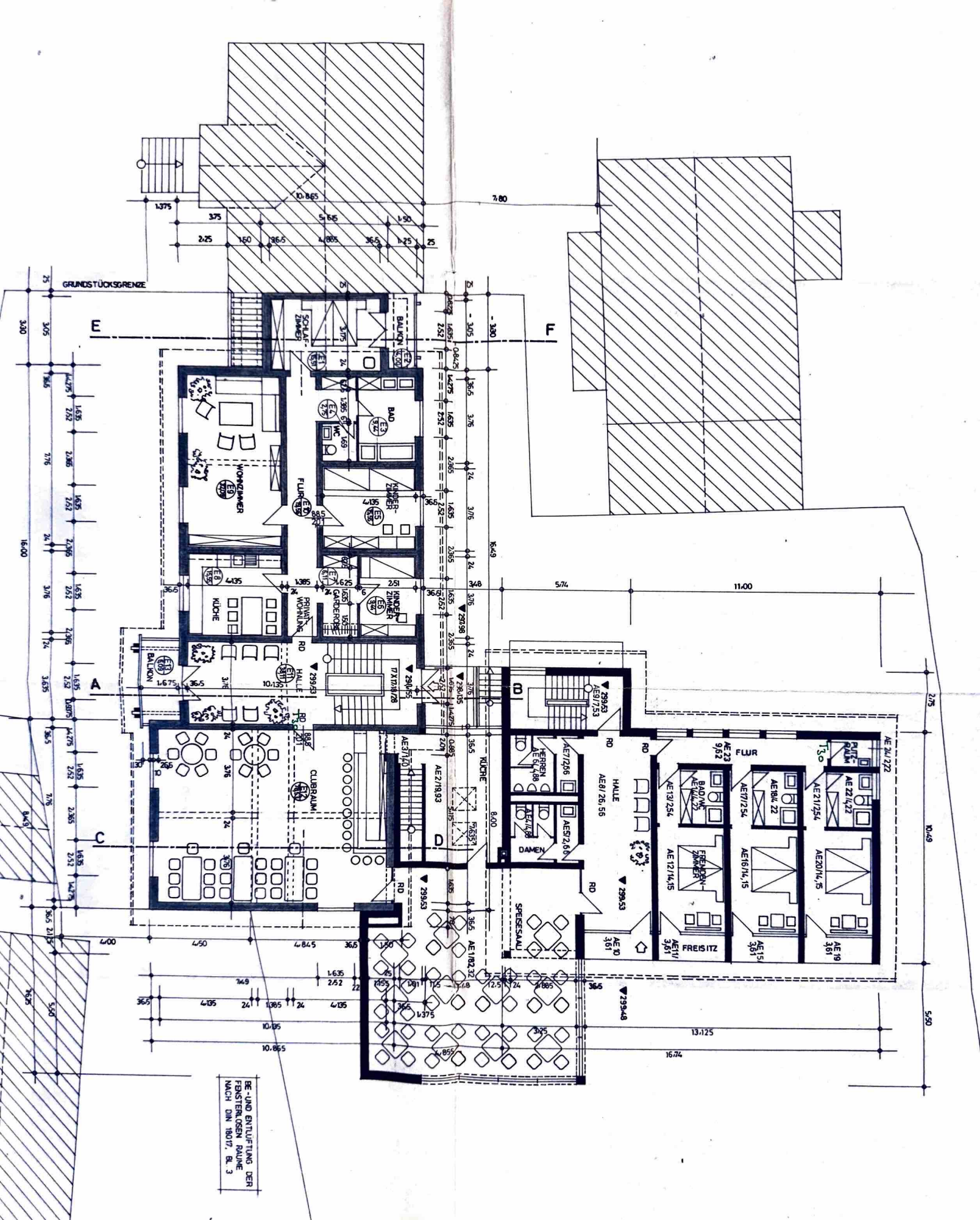

**GENEHMIGT**  
 AUS ANLAGE NR. 13/054/87  
 DES KREISBAUSCHUSSES FÜR  
 SCHWALM-EDEN-KREIS  
 - BAUAUFICHTSAMT -

BE- UND ENTLEERUNG DER  
 FENSTERLOSEN RÄUME  
 NACH DIN 1807, BL. 3

Anlage zur geprüften statischen Berechnung

GRUNDSTÜCKSGRENZE

GRUNDSTÜCKSGRENZE

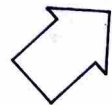
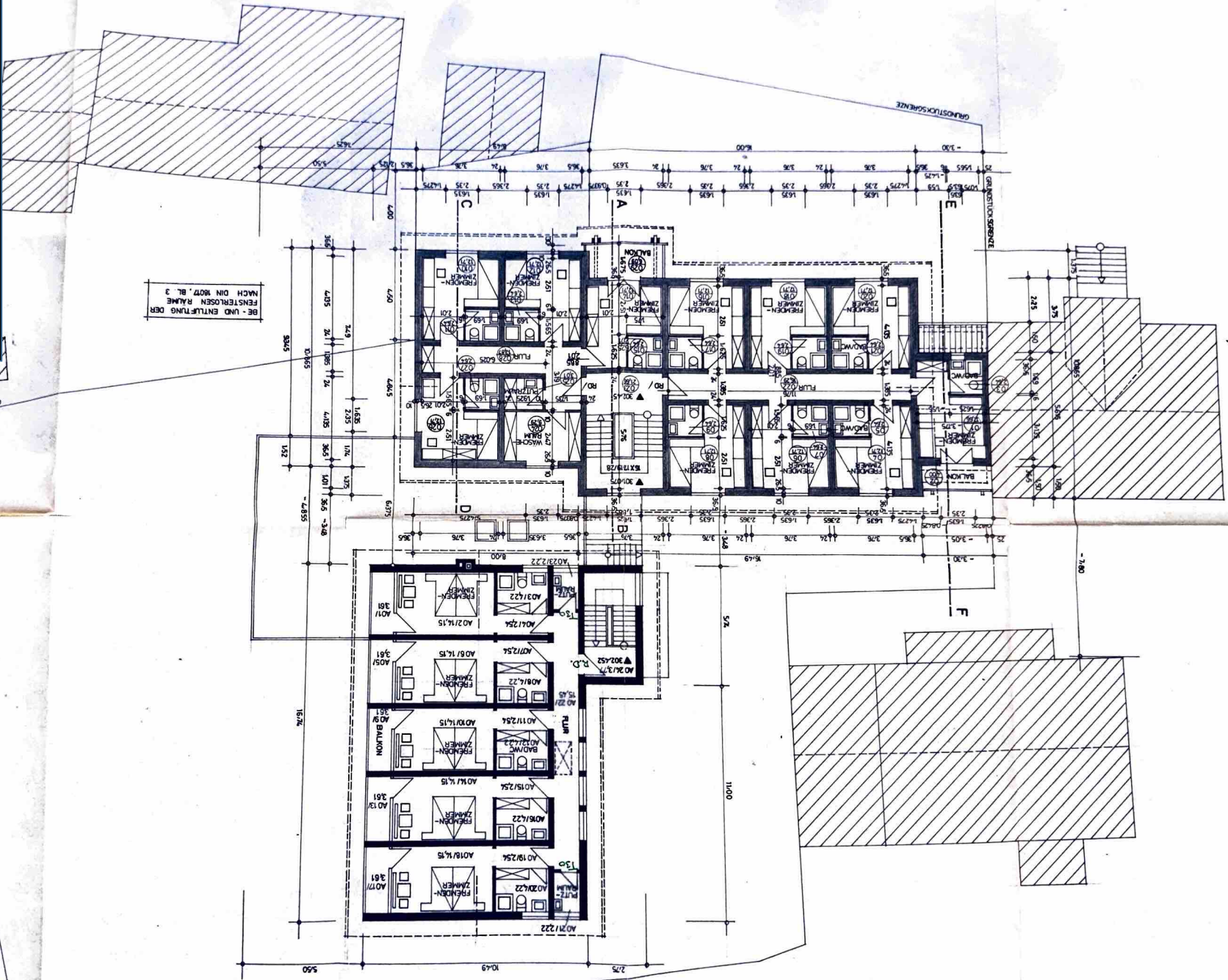

BE- UND ENTLÜFTUNG DER  
FENSTERLOSEN RÄUME  
NACH DIN 1807, BL. 3

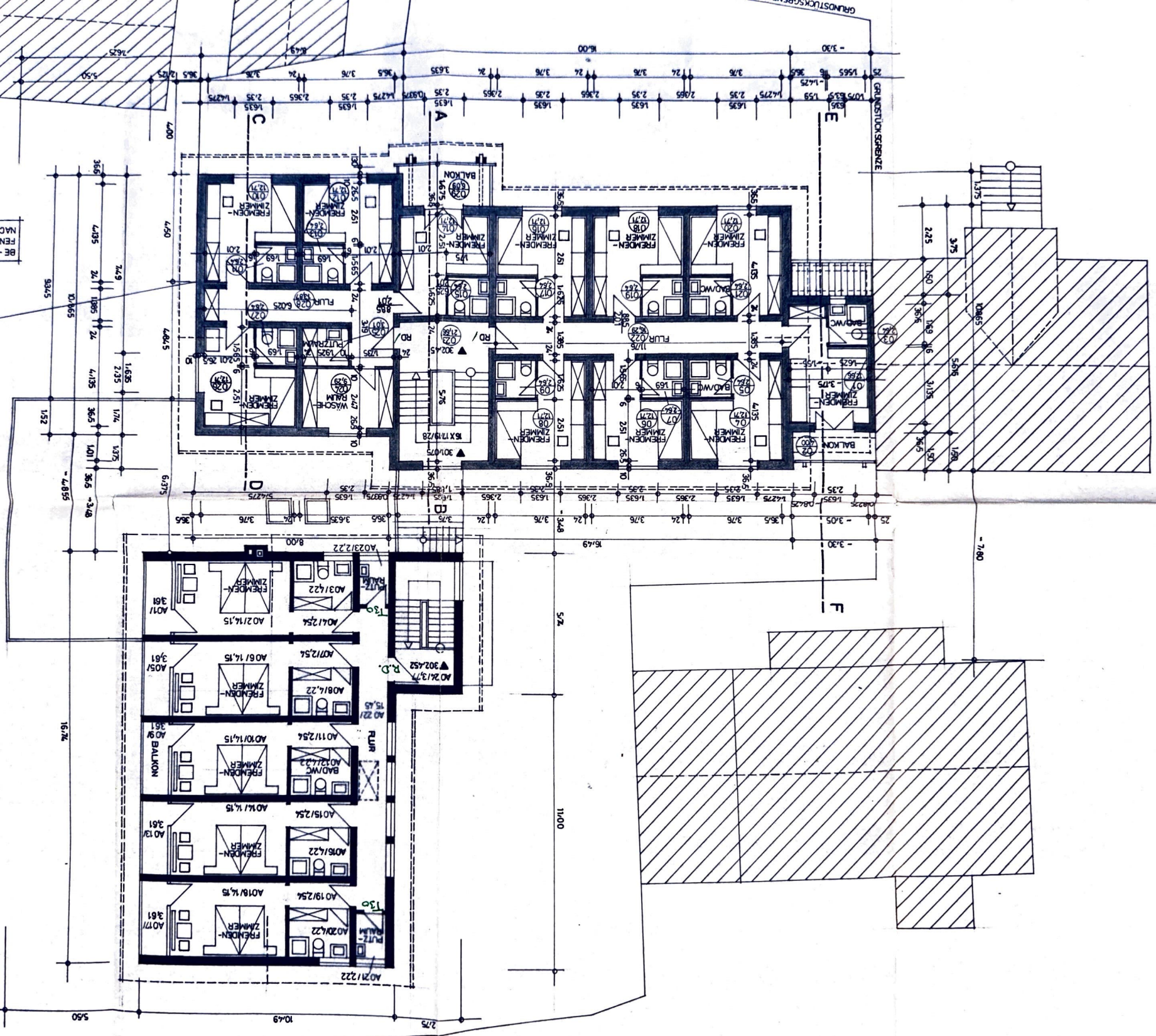

Dachgeschoss

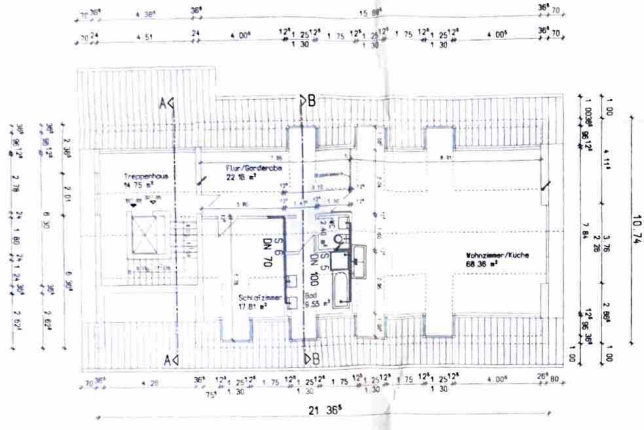

Erdgeschoss

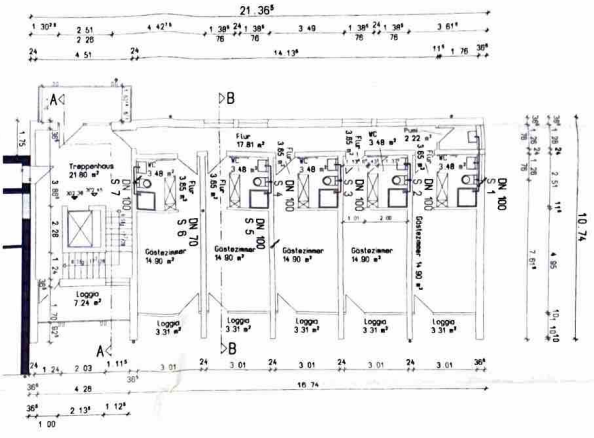

Schnitt B-B

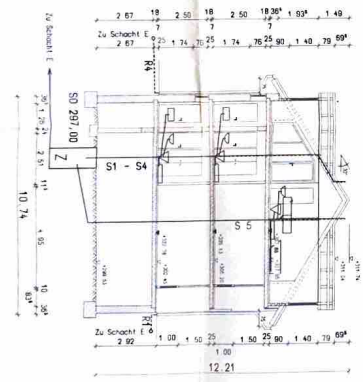

Obergeschoss

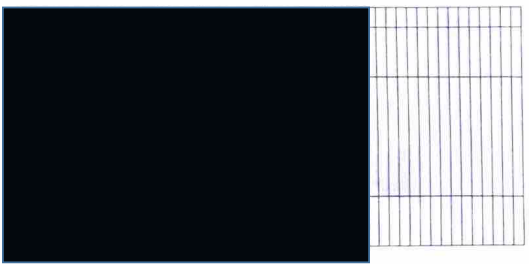
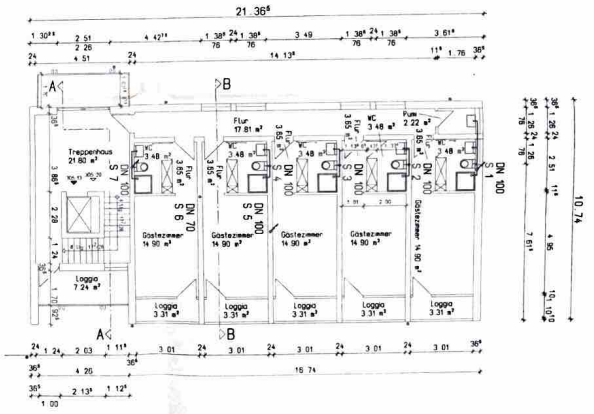









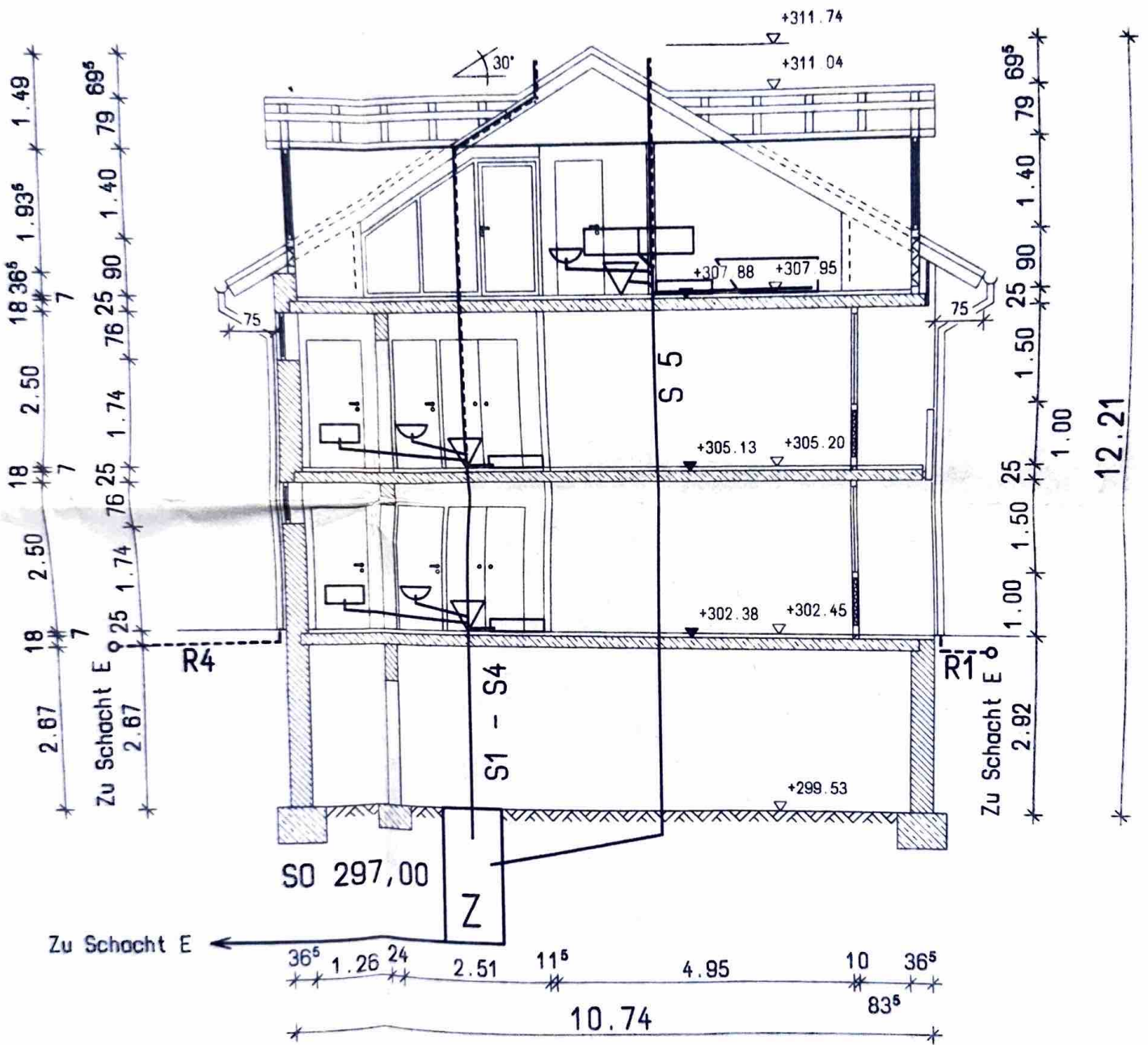

Schnitt B-B



SCHNITT A-B

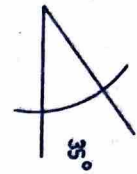
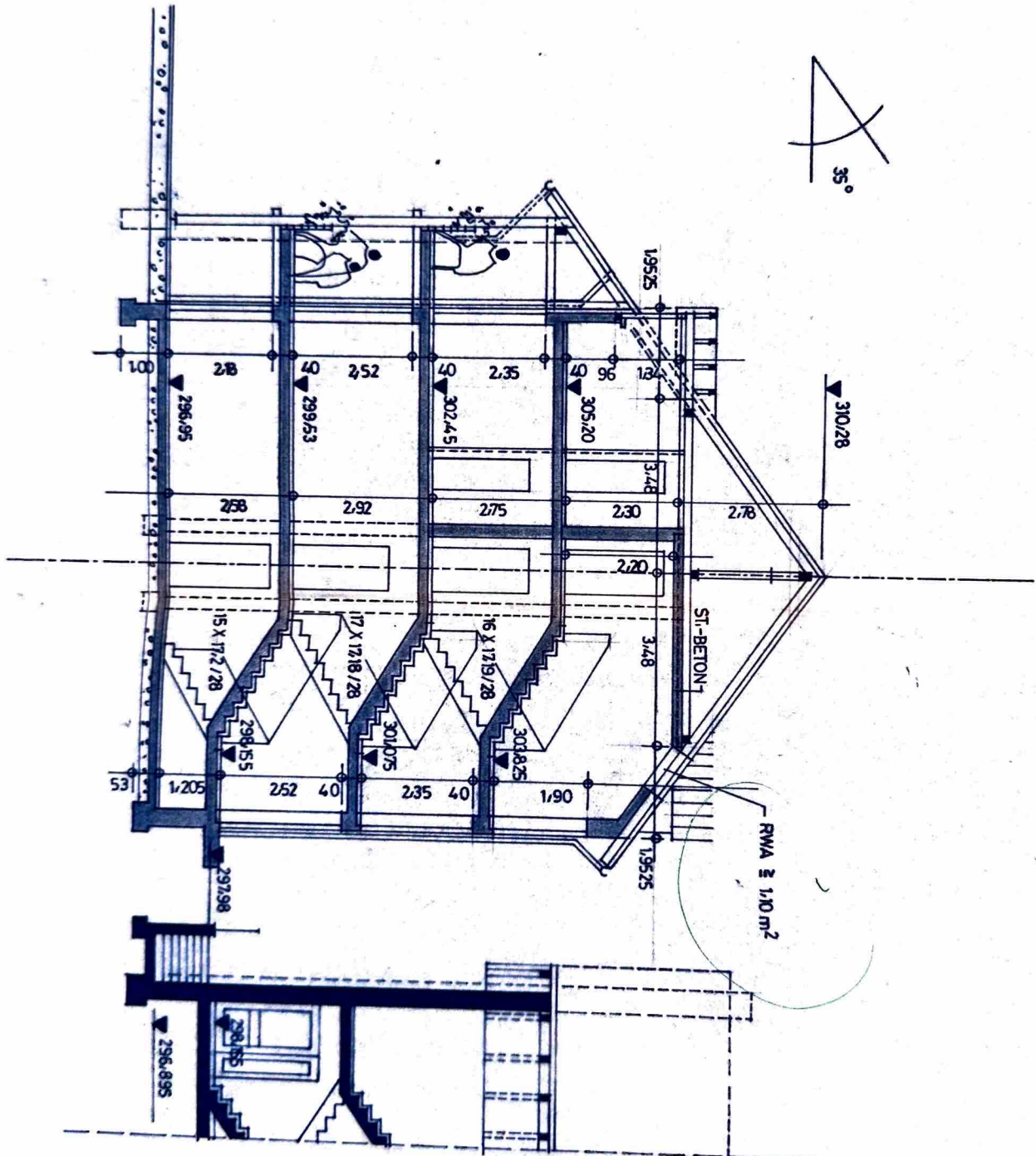

DACHTRÄGNER  
 LÄTTUNG  
 DICHTUNGSBAHN  
 SPAREN  
 W-DÄMMUNG  
 DAMPFBREMSE  
 SPANFLÄTTEN  
 PROFILSCHALLUNG

} NICHT  
 AUSGEBAUT

DACHPANNEN  
 LÄTTUNG  
 DICHTUNGSBAHN  
 SPARREN  
 W.-DÄMMUNG  
 DAMFBREMSE  
 SPANPLÄTTEN  
 PROFILSCHALLUNG

} NICHT AUSGEBAUT  
 } AUSGEBAUT

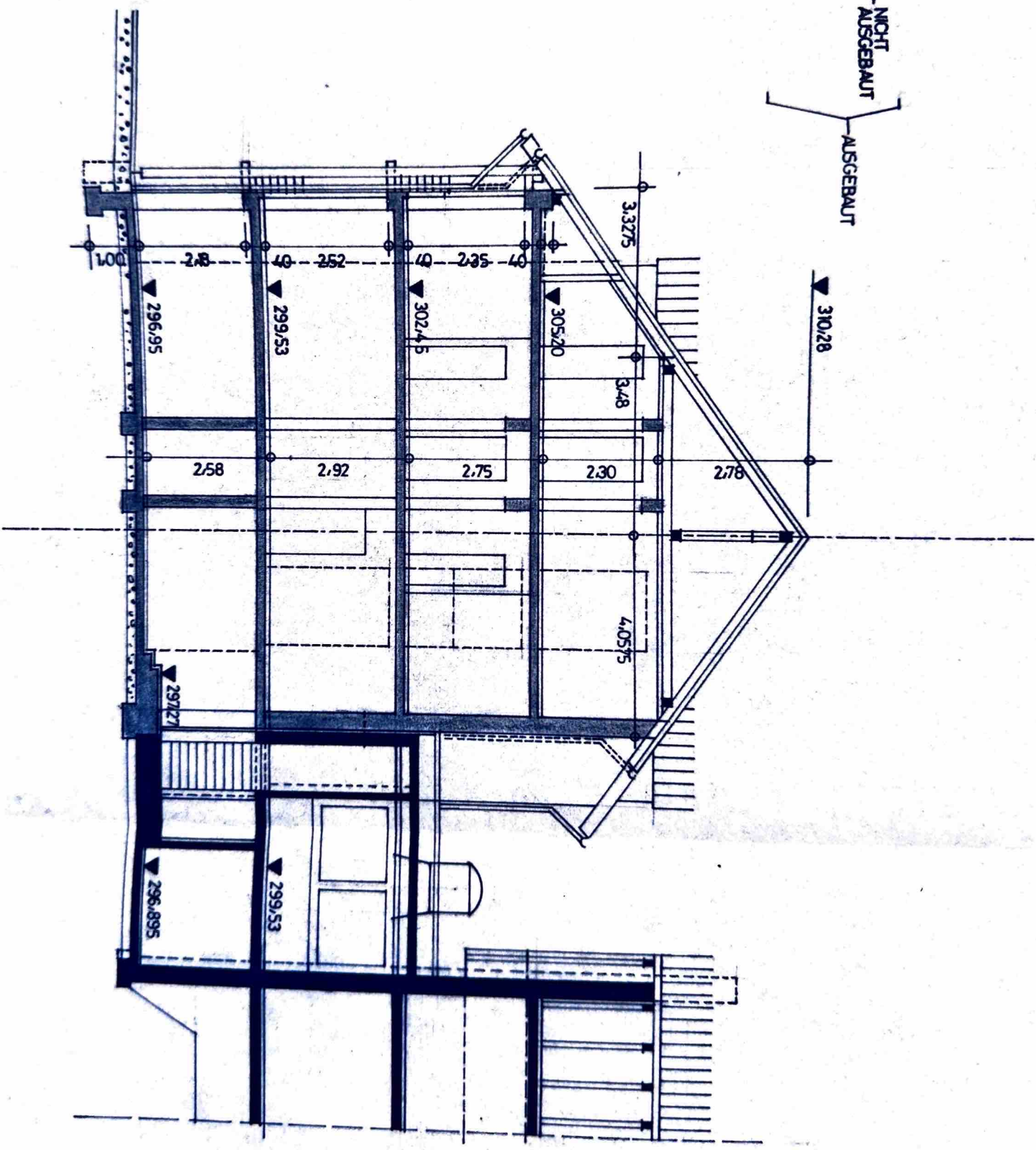

SCHNITT C-D

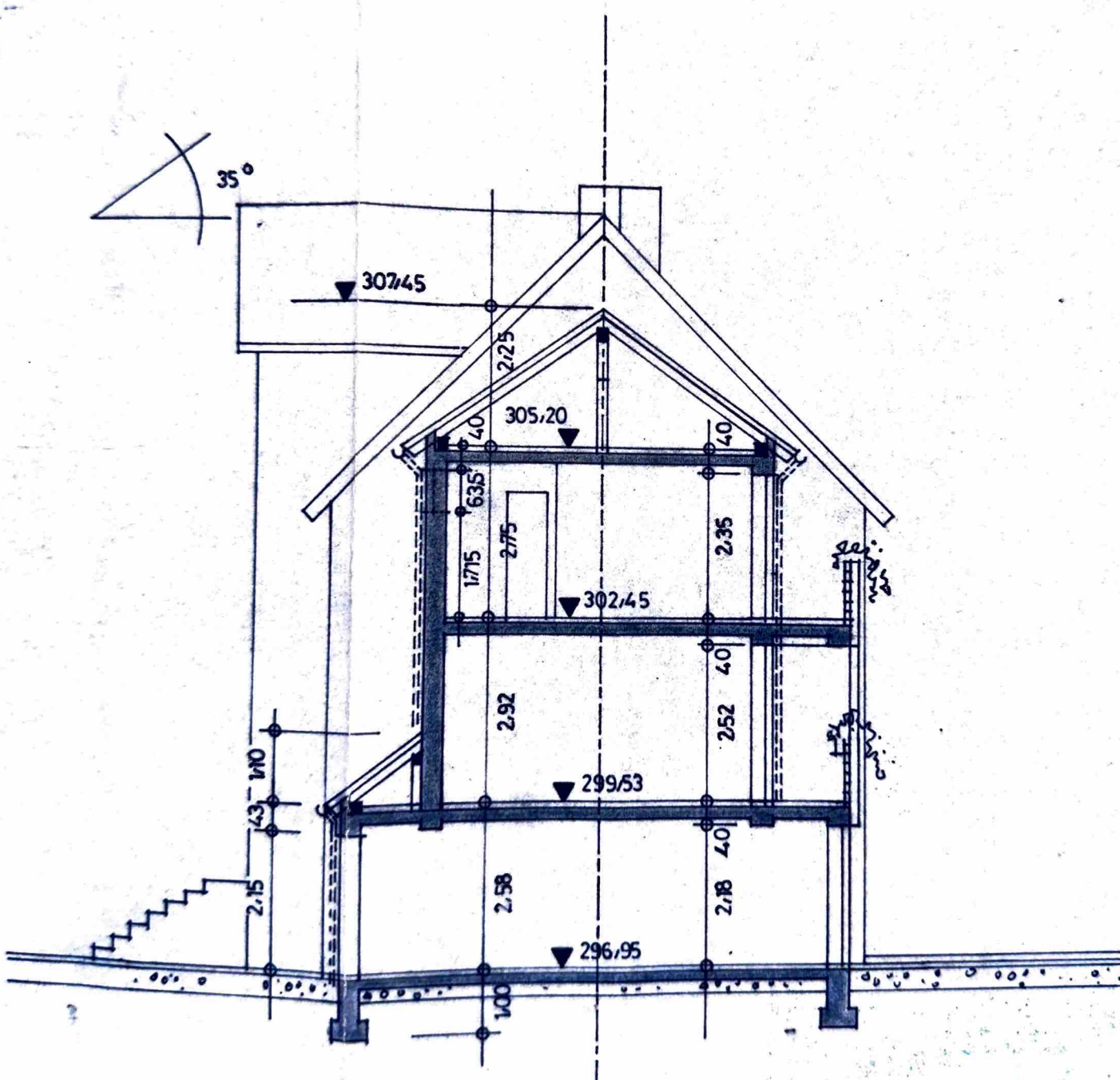

SCHNITT E-F

VON SÜDOST

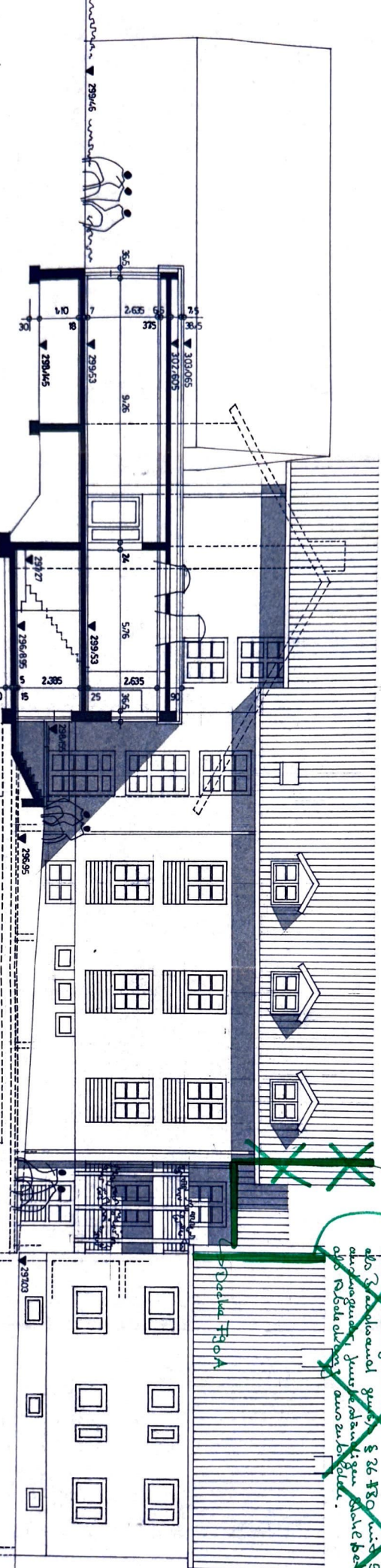

GRUNDSTÜCKSGRENZE

Decke 120A

~~Der Aufwandsanteil ist weniger. Grundstückspreis  
einen Teil davon gebühren. Von dem letzten Drittel  
als 3. Teilanteil gemäß § 26 BGB. und so auf  
den jeweiligen Justizratanteil gehen. Die gleiche  
als Abate einem am Ende.~~

→ rüde Pos. 10. der Garantie





2. Bauberschnitt



1. Bauberschnitt

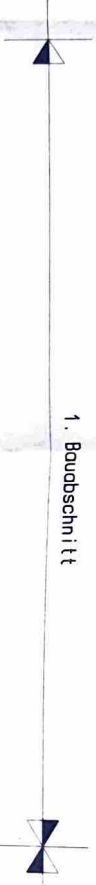

3. Bauberschnitt, NEUBAU

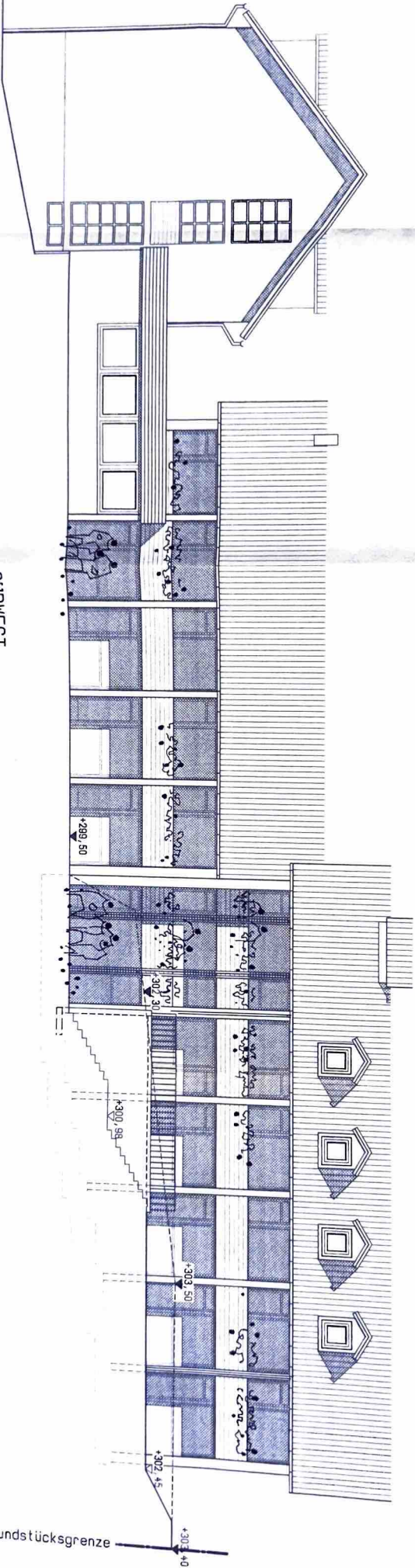

SUDWEST

Grundstücksgrenze

+303.40

+302.45

+303.50

+300.30

+300.99

+299.50

3. Bauberschnitt, NEUBAU

1. Bauberschnitt

2. Bauberschnitt

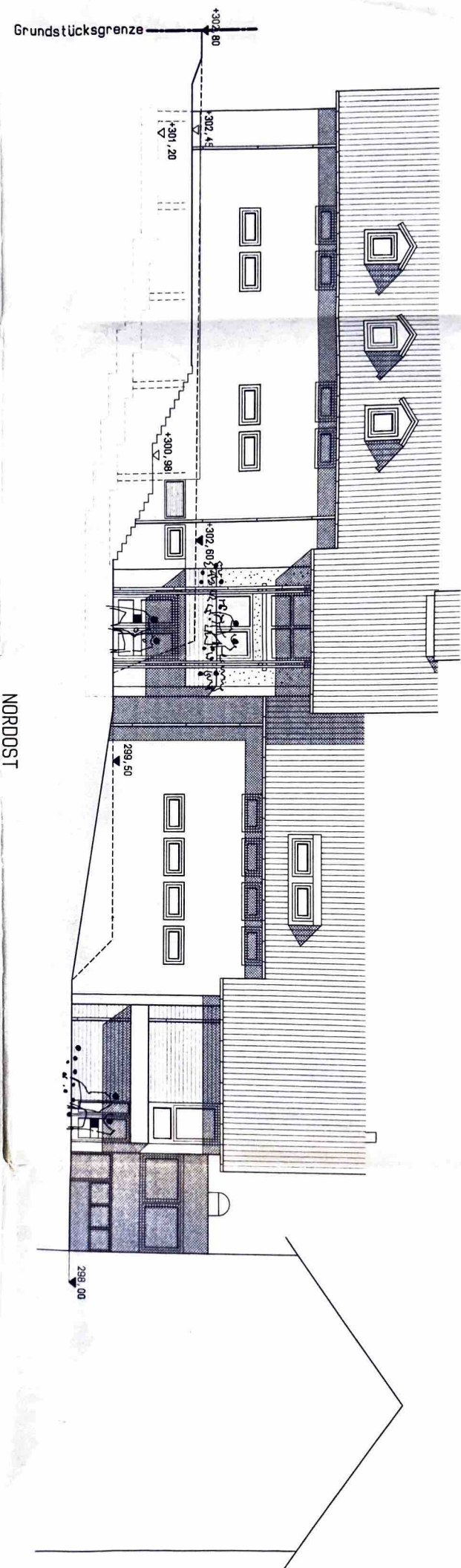

SÜDOST

Grundstücksgrenze

+305,00

+305,10

+303,40

Grundstücksgrenze

+302,80

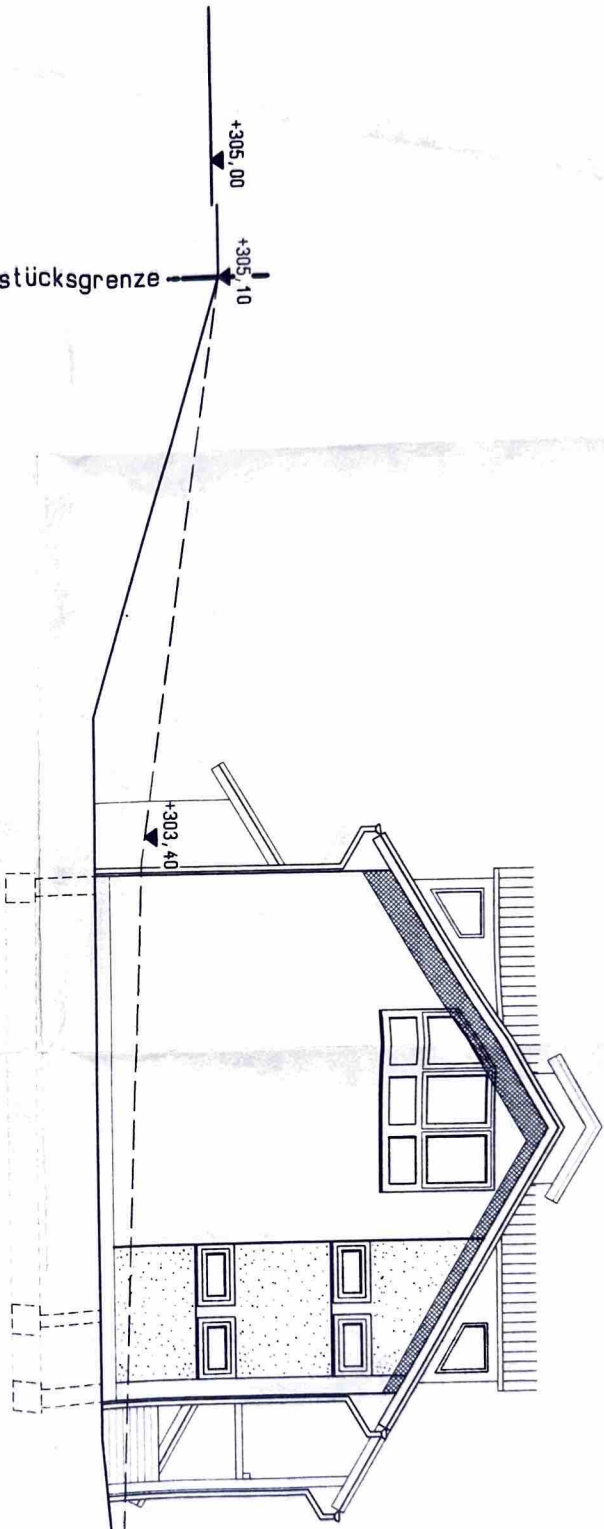

Grundstücksgrenze

+302,80

Grundstücksgrenze

+302,60

+298,00

+289,50

+302,45

NORDWEST

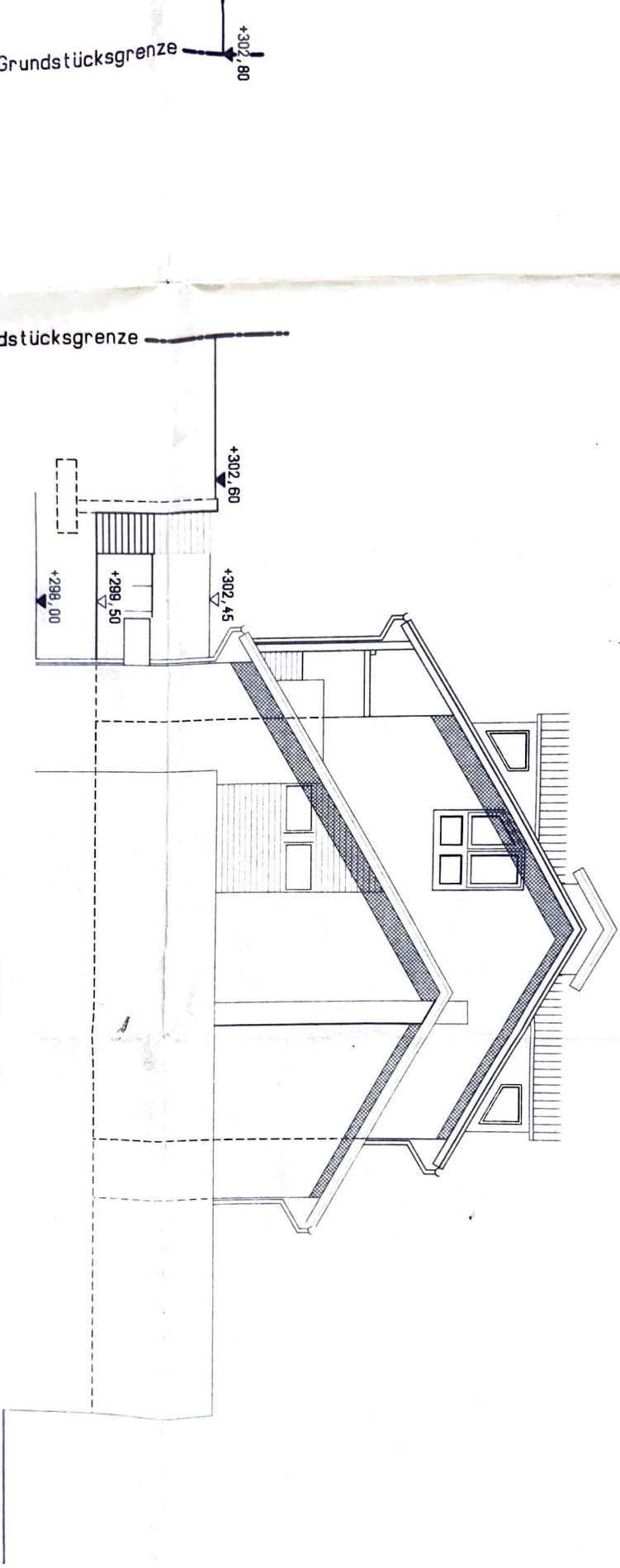









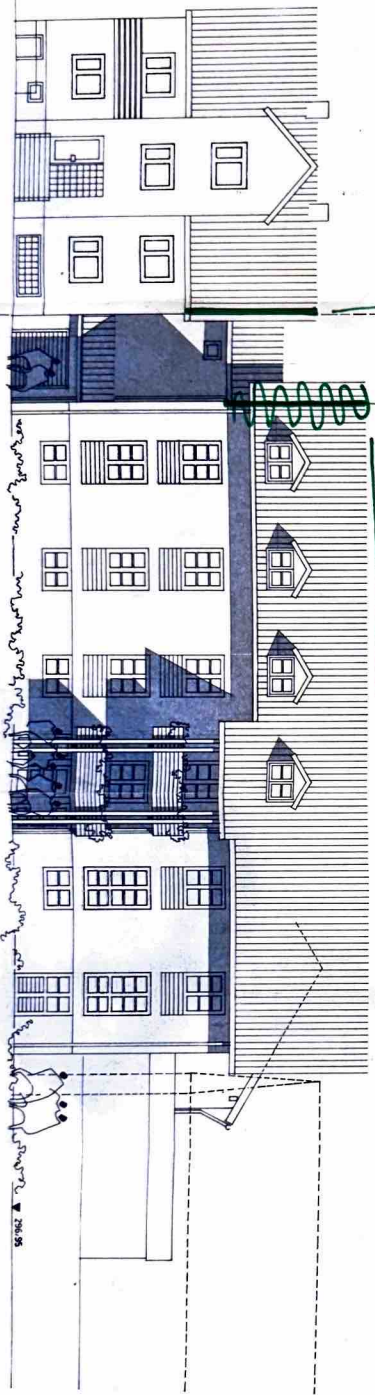

VON NORDWEST

Trio s. Schnitt frontal von Südost

dicke 10,5 m der Fundamentierung

Baubewertung vom 12.10.2011  
nach Baugrenze laut 1881  
Herrn Schindler *[Signature]*

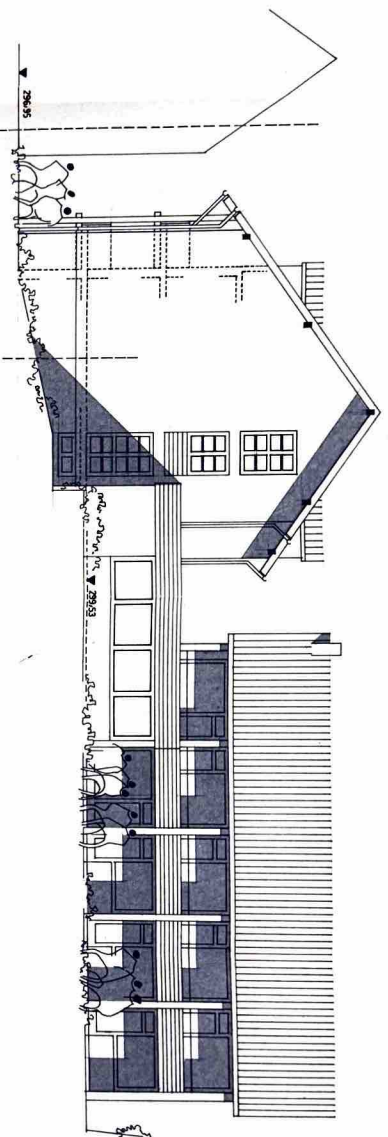

VON SÜDWEST

GRUNDSTÜCKSGRENZE

Zustimmung, städtischen Berechnung  
Planwert Nr. 47/2011, 10g Bereich Nr. 21  
Umw. Städt. Dr.-Ing. G. Mehlhorn  
Kreuznach, 18. 09. 2011, Telefon: 0651 2851

**GENEHMIGT**  
ALS ANLAGE ZUR  
BAUGENEHMIGUNG  
DES KREISSTEUERS  
SCHWAM-EDER-KREIS  
- BAUAUFSICHTSMANN -

B1 11-10-054/17

RENZE

296,95

VON SÜDWEST

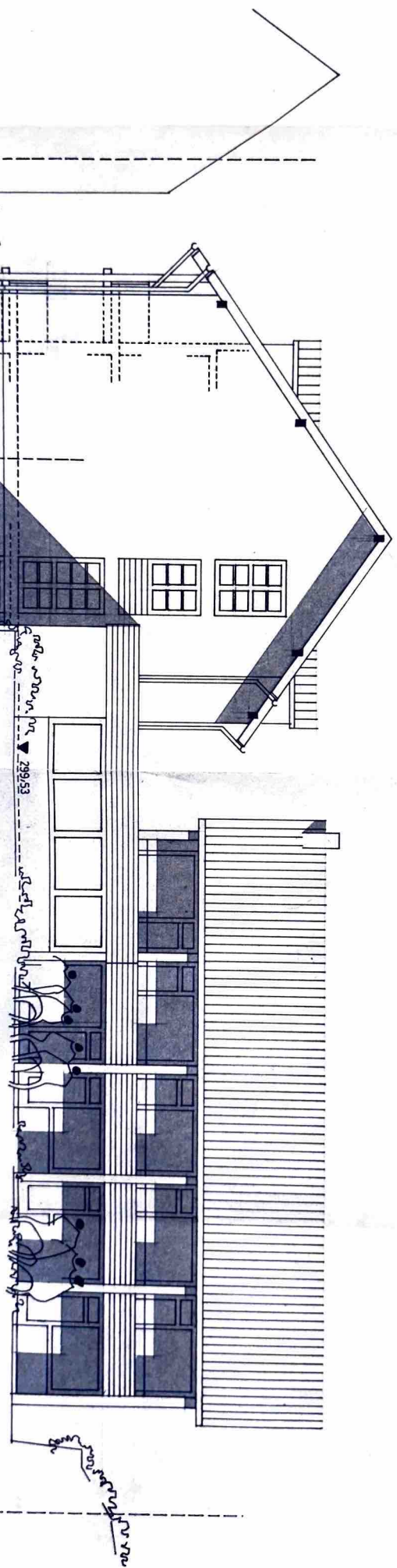

299,53

ENZE

**nieie Pos. 10 der Forderungsweg**

Fig. 9. Schnitt Ansicht von Seelort

Erbauung am 12.10.87  
nach Zeichnungen mit 123 I  
Herrn Spilhausdt  
P. 11

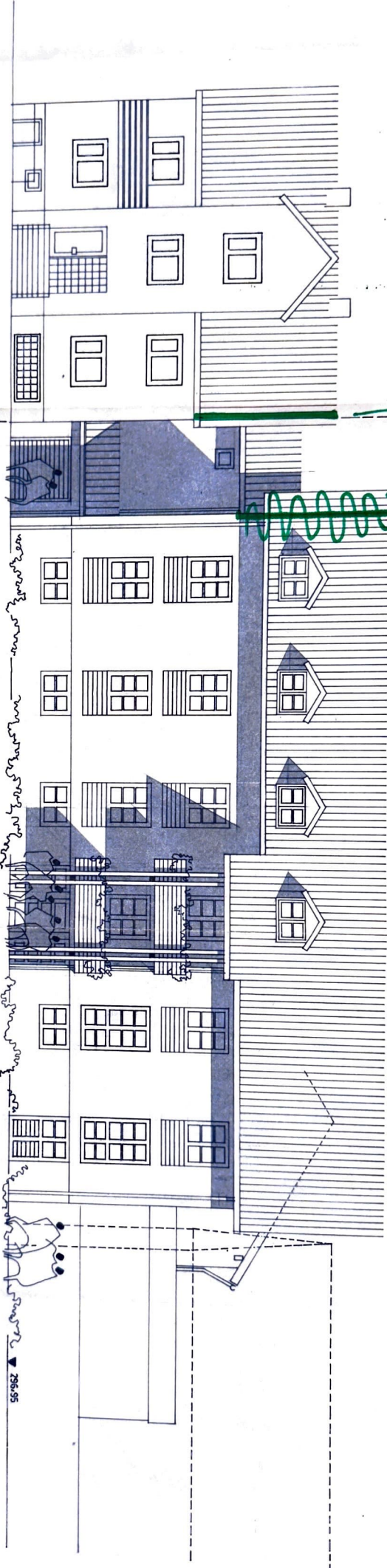

VON NORDWEST

295.95

GRUNDSTÜCKSGRENZE

GRUNDSTÜCK

GRUNDSTÜCKS