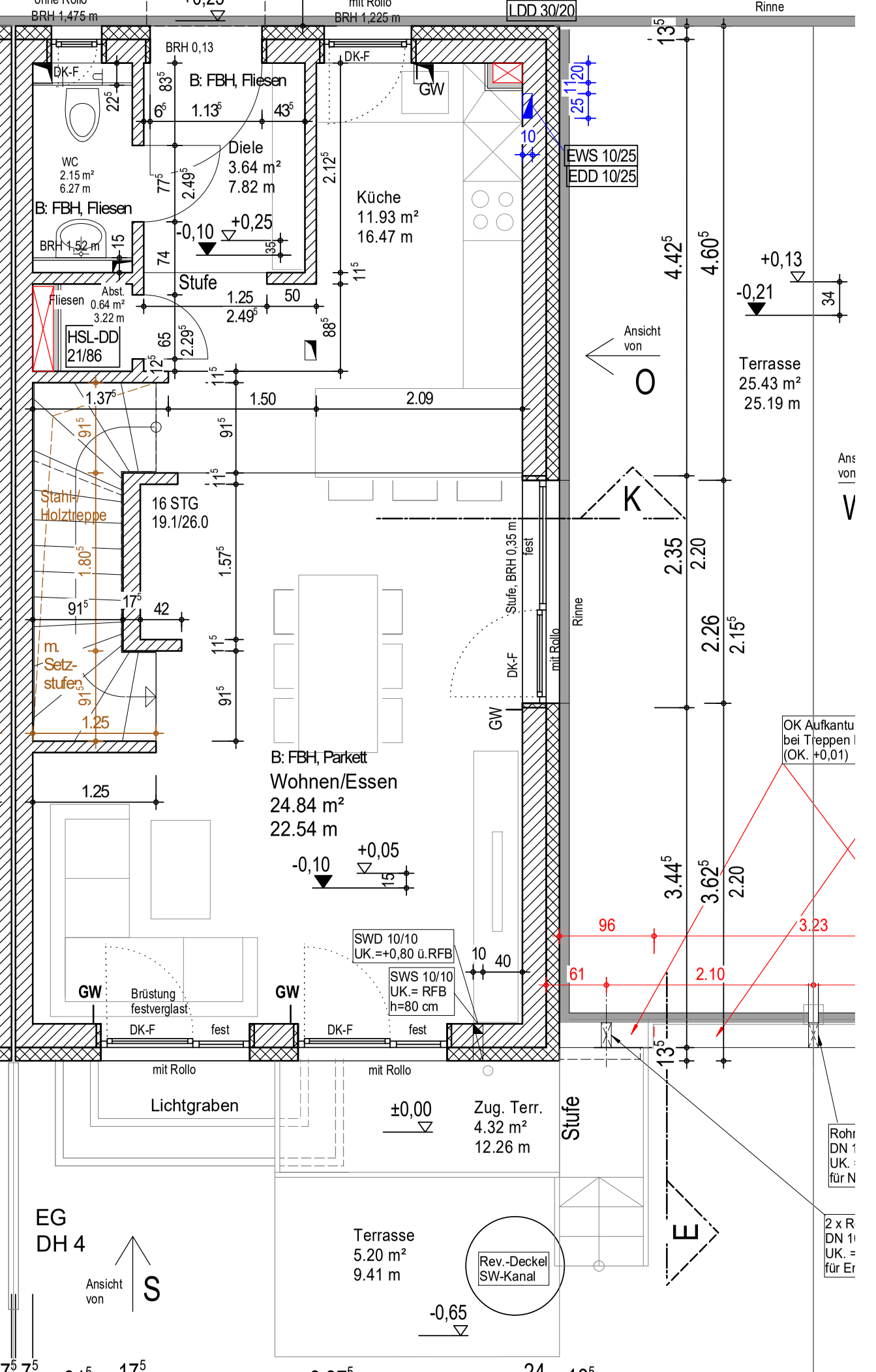
BRH 1,475 m
BRH 1,225 m
LDD 30/20
Rinne
BRH 0,13
DK-F
B: FBH, Fliesen
GW
Diele
3.64 m²
7.82 m
WC
2.15 m²
6.27 m
B: FBH, Fliesen
BRH 1,52 m
Küche
11.93 m²
16.47 m
EWS 10/25
EDD 10/25
-0,10
+0,25
Stufe
Fliesen
Abst.
0.64 m²
3.22 m
HSL-DD
21/86
Ansicht von
O
+0,13
-0,21
Terrasse
25.43 m²
25.19 m
Stahl-/
Holztreppe
16 STG
19.1/26.0
m.
Setz-
stufen
K
Stufe, BRH 0,35 m
fest
mit Rollo
Rinne
DK-F
GW
B: FBH, Parkett
Wohnen/Essen
24.84 m²
22.54 m
-0,10
+0,05
SWD 10/10
UK.=+0,80 ü.RFB
SWS 10/10
UK.= RFB
h=80 cm
OK Aufkantu
bei Treppen
(OK. +0,01)
GW
Brüstung
festverglast
DK-F
fest
mit Rollo
Lichtgraben
±0,00
Zug. Terr.
4.32 m²
12.26 m
Stufe
Rohr
DN 1
UK.
für N
2 x R
DN 1
UK. =
für Er
EG
DH 4
Ansicht von
S
Terrasse
5.20 m²
9.41 m
Rev.-Deckel
SW-Kanal
-0,65
E