

1180/71

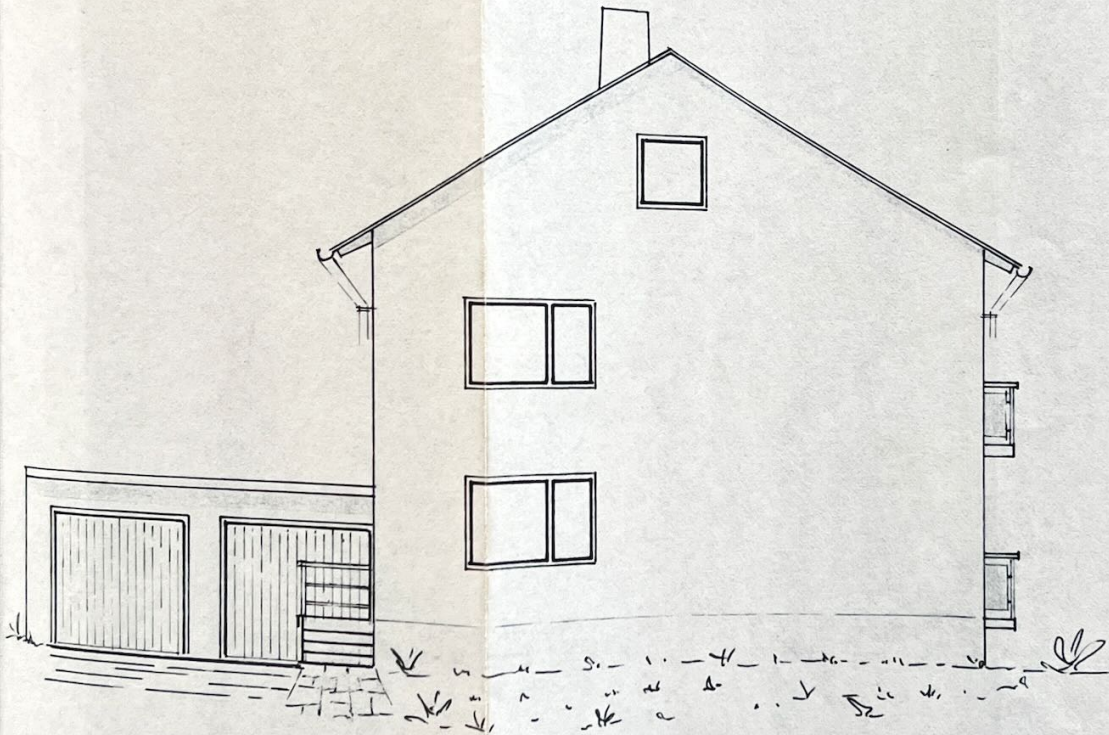

WESTANSICHT

Technisch geprüft  
17. Dez. 1971

G. G. G.

Bauingenieur

DIE NACHBARN:

Reinhold Gert

Senyer Paul

Bellert Mathias

W. K. K.

**NEUBAU EINES WOHNGBÄUDES  
MIT ZWEI EIGENTUMSWOHNUNGEN IN  
KISSENDORF BAUGEBIET „WEGLESÄCKER“**

**BAUHERREN: PAUL HOBLER KISSENDORF 31/  
+ GERMAN ERTLE KISSENDORF 4**

**SÜD-U. WESTANSICHT**

**M. = 1 : 100**

ROTH, DEN 12.11.1971.

DER PLANFERTIGER:

H. Reichert