

EINGABEPLAN

Bauvorhaben:
Heinz KÖNIG
Embsen/Lüneburg

KELLERGESCHOSS

Die Prüfungsbeurteilungen in den genehmigten Bauzeichnungen sind bei der Bauausführung genau zu beachten. Abweichungen können gem. § 37 (1) der BO mit einem Zuschlag bis zu 10% DM geschätzt werden. Sie sind außerdem strafbar nach § 338, 339 a. S. 2 des St.G.B.

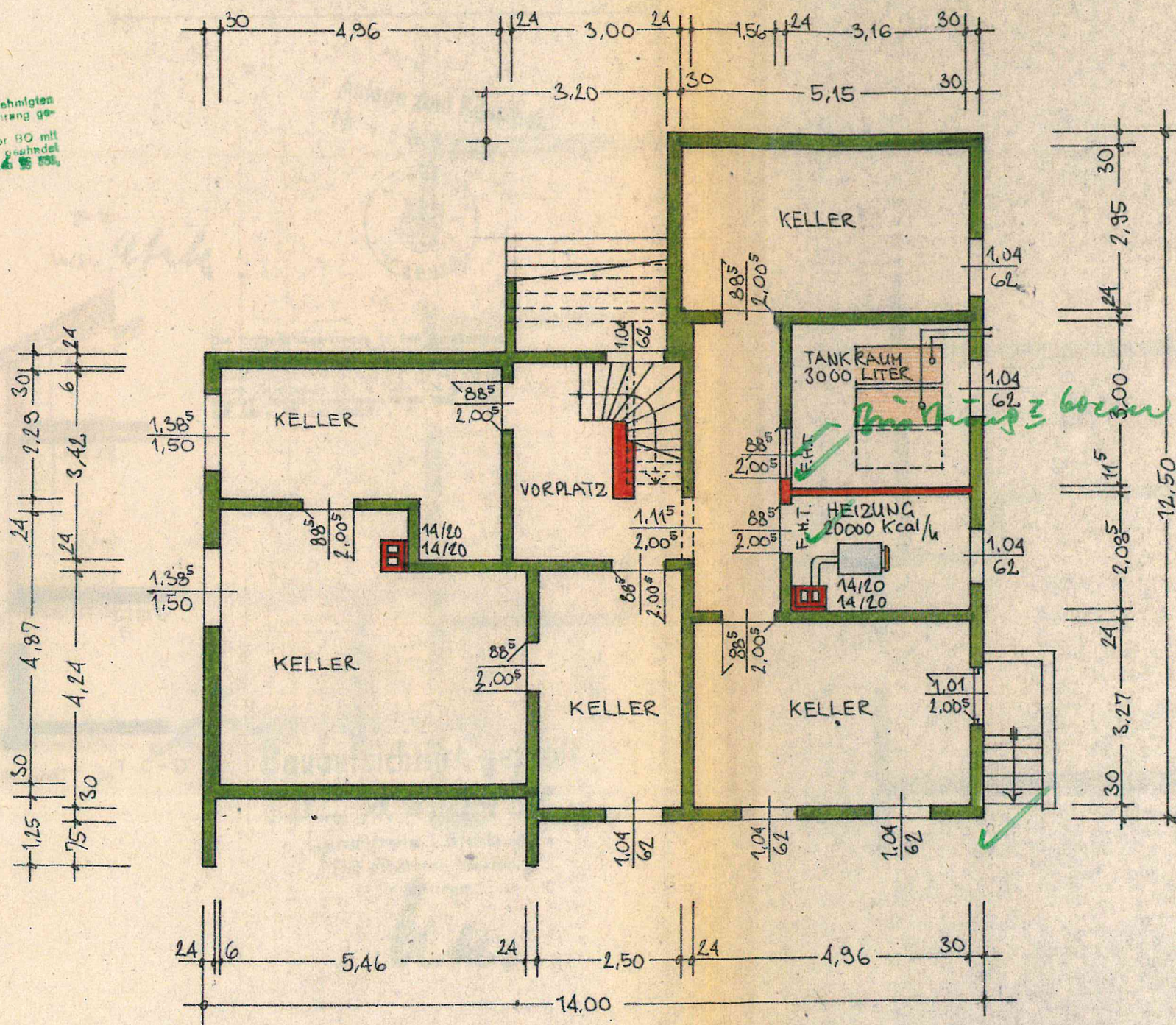

Anlage zum Bauschein
 Nr. 1806/72



Bauaufsichtlich geprüft

Lüneburg, 1.8.1972

Landkreis Lüneburg

Der Oberkreisdirektor
 im Amte

Lien

DER BAUHERR:

Heinz König

DIE NACHBARN:

DER PLANFERTIGER

Alpine-HOLZINDUSTRIE

G.m.b.H.
 8228 FREILASSING OBB

ARCHITEKTURABTEILUNG
 DIPL.-ING. T. SCHWARZ

IN ARBEITSGEMEINSCHAFT MIT:

Alpine-HOLZINDUSTRIE

G.m.b.H.

ARCHITEKTURABTEILUNG

PLAN NR. 100	1227	GEZ.	<i>OK</i>
TYPE	B 670/3-C	GEPR.	<i>OK</i>
MASSTAB	1:100	GEA.	<i>OK</i>
FREILASSING, DEN			

7 März 1972