

Albrechtstraße

Philipstraße

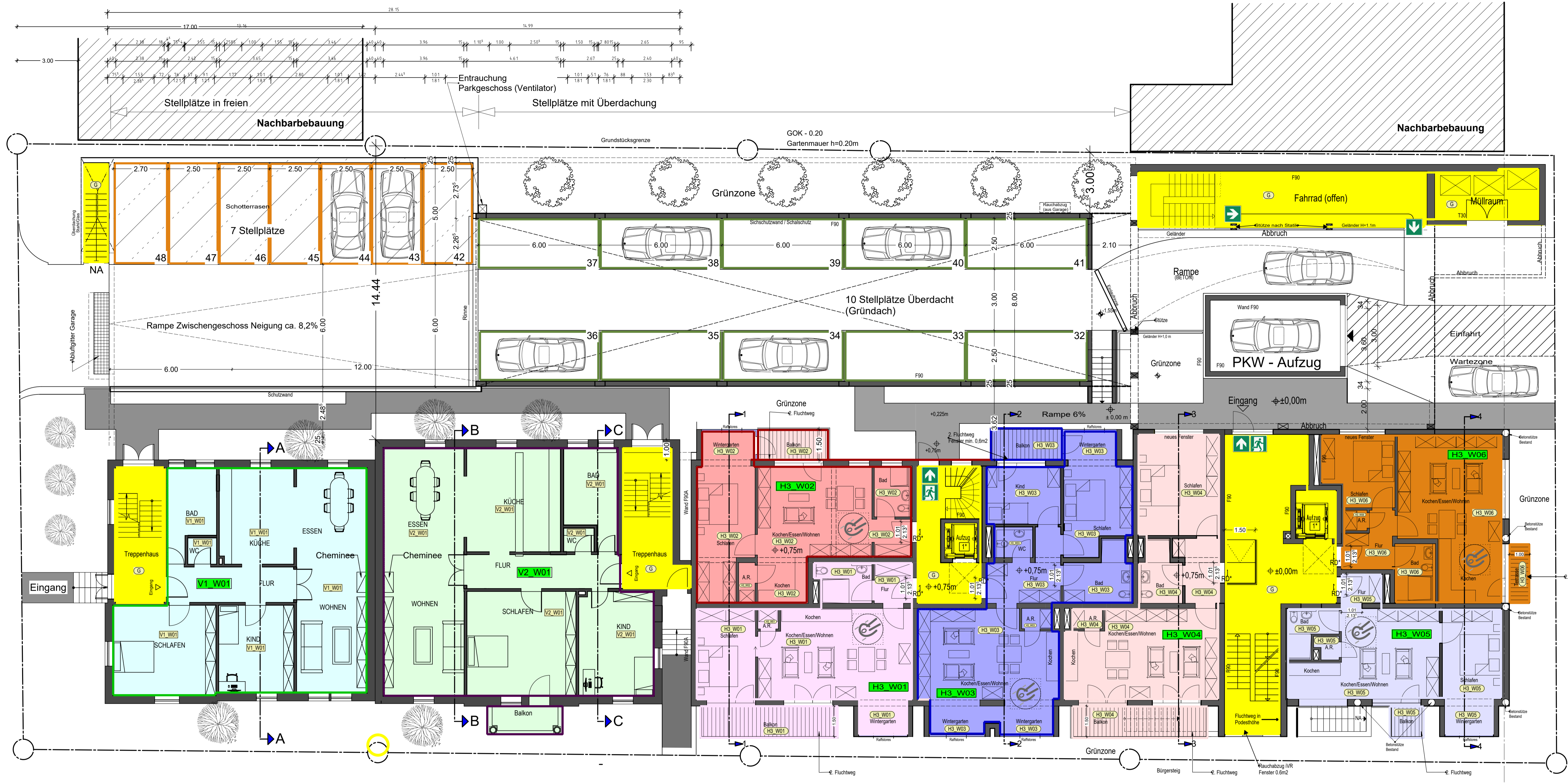

Grundriss Erdgeschoss

←----- Heinrichstraße -----→

Legende:
 RD DS nicht und selbstschließende Tür
 Aufzug für DIN 18090, 18091, 18092
 [T]

- Erdgeschoss
- Wohnung: H3_W01
- H3_W02
- H3_W03
- H3_W04
- H3_W05
- H3_W06
- V1_W01
- V2_W01
- Gargenstellplätze: 32-41
- Außenparkplätze: 42-48
- Anlage zur Abgeschlossenheitsbescheinigung
- PKW Stellplätze - Überdacht
- Offene PKW Stellplätze

Architekt		Bauherr	
FRANZ CONEN		DIPL.ING.(FH)ARCHITEKT	
54329 KONZ		SAARSTRASSE 16	
FAX.06501/9289-30		TEL.06501/9289-0	
e-mail: info@architekt-conen.de			
PROJEKT:	Teilungserklärung		
	1. Wohnanlage „Wohnen unter der Linden“ (Vormals Alten- und Pflegeheim in der Philipstraße 12)		
	2. Stadt-Villen in der Heirichstraße 4 und 6 in 55529 Bad Kreuznach		
BAUHERR:	H&P WOHNKONZEPT Entwicklungs GmbH Raiffeisenstraße 4b 54491 Büchenbeuren und AT Haus GmbH Im Grund 22 55491 Büchenbeuren		
ZEICHNUNG:	Grundriss Erdgeschoss		PROJEKT NR. 0077/2016
GEZEICHNET	DATUM	MASSSTAB	PZ
I.Sailhovic	16.03.2017	1:100	103
			BLATT -NR. 04