

BERGMANNS - WOHNSTÄTTENGESELLSCHAFT BORNA M. B. H.
 WOHNBUNGSBAUTEN IN LOBSTÄDT

BAUSTELLE: FLURSTÜCK 3094

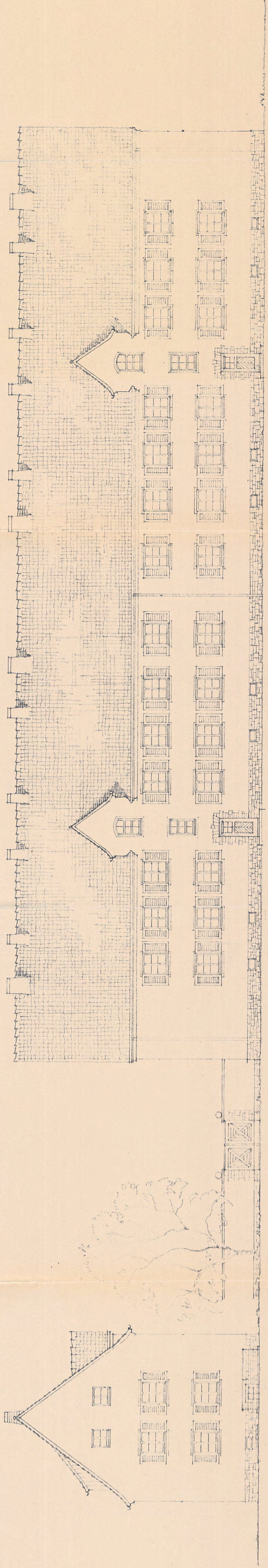

GIEBELANSICHT

WEST - ANSICHT

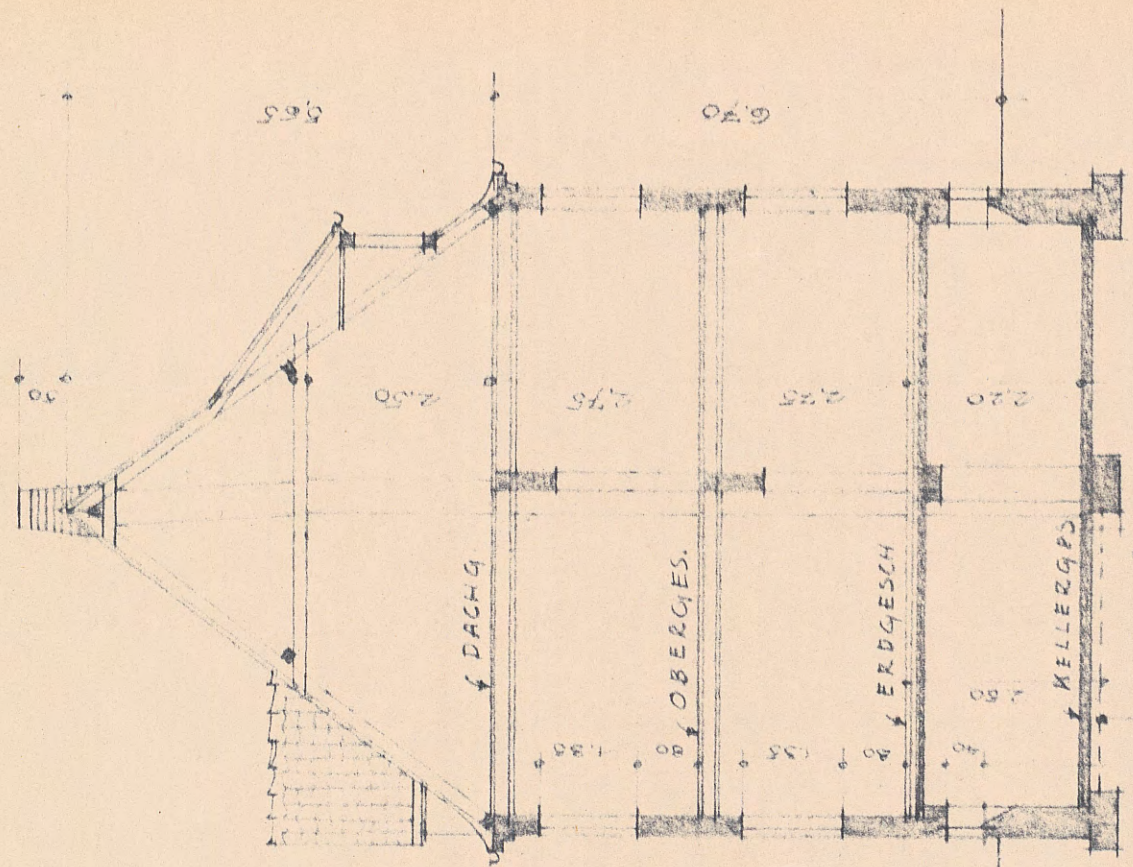

SCHNITT

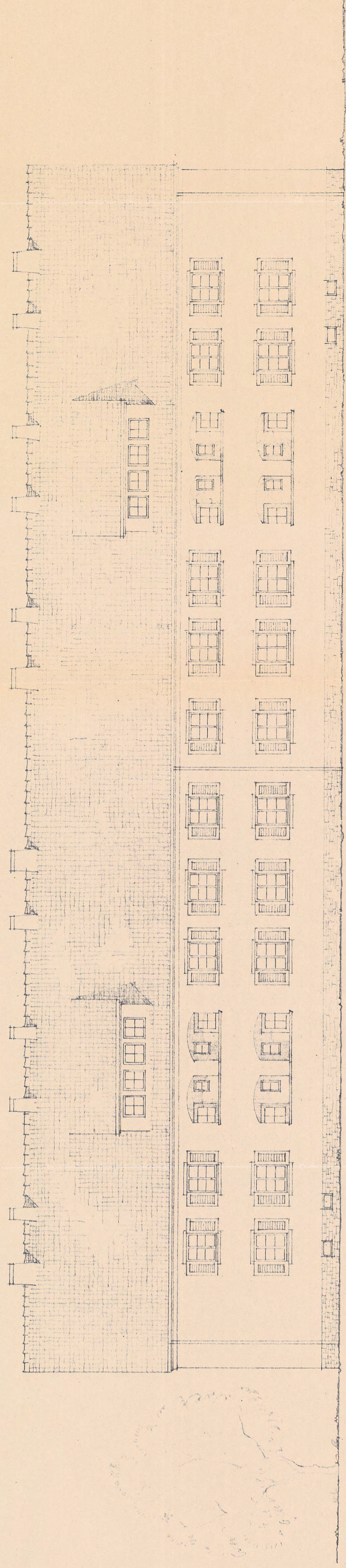

OST - ANSICHT

MASSSTAB- 1:100.

DIE BAULEITUNG

DER AUSFÜHRENDE

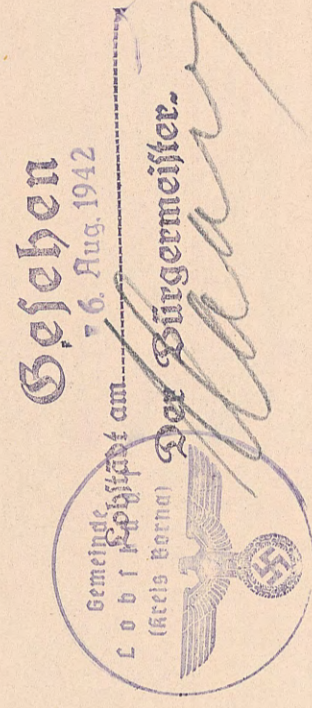

LEIPZIG, 14 JULI 1942
 ARCHITECTEN JOHANNES HOPPE
 OTTO HELLRIEGEL
Johannes Hoppe

DER BAUHERR
 Bergmanns-Wohnstätten-Gesellschaft
 mit Vorbehalt
Hellriegel