

14.50

100	30	140	10	400	10	196	24	175	10	355	10	200
	30		4.40		10	150		331	10	425		30

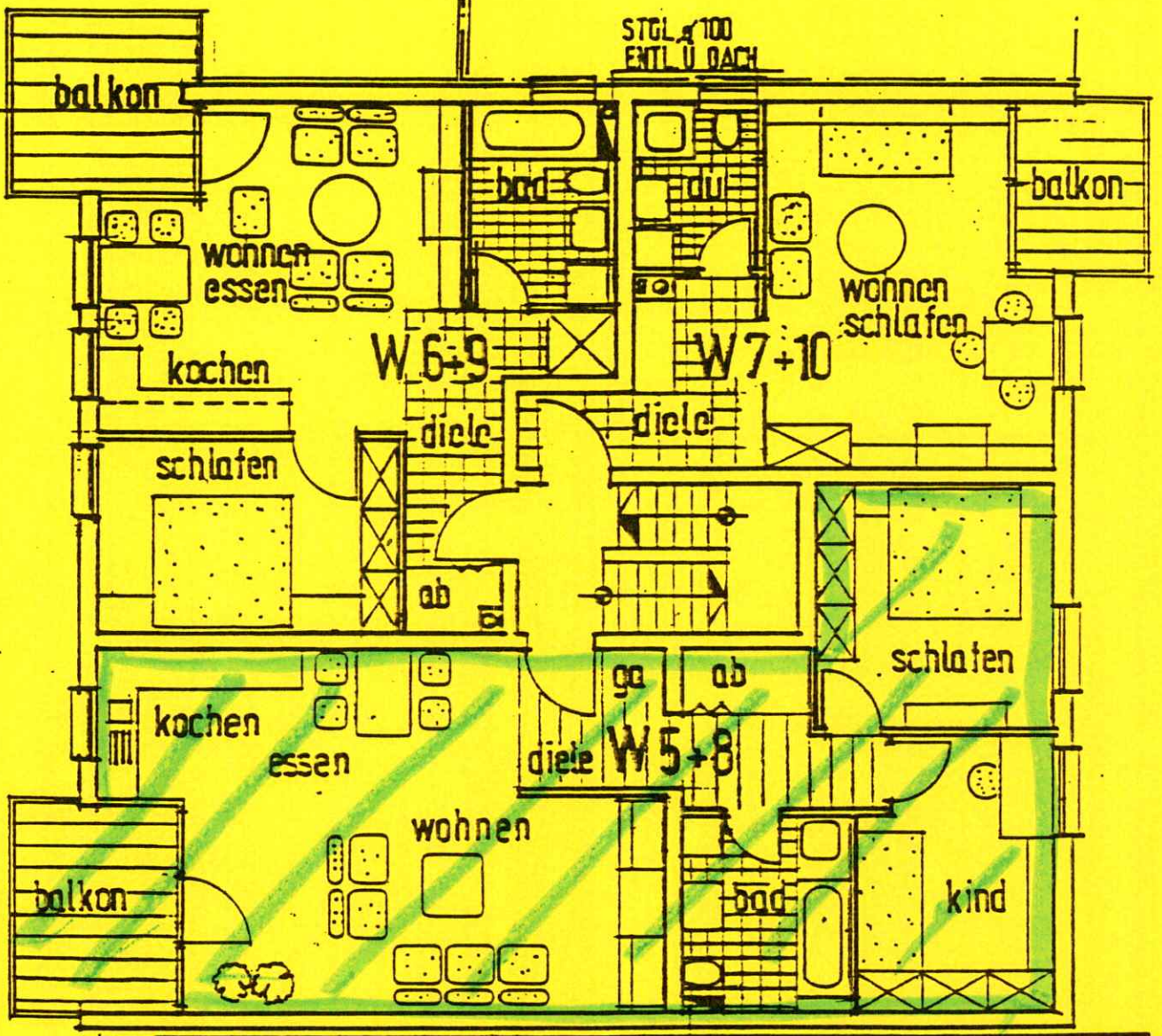

STGL # 100
ENTL. Ü. DACH

balkon

balkon

wohnen
essen

wohnen
schlafen

kochen

W 6+9

W 7+10

schlafen

diele

diele

ab

ga

ab

schlafen

kochen

essen

diele

W 5+8

wohnen

bad

kind

balkon

269.30 NN
272.00 NN

STGL # 100
ENTL. Ü. DACH

100	30	120	10	6.96	24	180	10	350	30
	30		8.25		24	240	10	290	30

14.50

1. + 2. OBER GESCHOSS

Gemeinde: Eimeldingen
Gemarkung: Eimeldingen

Auszug aus der Flurkarte

Flst.Nr.: 2868

M 1:500

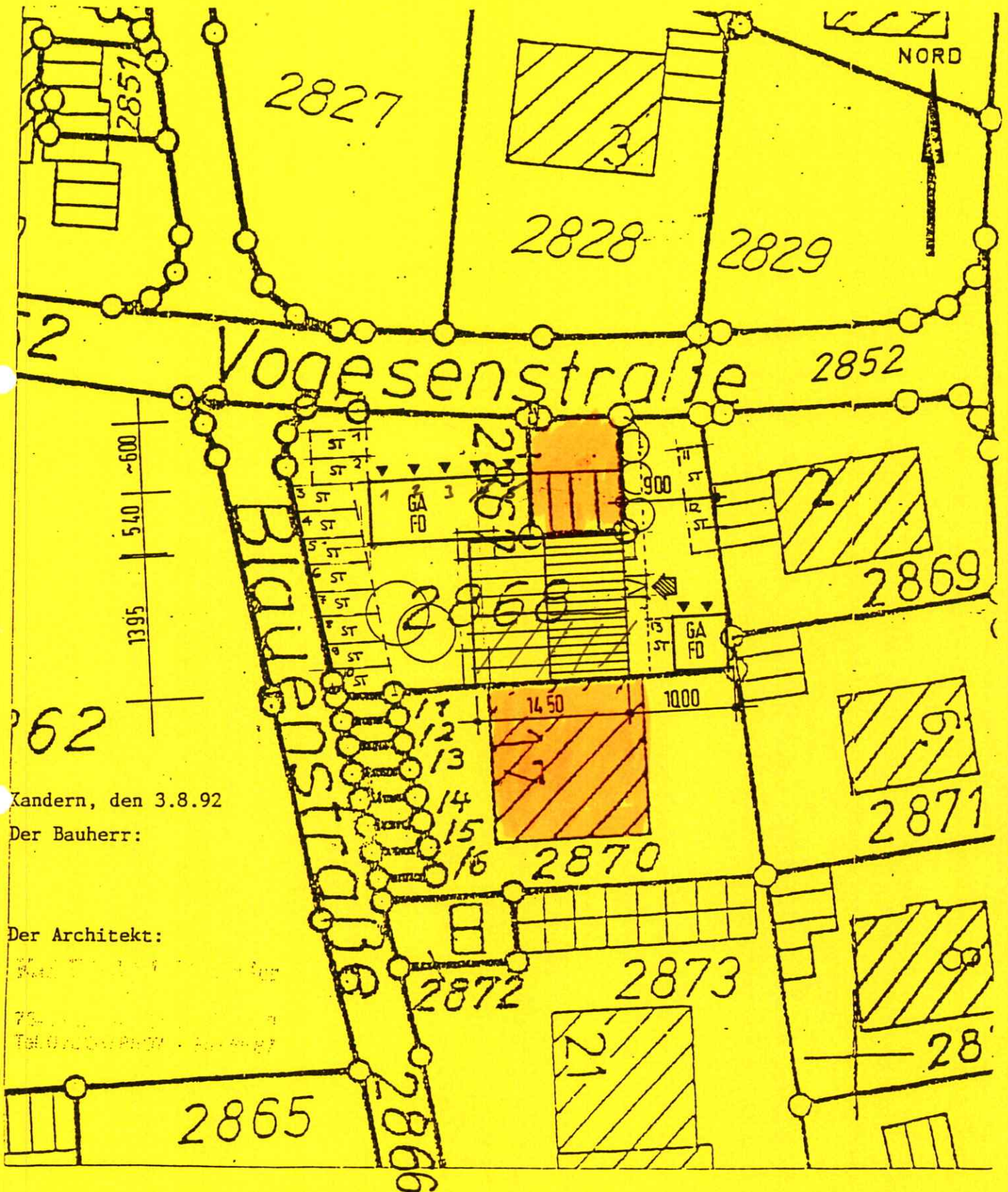

Kandern, den 3.8.92

Der Bauherr:

Der Architekt:

Ulrich Sartorius

75
Tel. 07621/52864

Darstellung entspricht dem Liegenschaftskataster
Abweichungen gegenüber dem Grundbuch möglich

ULRICH SARTORIUS

Öffentlich bestellter Vermessungingenieur
Brunnenstr. 1, 7850 Lörrach 6 (Haagen)
TEL. 07621/52864, FAX 52081

Gefertigt: Lörrach, den 06.07.1992