

ANSICHT VON SÜDEN

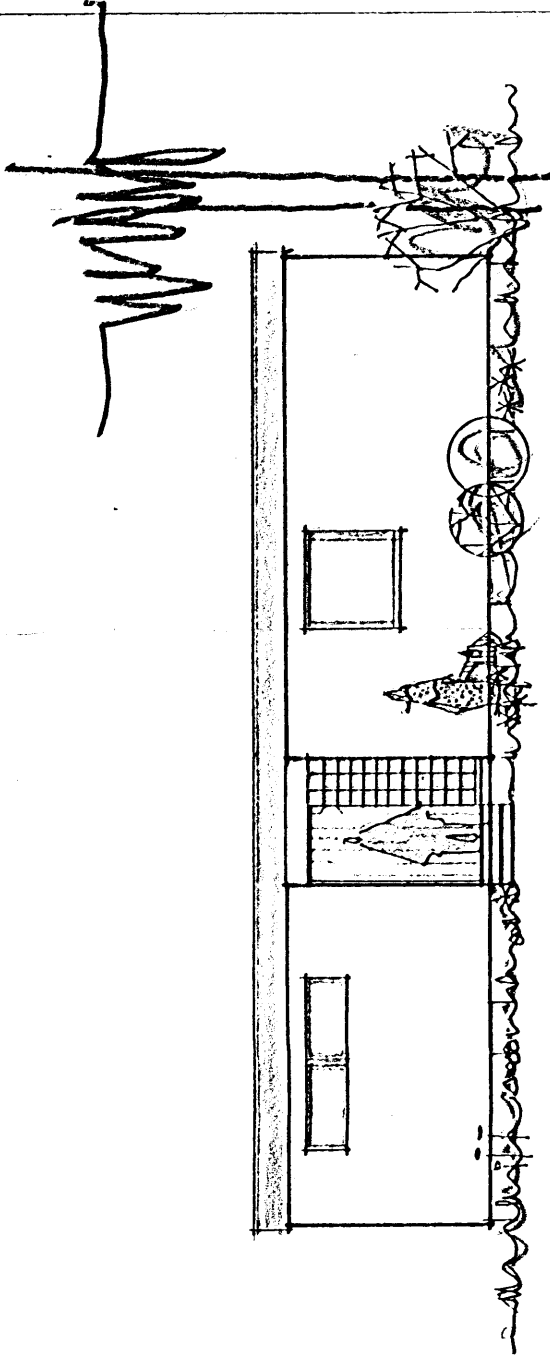

ANSICHT VON OSTEN

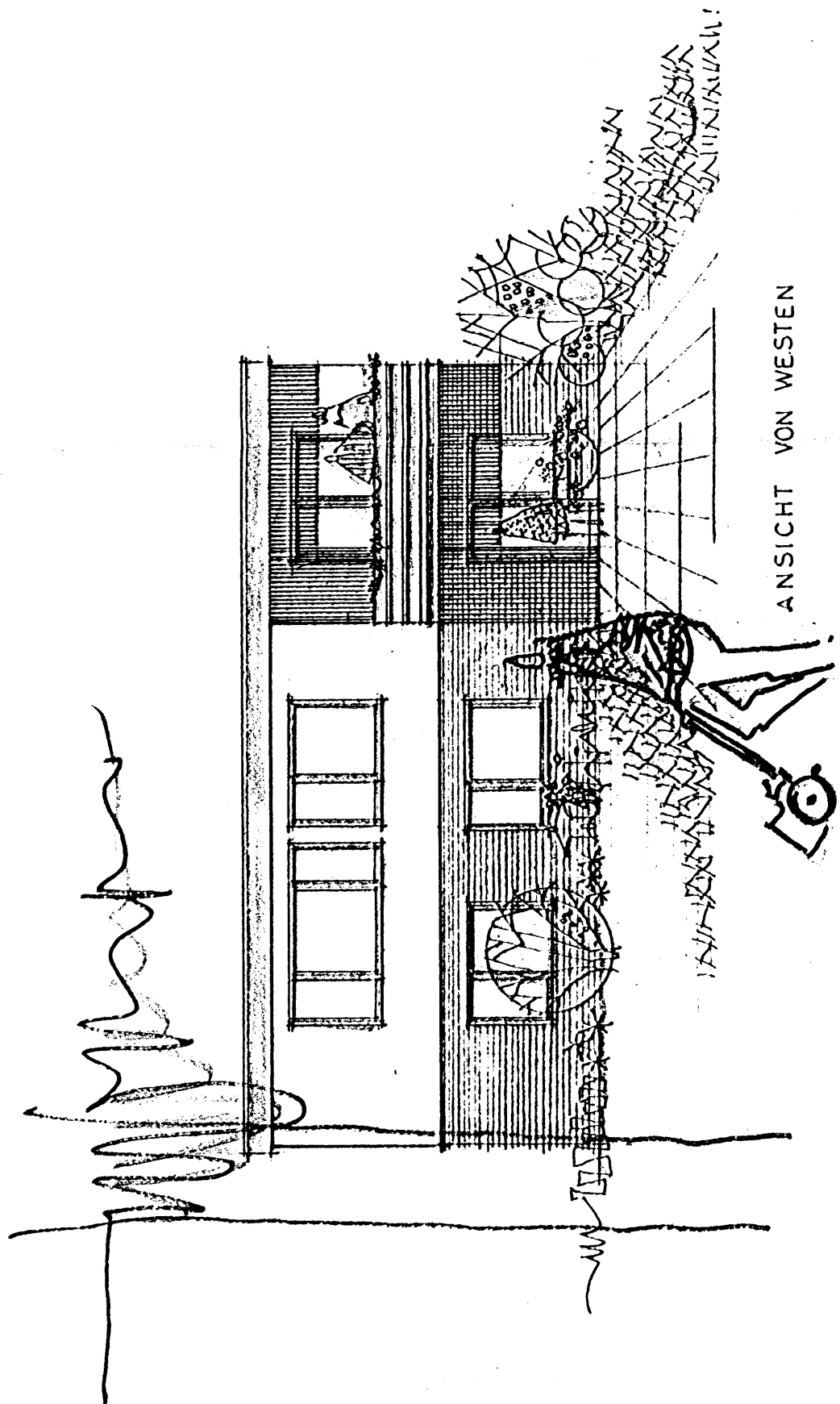

ANSICHT VON WESTEN

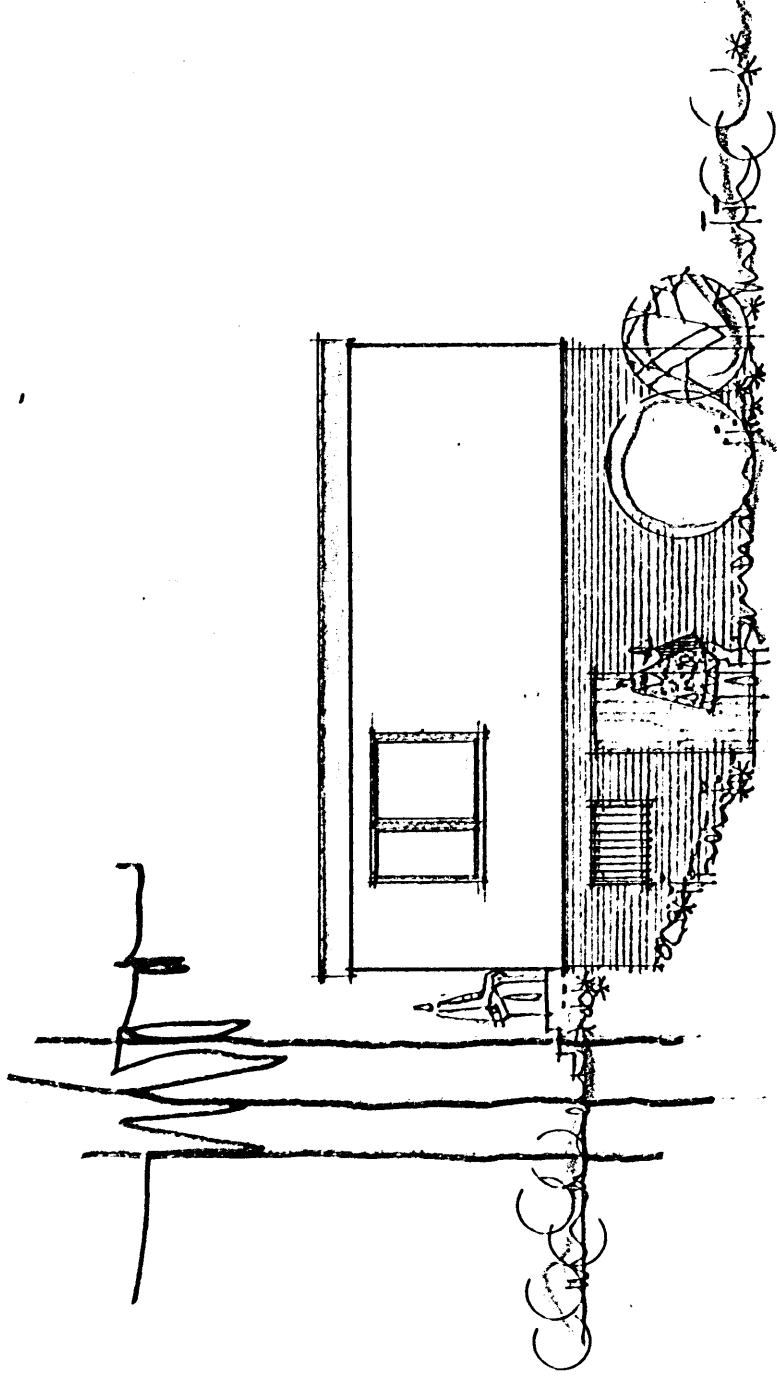

ANSICHT VON NORD

BAUHERR:

ARCHITEKT:

ARCHITEKTURBÜRO LANGE + BUNK KG.
BAD HOMBURG v.d.H., HESSENRING 109, TEL. 4691 + 23812

PROJ.-NR.:

BLATT-NR.:

BADVORHABEN:

STEINEN TYP FB

HHS. SÜTTELIN HAUS 3

ANSICHTEN

MASSSTAB: M. 1:100

GEZ. H.L. -

DAL. 27.4.65

GERR. DATUM: