

E.

48,9 Pos. 3, 15, 16

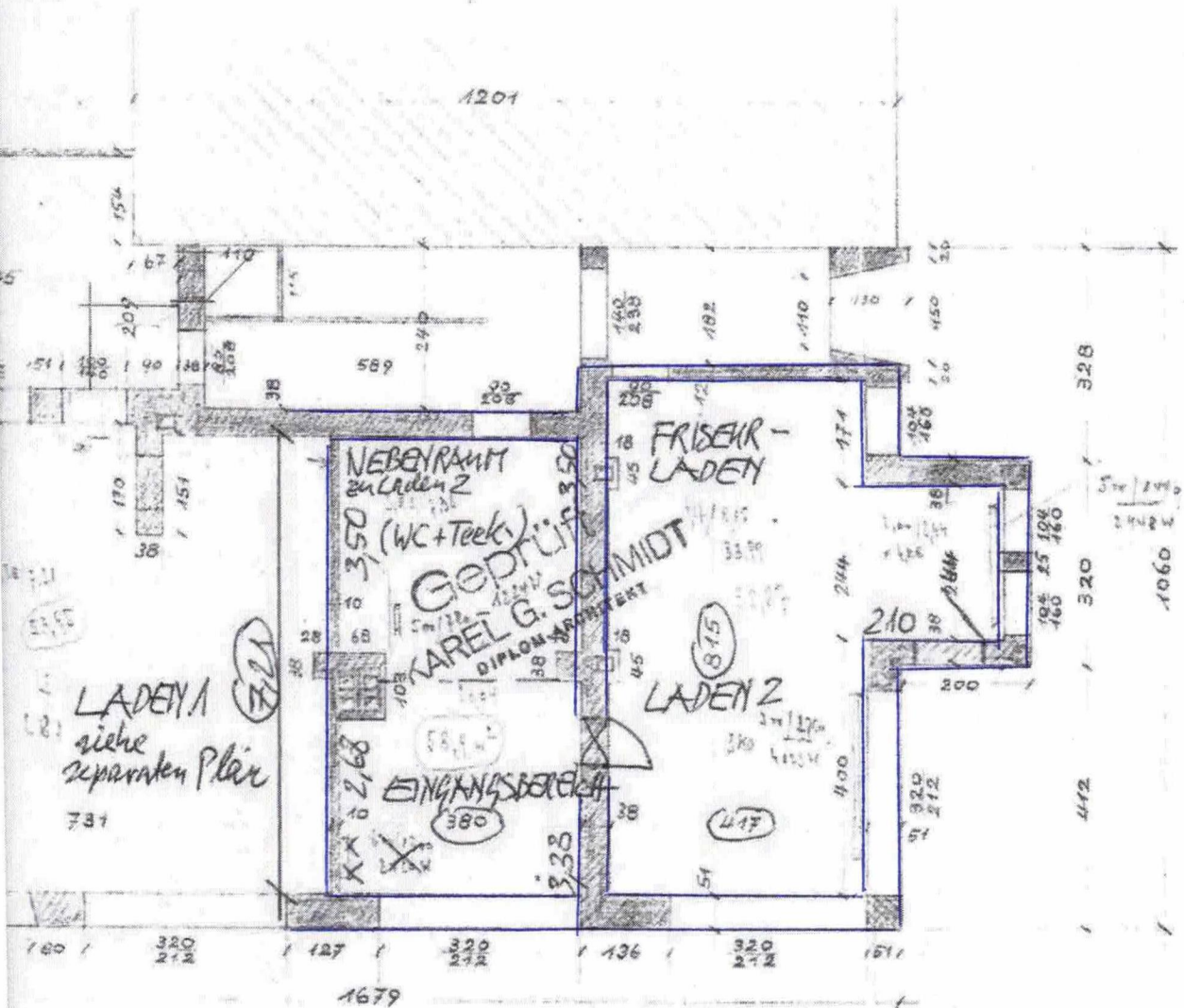

Stahlnagelwerk	Höfm. Platt 4	=	68,35 cbm
mauerwände 10cm	" "	8	= 17,58 qm
schalwände 5cm	" "	9	= 10,82 qm
Stahl 51 cm	Stahlbeton	13	= 8,77 qm

GRUNDRISS LADEN 2
 mit handschriftl. Ergänzungen von
 Dipl.-Ing. Architekt Eckehart Eysel
 Bierstädter Str. 29, 65189 Wiesbaden
 Wiesbaden, den 21.12.2022 *Eckehart Eysel*