

**ERDGESCHOSS**

- 1 = Leerrohr T-Quick
- 2 = KD
- 3 = Telekom
- 4 = Strom
- 5 = Trinkwasser
- 6 = Fernwärme Versorgungshaus
- 7 = Strom 2. Versorgungshaus
- 8 = Wasser 2. Versorgungshaus

Alle WC Höhen = 48 cm !

<b>Neubau von 2 Mehrfamilienhäusern mit je 11 WE</b>		
<small>Alle dargestellten, aber nicht im Vertrag enthaltenen Leistungen werden gesondert berechnet</small>		
 <b>Radtke Bau GmbH</b> Voßkamp 3 a, 24568 Kaltenkirchen Tel.: 04191-87373-0, Fax: 04191-87373-17	Planungsstand:	Alle Mauerwerksmaße sind Rohbaumaße. Fenster- u. Türmaße beziehen sich auf das Hintermauerwerk. Verbleibendanschlag 5 cm. Sämtliche Maße sind örtlich vom Fachunternehmer zu prüfen!
	Ausführung Erdgeschoss	
Entwurfsverfasser: Architekt Klaus Eggers c/o Radtke Bau GmbH 24568 Kaltenkirchen Tel.-Nr. 04191-87373-0	M. 1 : 100	Baufort: <b>Kieler Straße 66-68, 25451 Quickborn</b>
	Änderungen: 22.02.2016 Datum: 21.03.2016 Änderungen: DG 05.07.16 Datum: DG 15.08.16 Datum: 24.08.2016	
Unterschrift Entwurfsverfasser:	Datum: 01.02.2016	Unterschrift Bauherr:

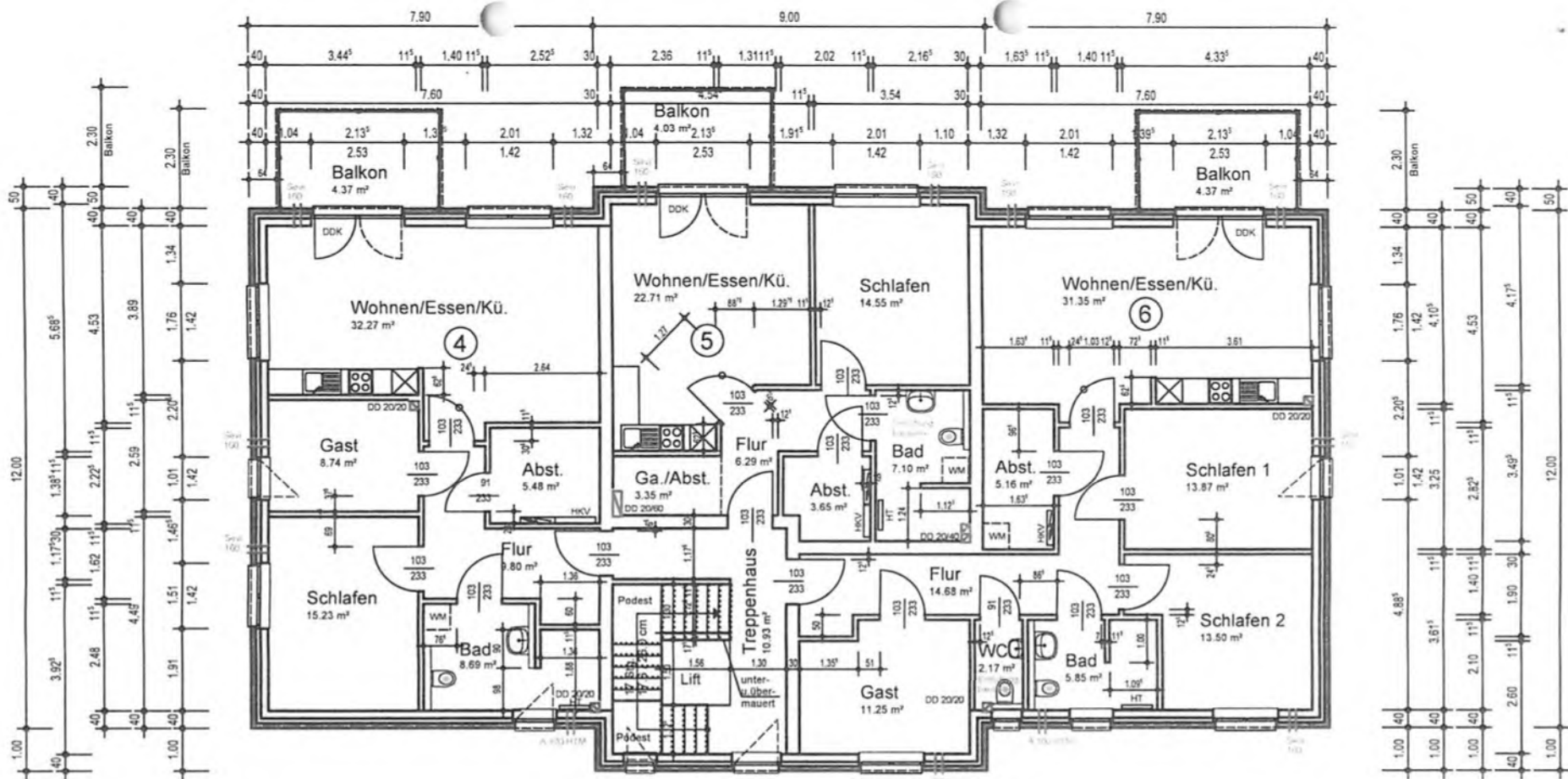

1. OBERGESCHOSS

<b>Neubau von 2 Mehrfamilienhäusern mit je 11 WE</b> <small>Alle dargestellten, aber nicht im Vertrag enthaltenen Leistungen wurden gesondert berechnet</small>		
 <b>Radtke Bau GmbH</b> Voßkamp 3 a, 24568 Kaltenkirchen Tel.: 04191-87373-0, Fax: 04191-87373-17	Planungsstand : <b>Ausführung</b> 1.Obergeschoss	Alle Mauerwerksmaße sind Rohbaumaße Fenster- u. Tür-Maße beziehen sich auf das Hintermauerwerk Verbländenschlag 5 cm Sämtliche Maße sind örtlich vom Fachunternehmer zu prüfen ! Bauherr :
	Entwurfsverfasser: Architekt Klaus Eggers c/o Radtke Bau GmbH 24568 Kaltenkirchen Tel.-Nr. 04191-87373-0	M. 1 : 100 Änderungen: 22.02.2016 Datum: 21.03.2016 Maße Änderungen: DG 05.07.16 Datum: DG 15.08.16 24.08.2016
Unterschrift Entwurfsverfasser :	Datum: 01.02.2016	Unterschrift Bauherr :

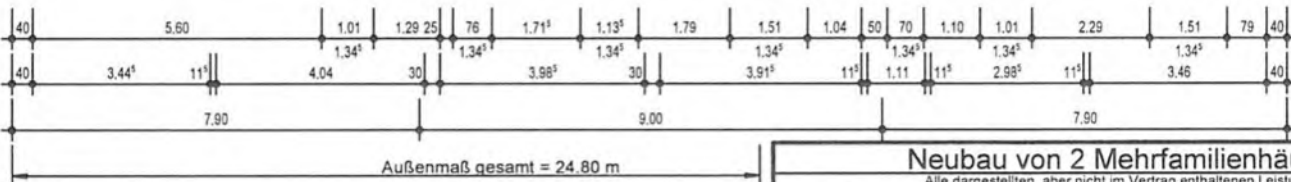
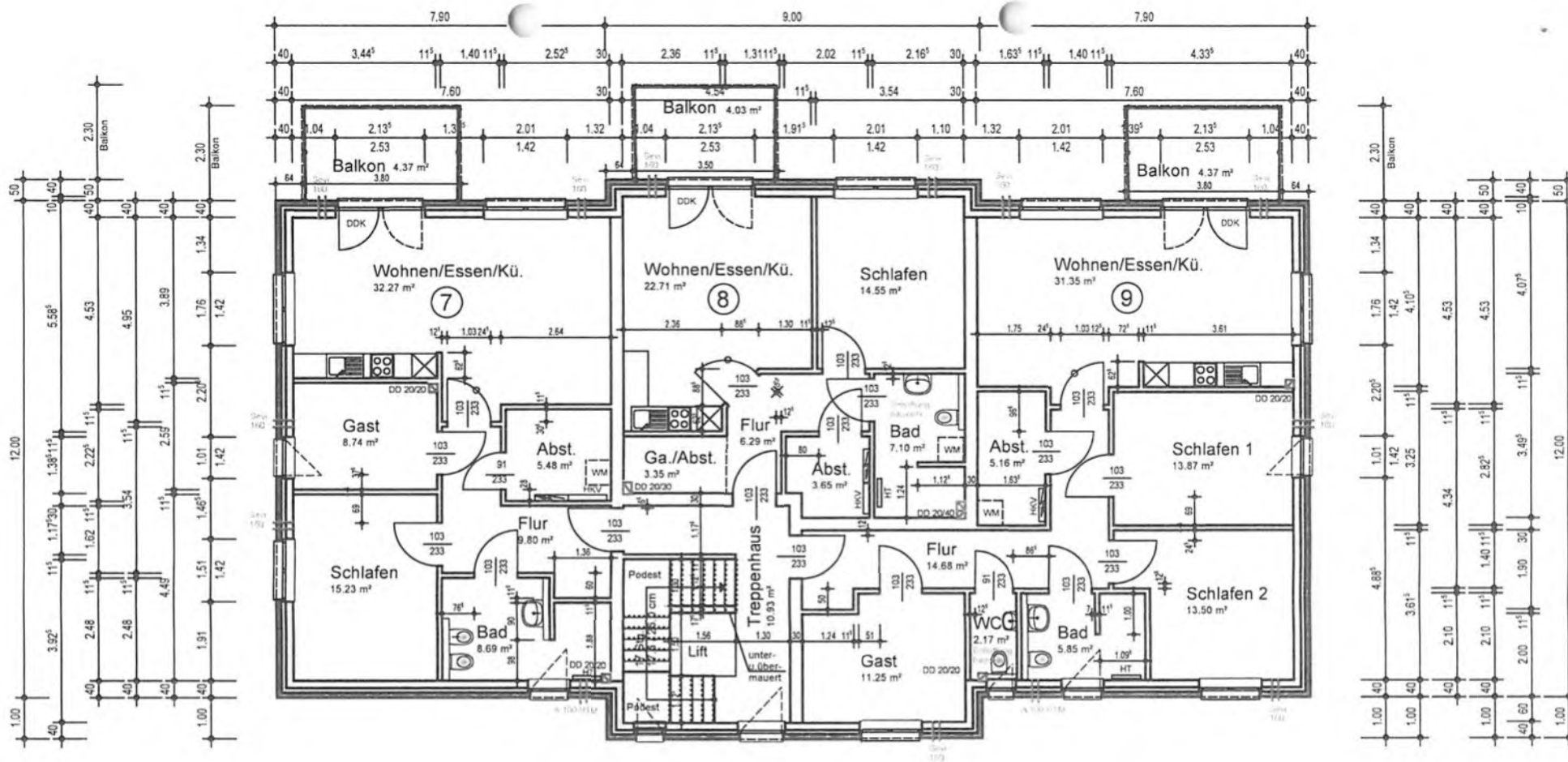

2. OBERGESCHOSS

<b>Neubau von 2 Mehrfamilienhäusern mit je 11 WE</b>		
<small>Alle dargestellten, aber nicht im Vertrag enthaltenen Leistungen werden gesondert berechnet</small>		
 <b>Radtko Bau GmbH</b> Voßkamp 3 a, 24568 Kaltenkirchen Tel.: 04191-87373-0, Fax: 04191-87373-17	Planungsstand:	<small>Alle Mauerwerkmaße sind Rohbaumaße. Fenster- u. Tür-Maße beziehen sich auf das Hintermauerwerk Verbländanschlag 5 cm</small> <small>Sämtliche Maße sind örtlich vom Fachunternehmer zu prüfen!</small> Bauherr:
	Ausführung	
	2. Obergeschoss	
	M. 1 : 100	
Entwurfsverfasser:	Architekt Klaus Eggers c/o Radtko Bau GmbH 24568 Kaltenkirchen Tel.-Nr. 04191-87373-0	Bauort: <b>Kieler Straße 66-68,          25451 Quickborn</b>
Unterschrift Entwurfsverfasser:		
	Datum:	Unterschrift Bauherr:
	01.02.2016	

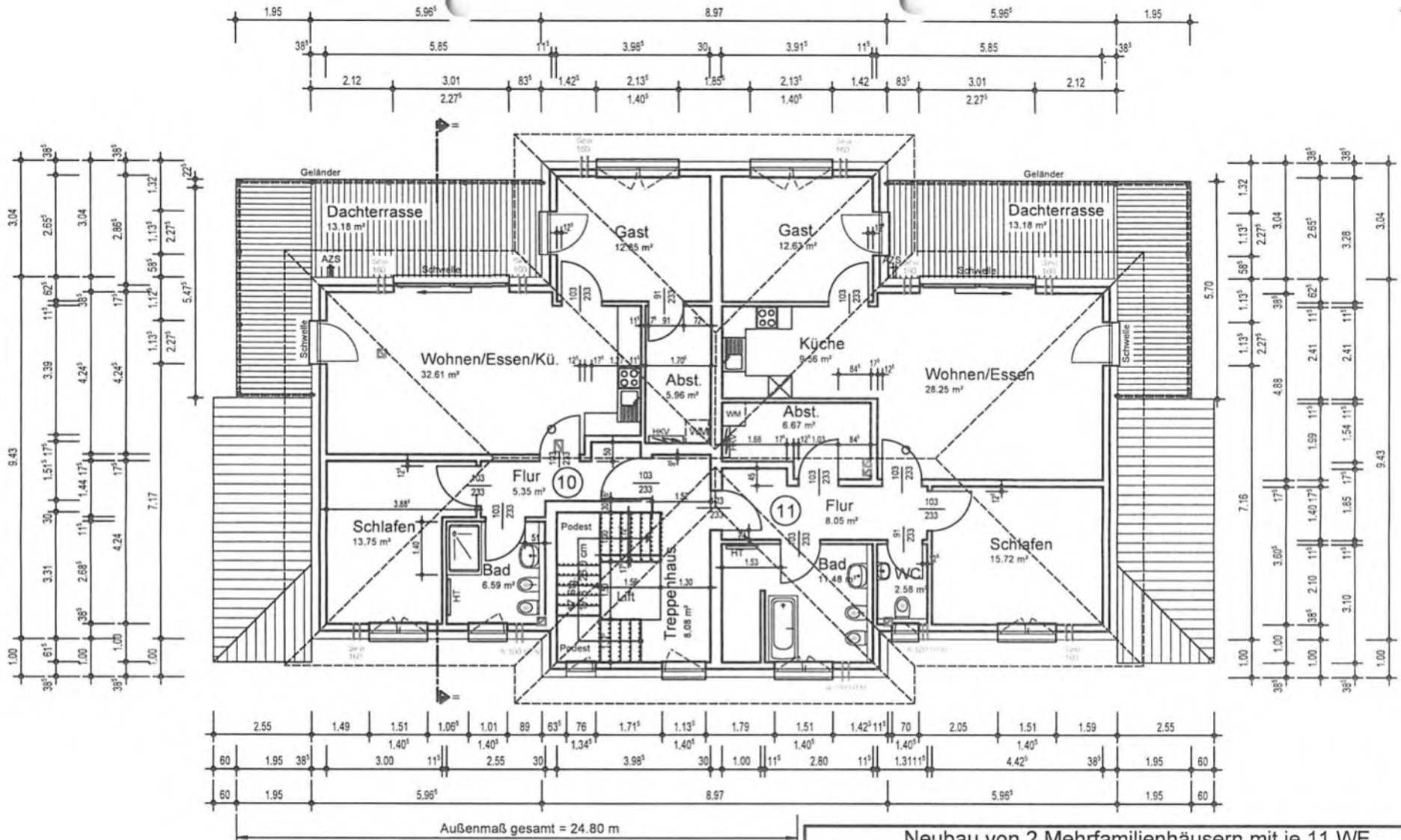

DACHGESCHOSS

<b>Neubau von 2 Mehrfamilienhäusern mit je 11 WE</b> <small>Alle dargestellten, aber nicht im Vertrag enthaltenen Leistungen werden gesondert berechnet</small>		
 <b>Radtke Bau GmbH</b> Voßkamp 3 a, 24568 Kaltenkirchen Tel.: 04191-87373-0, Fax: 04191-87373-17	Planungsstand : <b>Ausführung</b> Dachgeschoss	Alle Mauerwerksmaße sind Rohbaumaße. Fenster- u. Tür-Maße beziehen sich auf das Hintermauerwerk. Verblendschlag 5 cm. Sämtliche Maße sind örtlich vom Fachunternehmer zu prüfen! Bauherr : <b>M.R.Immobilien GmbH</b>
	Entwurfsverfasser: <b>Architekt Klaus Eggers</b> c/o Radtke Bau GmbH 24568 Kaltenkirchen Tel.-Nr. 04191-87373-0	Änderungen: 22.02.2016 Datum: 21.03.2016 Maße Änderungen: DG 05.07.16 Datum: DG 15.08.16 24.08.2016
Unterschrift Entwurfsverfasser :	Datum: <b>01.02.2016</b>	Unterschrift Bauherr :