

ANSICHT OST

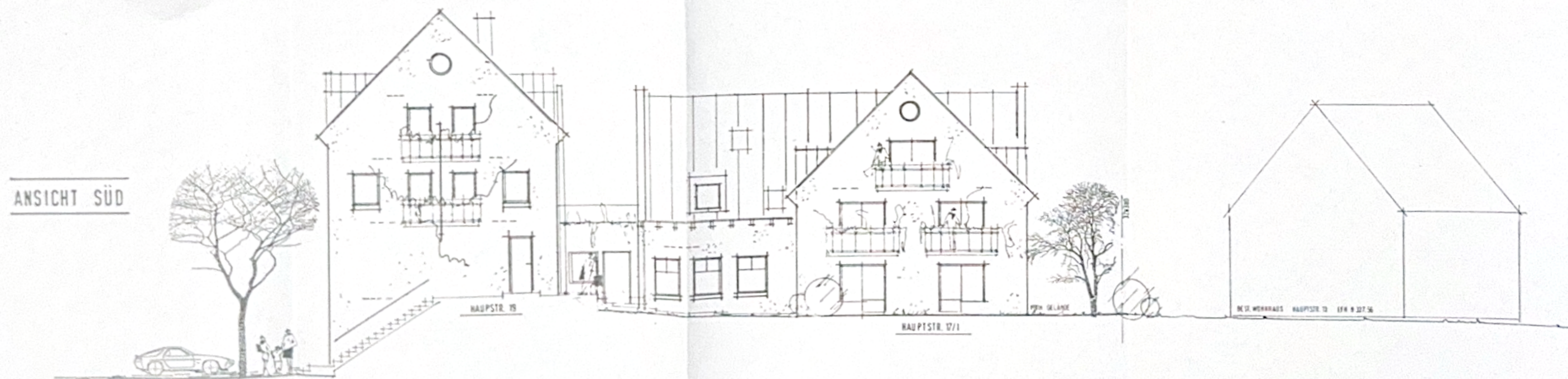

ANSICHT SÜD



AUFTEILUNGSPLÄNE
 WOHN- UND GESCHÄFTSHAUS
 HAUPTSTRASSE
 73098 RECHBERGHAUSEN

ANSICHTEN
 OST / SÜD

18.08.95

M 1/100



BAUHERR:
 EXACTBAU GMBH
 BERNHARD EDELMANN
 HAUPTSTRASSE 48
 73033 GÖPPINGEN

ARCHITEKT:
 ARCHITEKTURBÜRO FAI
 PETER WELZ
 SCHILLERPLATZ 8
 73033 GÖPPINGEN

Göppingen, den

715125

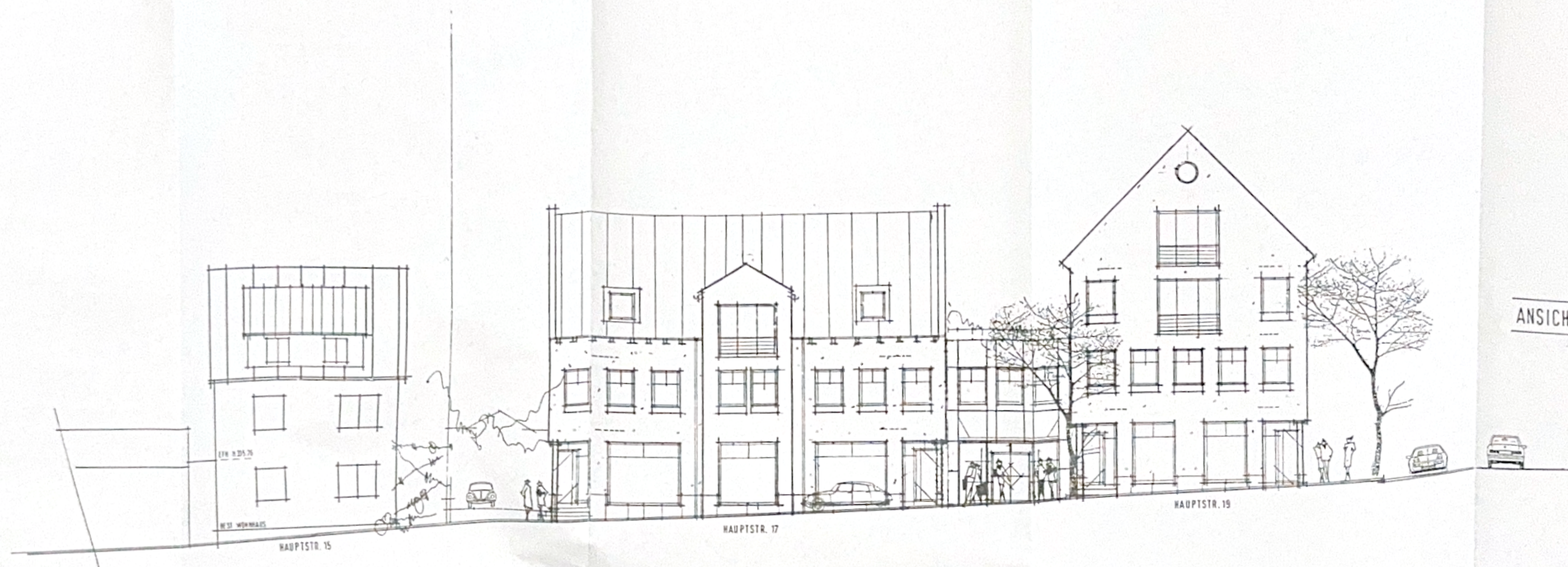

ANSICHT NORD

ANSICHT WEST

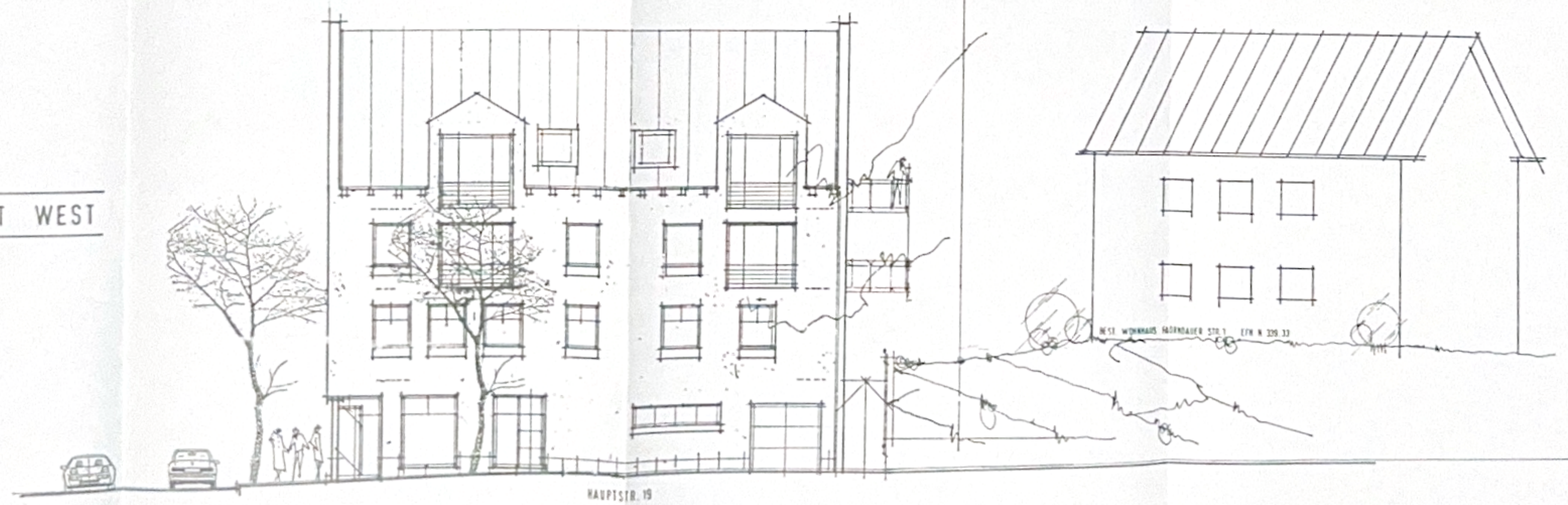

AUFTEILUNGSPLÄNE
 WOHN- UND GESCHÄFTSHAUS
 HAUPTSTRASSE
 73098 RECHBERGHAUSEN

ANSICHTEN
 NORD / WEST

M 1/100 1. 09. 95



Zalt

BAUHERR:
 EXACTBAU GMBH
 BERNHARD EDELMANN
 HAUPTSTRASSE 48
 73033 GÖPPINGEN

ARCHITEKT:
 ARCHITEKTURBÜRO FAI
 PETER WELZ
 SCHILLERPLATZ 91
 73033 GÖPPINGEN

Göppingen, den

7/15/95

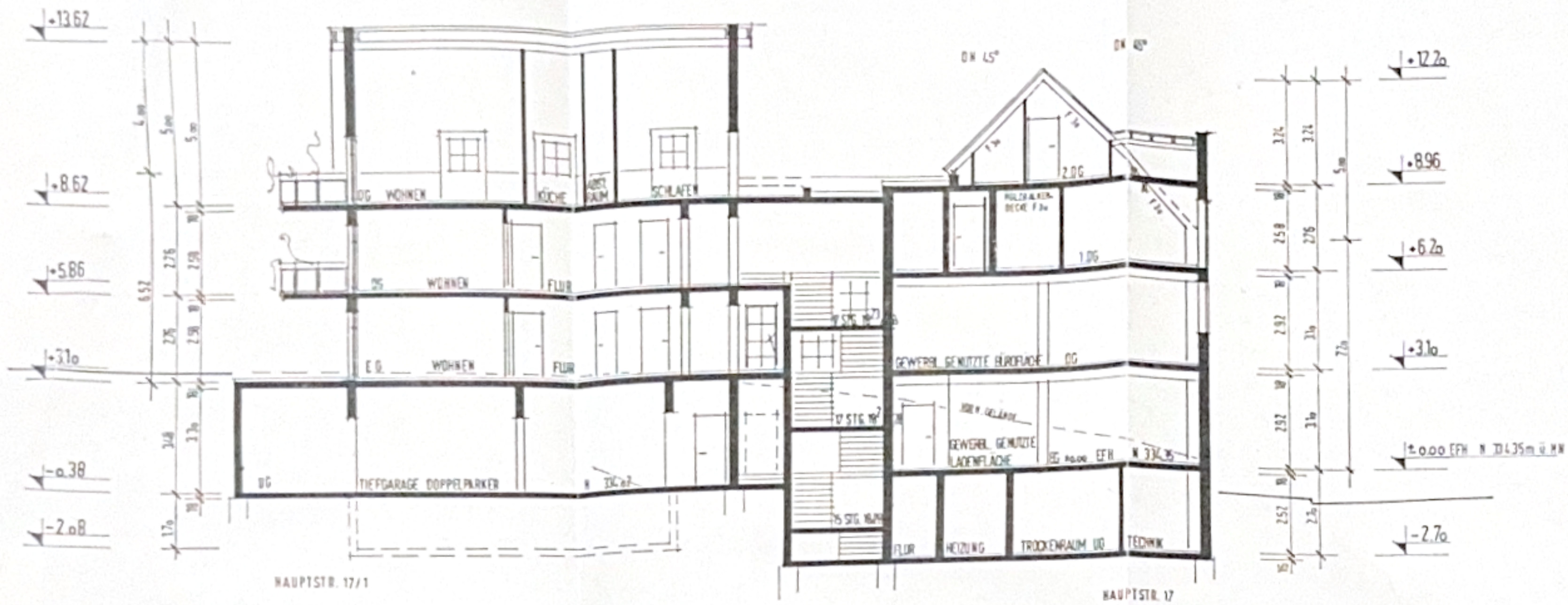

SCHNITT "A-A"

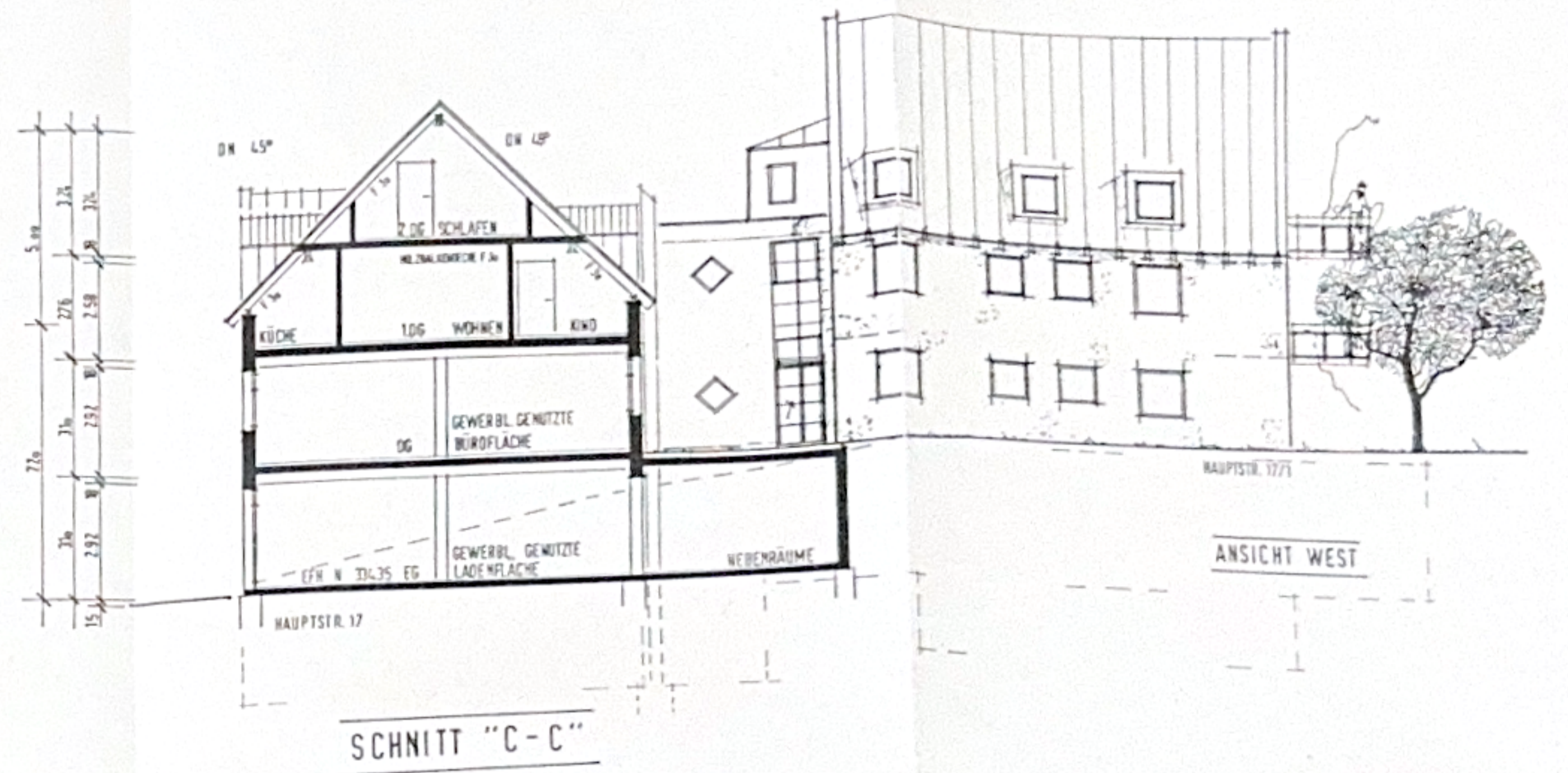

SCHNITT "C-C"

ANSICHT WEST

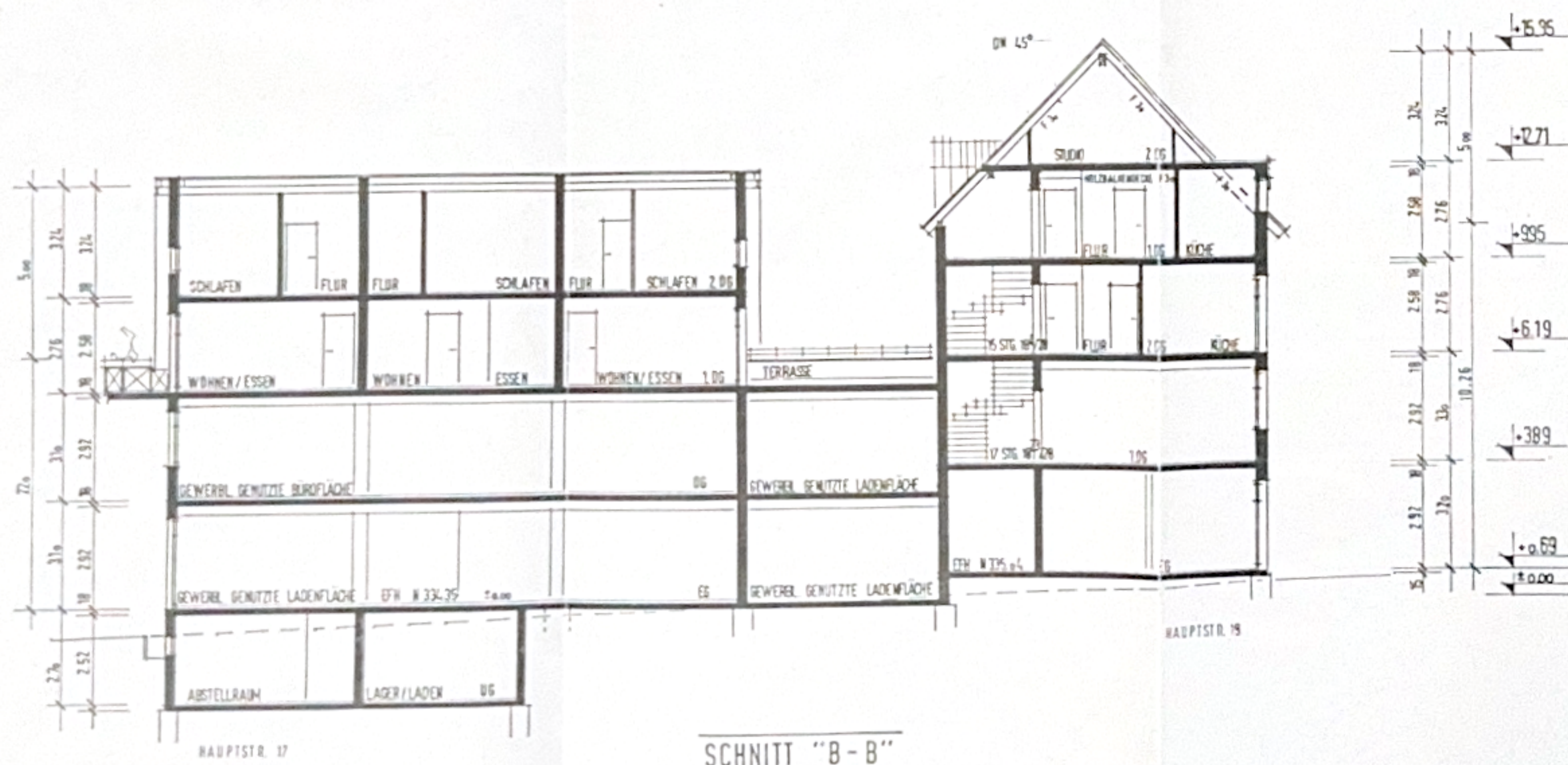

SCHNITT "B-B"

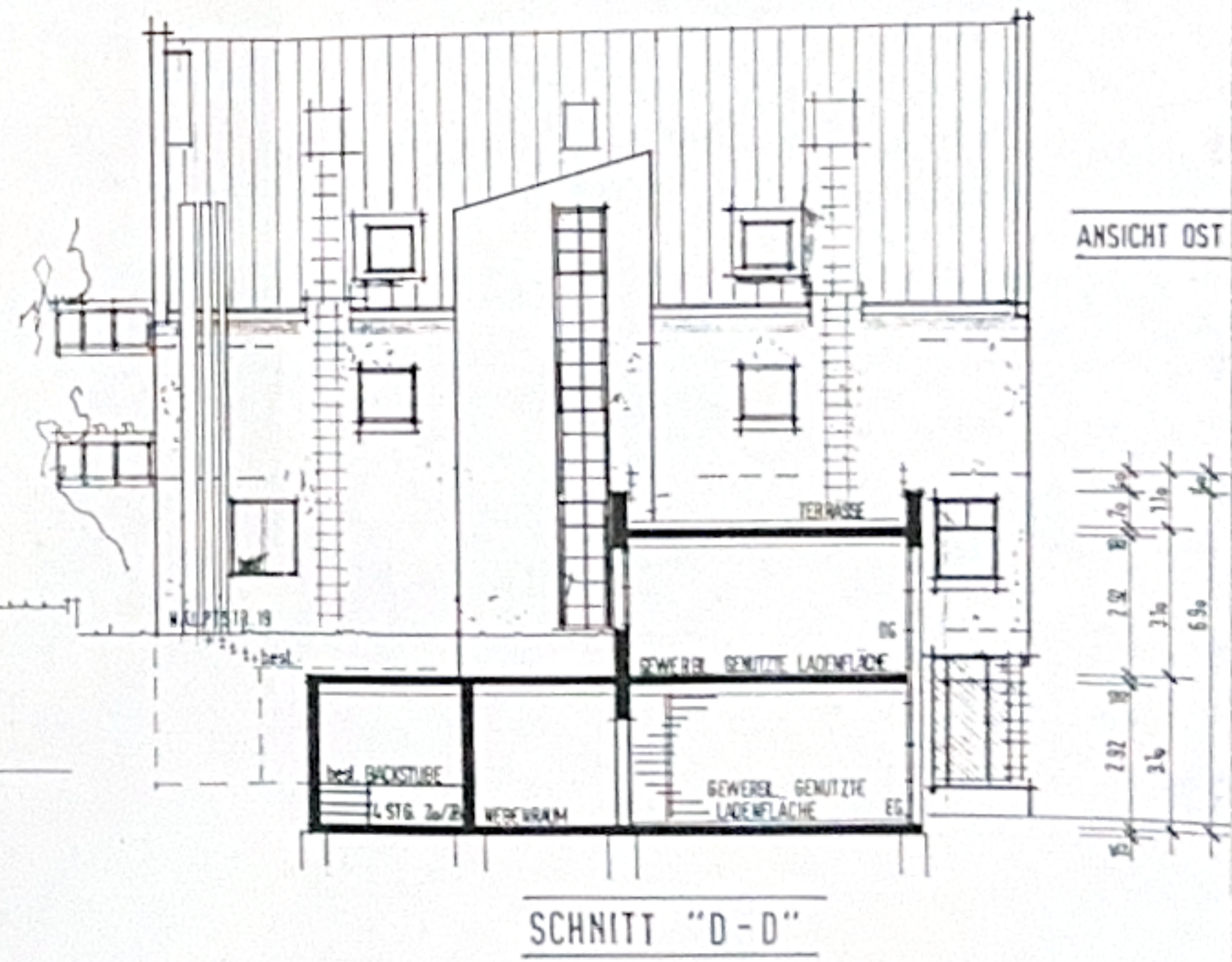

SCHNITT "D-D"

ANSICHT OST



AUFTEILUNGSPLÄNE
 WOHN- UND GESCHÄFTSHAUS
 HAUPTSTRASSE
 73098 RECHBERGHAUSEN

SCHNITTE /
 ANSICHTEN

M 1/100



18.08.95
 Zalt

BAUHERR:
 EXACTBAU GMBH
 BERNHARD EDELMANN
 HAUPTSTRASSE 48
 73033 GÖPPINGEN

ARCHITEKT:
 ARCHITEKTURBÜRO FAI
 PETER WELZ
 SCHILLERPLATZ 51
 73033 GÖPPINGEN

Göppingen, den

719/55

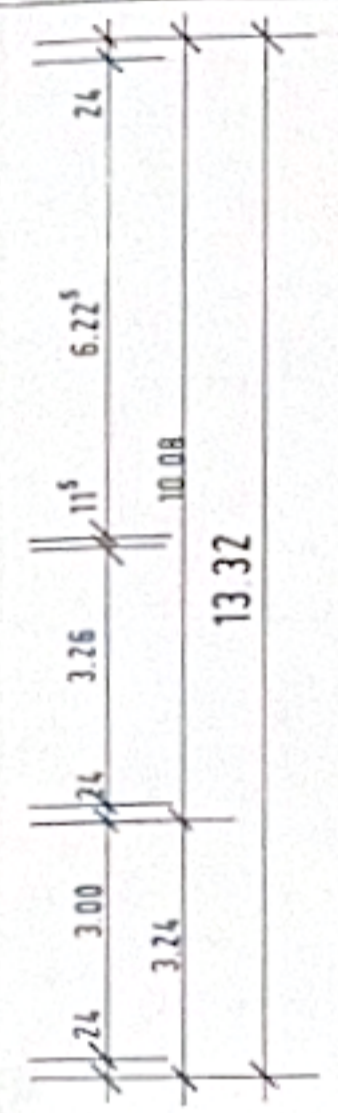
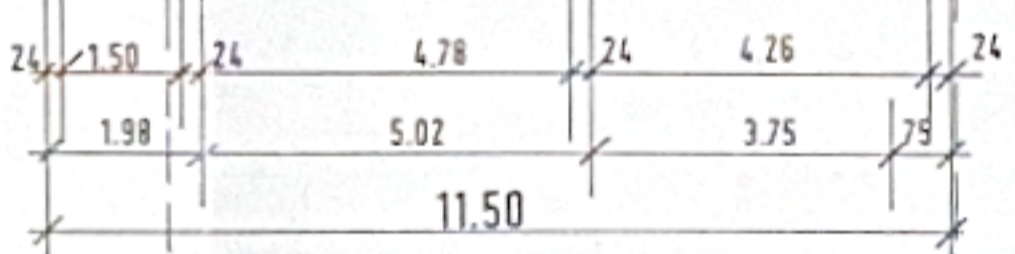
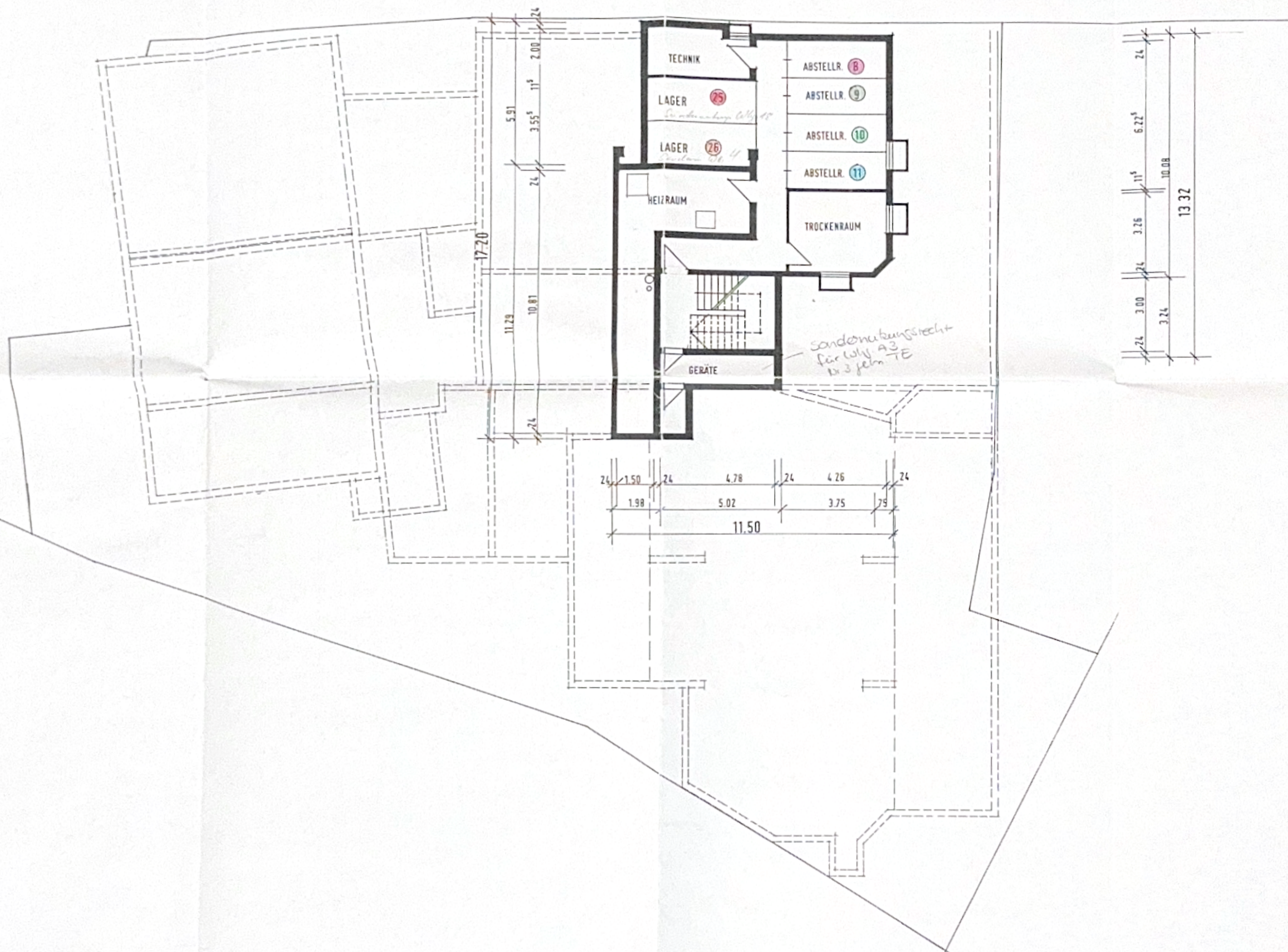
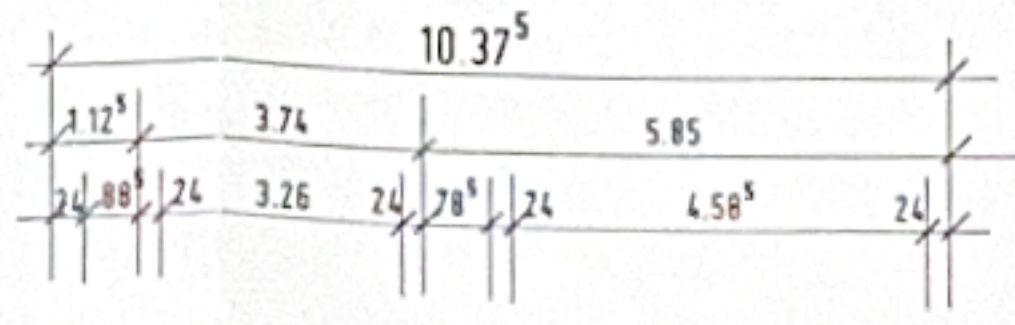

- 1 = Ladengeschäft
- 2 = Ladengeschäft
- 3 = Büro / Praxis
- 5 = Wohnung
- 6 = Wohnung
- 7 = Wohnung
- 8 = Wohnung
- 9 = Wohnung
- 10 = Wohnung
- 11 = Wohnung
- 12 = Wohnung
- 13 = Ladengeschäft
- 14 = Laden / Backstube / Nebenräume
- 15 = Büro / Praxis
- 16 = Wohnung
- 17 = Wohnung
- 18 = Wohnung
- 19 = Wohnung
- 20 = Vierfachparker
- 21 = Vierfachparker
- 22 = Vierfachparker
- 23 = Vierfachparker
- 24 = Vierfachparker
- 25 = Lager
- 26 = Lager



AUFTEILUNGSPLÄNE
 WOHN- UND GESCHÄFTSHAUS
 HAUPTSTRASSE
 73098 RECHBERGHAUSEN



18.08.95

UNTERGESCHOSS M 1/100

Zalt

BAUHERR:
 EXACTBAU GMBH
 BERNHARD EDELMANN
 HAUPTSTRASSE 48
 73033 GÖPPINGEN
 Göppingen, den

ARCHITEKT:
 ARCHITEKTURBERG FAI
 PETER WELZ
 SCHILLERPLATZ 8/1
 73033 GÖPPINGEN

7/5



- 1 = Ladengeschäft
- 2 = Ladengeschäft
- 3 = Büro / Praxis
- 4 = Wohnung
- 5 = Wohnung
- 6 = Wohnung
- 7 = Wohnung
- 8 = Wohnung
- 9 = Wohnung
- 10 = Wohnung
- 11 = Wohnung
- 12 = Wohnung
- 13 = Ladengeschäft
- 14 = Laden / Backstube / Nebenzimmer
- 15 = Büro / Praxis
- 16 = Wohnung
- 17 = Wohnung
- 18 = Wohnung
- 19 = Wohnung
- 20 = Vierfachparker
- 21 = Vierfachparker
- 22 = Vierfachparker
- 23 = Vierfachparker
- 24 = Vierfachparker
- 25 = Lager
- 26 = Lager
- A = Stellplatz
- B = Stellplatz
- C = Stellplatz



AUFTEILUNGSPLÄNE
 WOHN- UND GESCHÄFTSHAUS
 HAUPTSTRASSE
 73098 RECHBERGHAUSEN

UNTERGESCHOSS M 1/100
 Hauptstrasse 17/1

ERDGESCHOSS M 1/100
 Hauptstrasse 17 und 19

BAUHERR: *[Signature]*
 EXACTBAU GMBH
 BERNHARD EDELMANN
 HAUPTSTRASSE 48
 73033 GÖPPINGEN
 Göppingen, den

ARCHITEKT:
 1.8.02.95
[Signature]
 ARCHITEKTURBEREICH
 PETER WELZ
 SCHILLERPLATZ 8/1
 73033 GÖPPINGEN



7/19/15

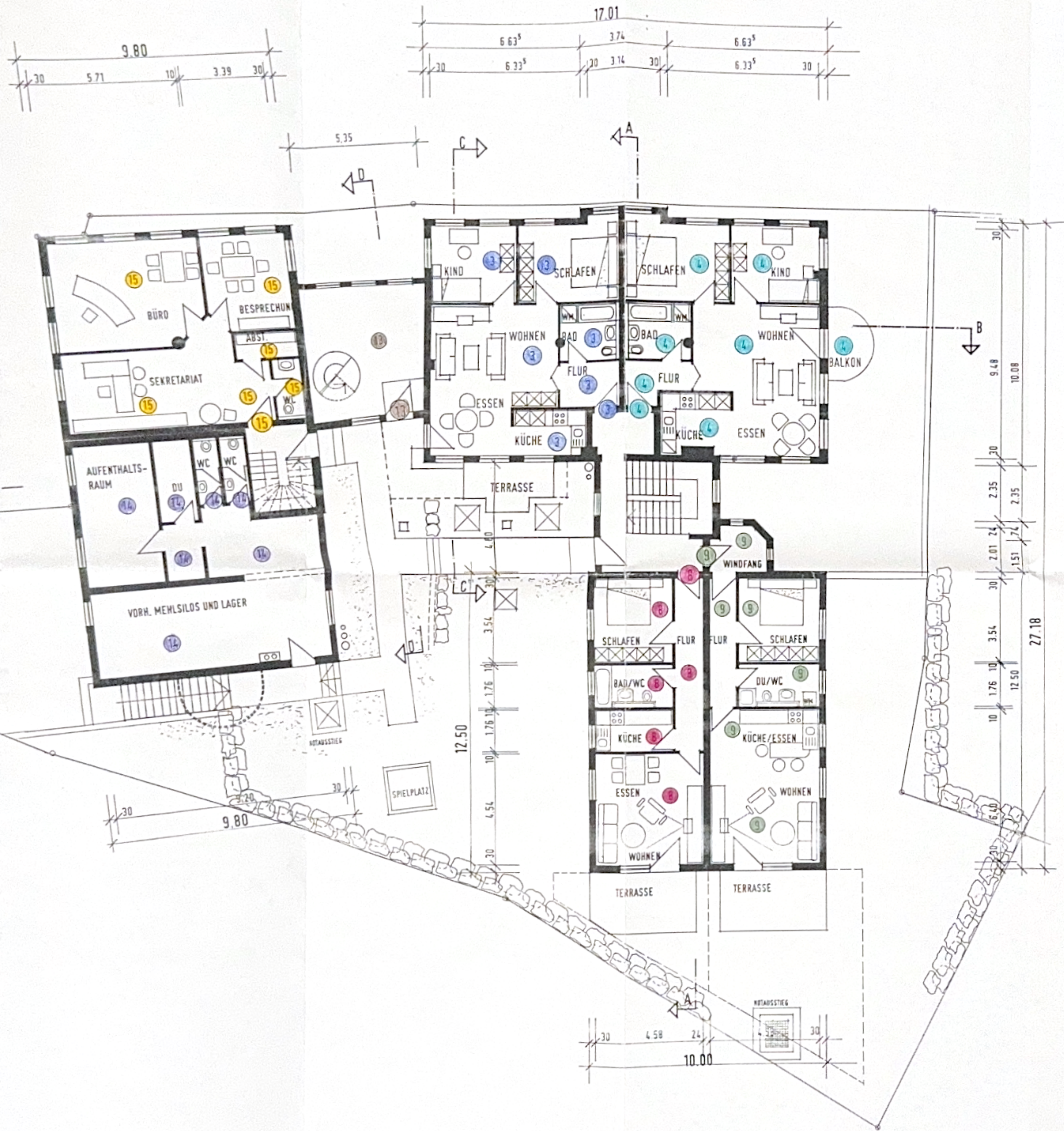

- 1 LADENGEŠÄFT
- 2 LADENGEŠÄFT
- 3 WOHNUNG
- 4 WOHNUNG
- 5 WOHNUNG
- 6 WOHNUNG
- 7 WOHNUNG
- 8 WOHNUNG
- 9 WOHNUNG
- 10 WOHNUNG
- 11 WOHNUNG
- 12 WOHNUNG
- 13 LADENGEŠÄFT
- 14 LADEN / BACKSTUBE / NEBENRÄUME
- 15 BÜRO / PRAXIS
- 16 WOHNUNG
- 17 WOHNUNG
- 18 WOHNUNG
- 19 WOHNUNG

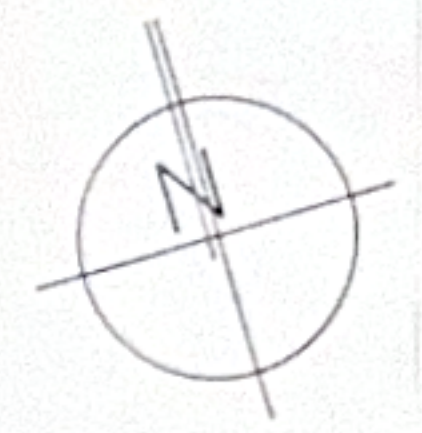

AUFTEILUNGSPLÄNE
WOHN- UND GESCHÄFTSHAUS
HAUPTSTRASSE
73098 RECHBERGHAUSEN

OBERGESCHOSS M 1/100
 Hauptstrasse 17

1. OBERGESCHOSS M 1/100
 Hauptstrasse 19

ERDGESCHOSS M 1/100
 Hauptstrasse 17/1

BAUHERR:
 EXACTBAU GMBH
 BERNHARD EDELMANN
 HAUPTSTRASSE 48
 73033 GÖPPINGEN
 Göppingen, den

ARCHITEKT:
 ARCHITEKTURBÜRO FAI
 PETER WELZ
 SCHILLERPLATZ 8/1
 73033 GÖPPINGEN



22.02.05
Bart
 7/15/05



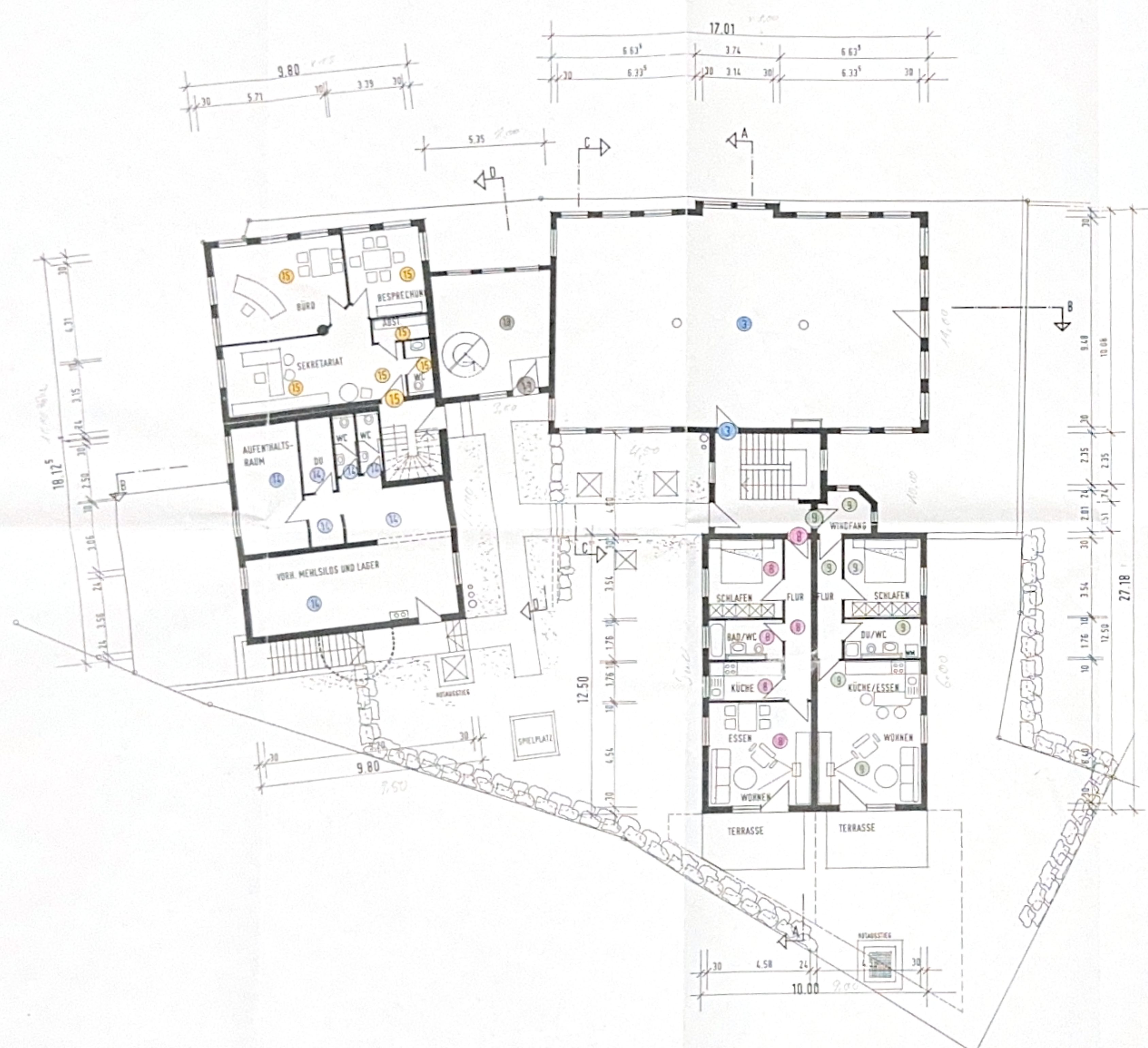

- ① = Ladengeschäft
- ② = Ladengeschäft
- ③ = Büro / Praxis
- ④ = Wohnung
- ⑤ = Wohnung
- ⑥ = Wohnung
- ⑦ = Wohnung
- ⑧ = Wohnung
- ⑨ = Wohnung
- ⑩ = Wohnung
- ⑪ = Wohnung
- ⑫ = Wohnung
- ⑬ = Ladengeschäft
- ⑭ = Laden / Backstube / Nebenküche
- ⑮ = Büro / Praxis
- ⑯ = Wohnung
- ⑰ = Wohnung
- ⑱ = Wohnung
- ⑲ = Wohnung

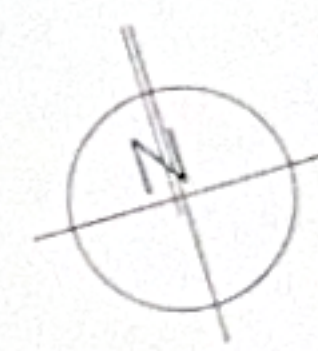

AUFTEILUNGSPLÄNE
 WOHN- UND GESCHÄFTSHAUS
 HAUPTSTRASSE
 73098 RECHBERGHAUSEN

OBERGESCHOSS M 1/100
 Hauptstrasse 17
 1. OBERGESCHOSS M 1/100
 Hauptstrasse 19



ERDGESCHOSS M 1/100
 Hauptstrasse 17/1
 BAUHERR: 
 EXACTBAU GMBH
 BERNHARD EDELMANN
 HAUPTSTRASSE 48
 73033 GÖPPINGEN
 Göppingen, deu

ARCHITEKT:
 ARCHITEKTURBÜRO YAI
 PETER WELZ
 SCHILLERPLATZ 8/1
 73033 GÖPPINGEN

18.08.95
 Jalt
 7/15/95



- ① = Ladengeschäft
- ② = Ladengeschäft
- ③ = Büro / Praxis
- ④ = Wohnung
- ⑤ = Wohnung
- ⑥ = Wohnung
- ⑦ = Wohnung
- ⑧ = Wohnung
- ⑨ = Wohnung
- ⑩ = Wohnung
- ⑪ = Wohnung
- ⑫ = Wohnung
- ⑬ = Ladengeschäft
- ⑭ = Laden / Bockstube / Nebenräume
- ⑮ = Büro / Praxis
- ⑯ = Wohnung
- ⑰ = Wohnung
- ⑱ = Wohnung
- ⑲ = Wohnung



AUFTEILUNGSPLÄNE
 WOHN- UND GESCHÄFTSHAUS
 HAUPTSTRASSE

73098 RECHBERGHAUSEN

1. DACHGESCHOSS M 1/100
 Hauptstrasse 17

2. OBERGESCHOSS M 1/100
 Hauptstrasse 19

OBERGESCHOSS M 1/100
 Hauptstrasse 17/1

BAUHERR:

EXACTBAU GMBH
 BERNHARD EDELMANN
 HAUPTSTRASSE 48

73033 GÖPPINGEN
 Göppingen, den

ARCHITEKT:

ARCHITEKTURBEREICH
 PETER WELZ
 SCHILLERPLATZ 8/1

73033 GÖPPINGEN



18.09.95
 Zalt

7/9/95

- ① = Ladengeschäft
- ② = Ladengeschäft
- ③ = Büro / Praxis
- ④ = Wohnung
- ⑤ = Wohnung
- ⑥ = Wohnung
- ⑦ = Wohnung
- ⑧ = Wohnung
- ⑨ = Wohnung
- ⑩ = Wohnung
- ⑪ = Wohnung
- ⑫ = Wohnung
- ⑬ = Ladengeschäft
- ⑭ = Laden / Backstube / Nebenräume
- ⑮ = Büro / Praxis
- ⑯ = Wohnung
- ⑰ = Wohnung
- ⑱ = Wohnung
- ⑲ = Wohnung



AUFTEILUNGSPLÄNE
 WOHN- UND GESCHÄFTSHAUS
 HAUPTSTRASSE

73098 RECHBERGHAUSEN

2. DACHGESCHOSS M 1/100
 Hauptstrasse 17

1. DACHGESCHOSS M 1/100
 Hauptstrasse 19

DACHGESCHOSS M 1/100
 Hauptstrasse 17/1

BAUHERR:

EXACTBAU GMBH
 BERNHARD EDELMANN
 HAUPTSTRASSE 48
 73033 GÖPPINGEN
 Göppingen, den



18.08.05
 Zeit

ARCHITEKT:
 ARCHITEKTURBÜRO FAI
 PETER WELZ
 SCHILLERPLATZ 8
 73033 GÖPPINGEN

7/19/05

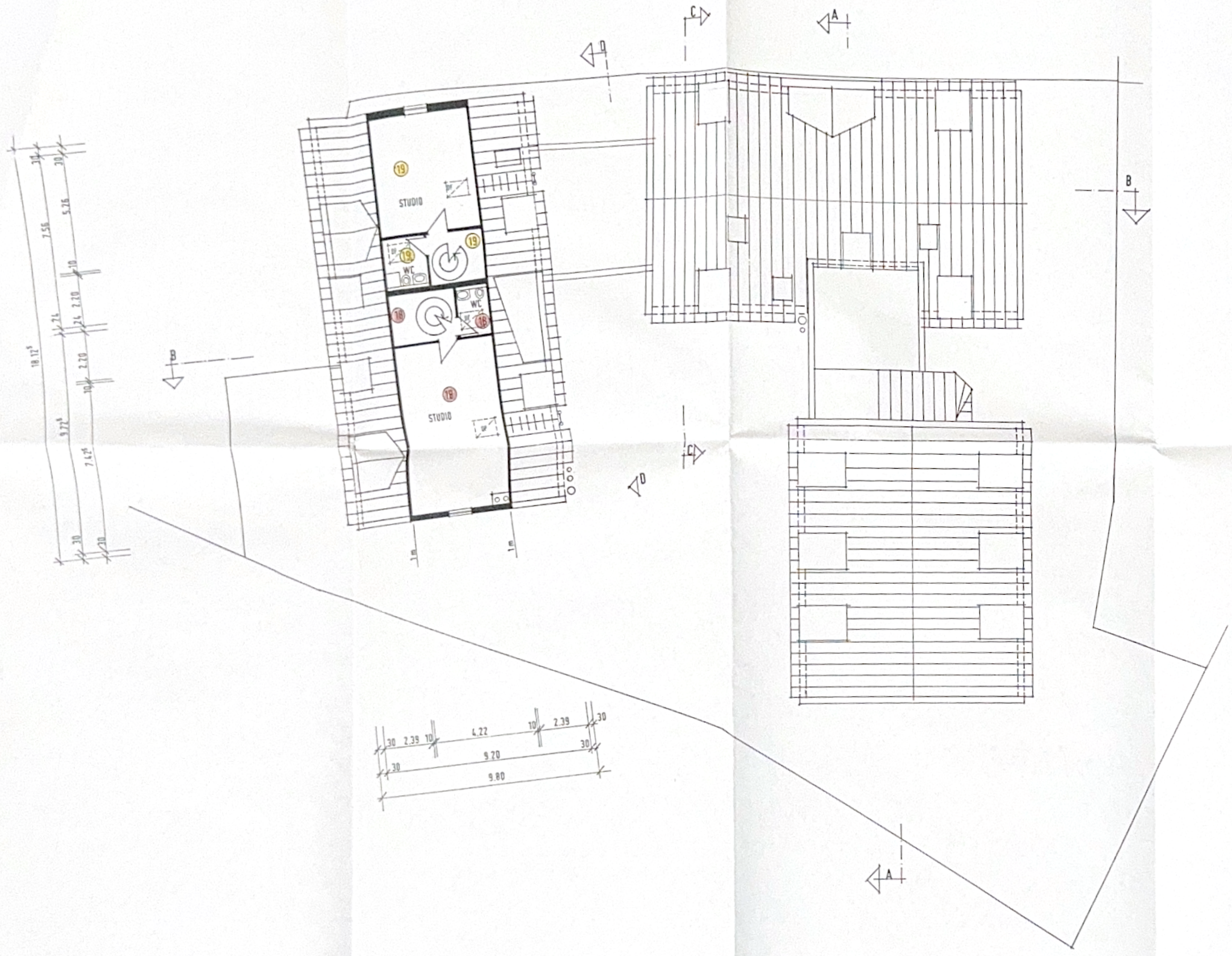

- ① = Ladengeschäft
- ② = Ladengeschäft
- ③ = Büro / Praxis
- ④ = Wohnung
- ⑤ = Wohnung
- ⑥ = Wohnung
- ⑦ = Wohnung
- ⑧ = Wohnung
- ⑨ = Wohnung
- ⑩ = Wohnung
- ⑪ = Wohnung
- ⑫ = Wohnung
- ⑬ = Ladengeschäft
- ⑭ = Laden / Backstube / Nebenzimmer
- ⑮ = Büro / Praxis
- ⑯ = Wohnung
- ⑰ = Wohnung
- ⑱ = Wohnung
- ⑲ = Wohnung

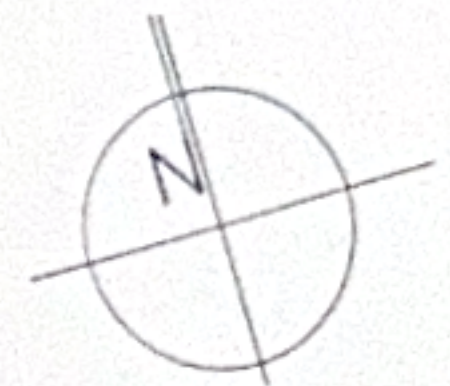

AUFTEILUNGSPLÄNE
 WOHN- UND GESCHÄFTSHAUS
 HAUPTSTRASSE
 73098 RECHBERGHAUSEN

2. DACHGESCHOSS M 1/100
 Hauptstrasse 19



DACHAUFSICHT M 1/100
 Hauptstrasse 17 und 17/1

18.09.95
Zajt

BAUHERR: *[Signature]*
 EXACTBAU GMBH
 BERNHARD EDELMANN
 HAUPTSTRASSE 48
 73033 GÖPPINGEN
 Göppingen, den

ARCHITEKT:
 ARCHITEKTURBÜRO FAI
 PETER WELZ
 SCHILLERPLATZ 8
 73033 GÖPPINGEN

[Signature]
 7/5/25