

Der Oberbürgermeister
 Eing. 09. Dez. 2024
 Bauordnungsamt
 (Bauschein-Nr.)

S0037876
 KD 53.31
 KS 50.21

Bauaufsichtlich geprüft und als
 Anlage zur Baugenehmigung
 Az: 0 0 6 6 7 / 2 4
 Münster, den 12. Dez. 2024

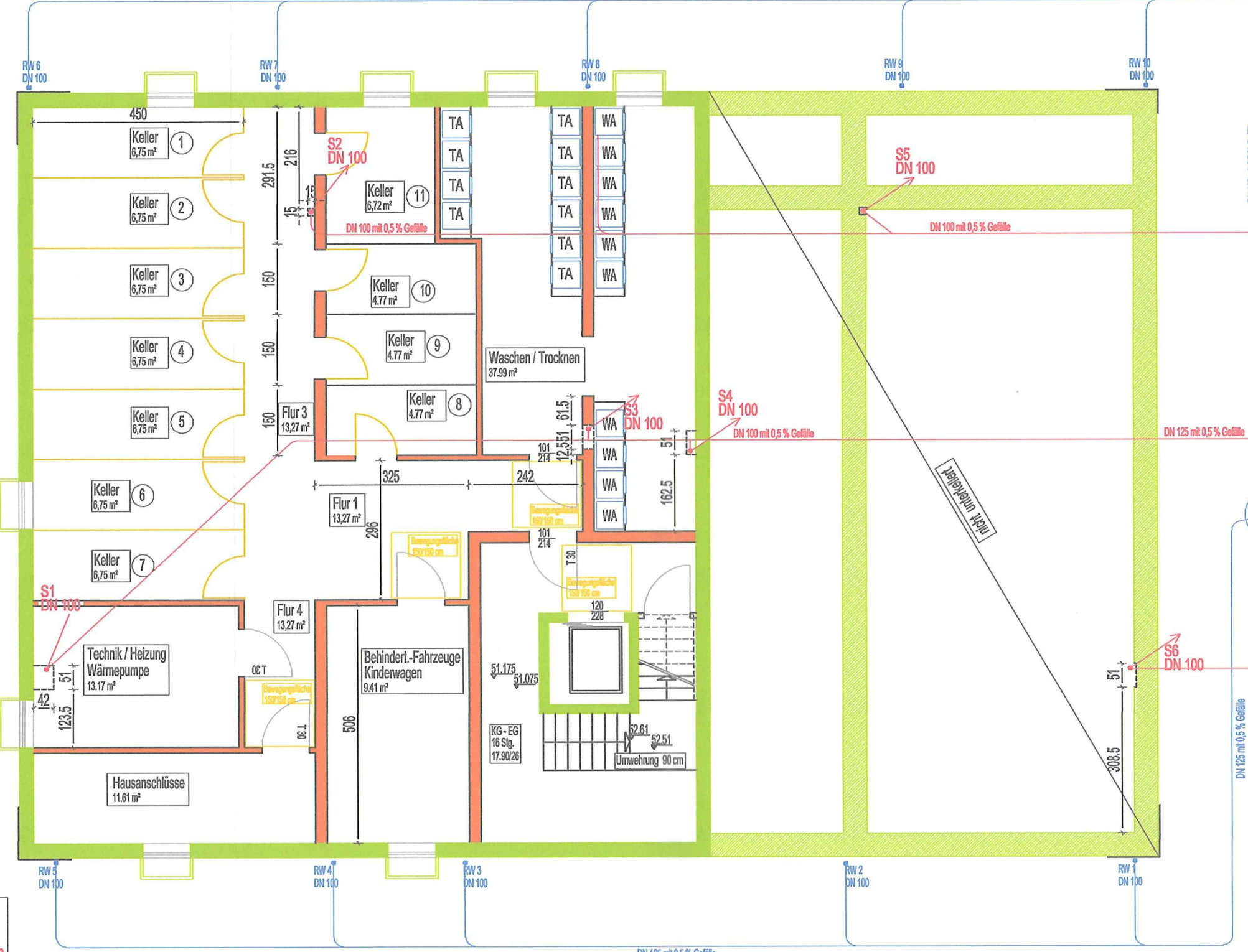
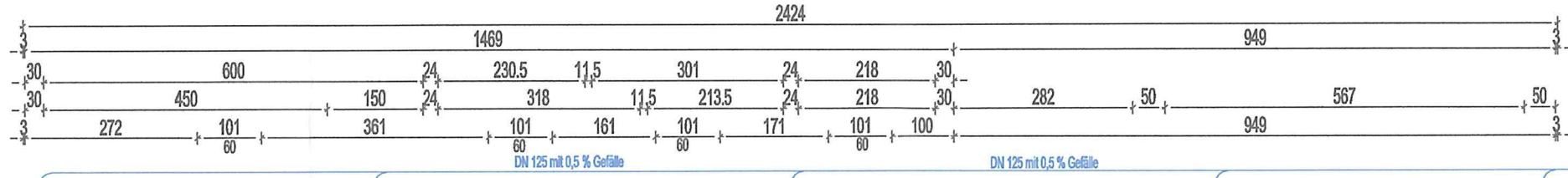
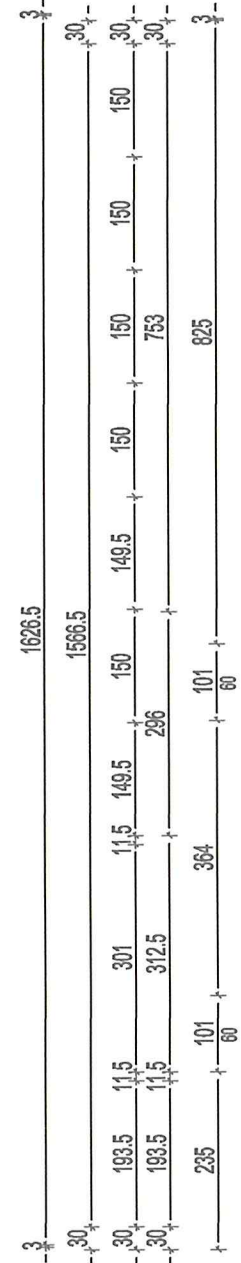

- S1 3 WT, 3 WC, 3 Duschtassen
- S2 3 Küchenspülen
- S3 2 WT, 2 WC, 2 Duschtassen, 4 Küchenspülen, 11 Waschautomaten
- S4 2 WT, 2 WC, 2 Duschtassen
- S5 3 Küchenspülen
- S6 3 WT, 3 WC, 3 Duschtassen

für Querlüftung der Kellerräume werden Lüftungsöffnungen unter der Kellerdecke vorgesehen

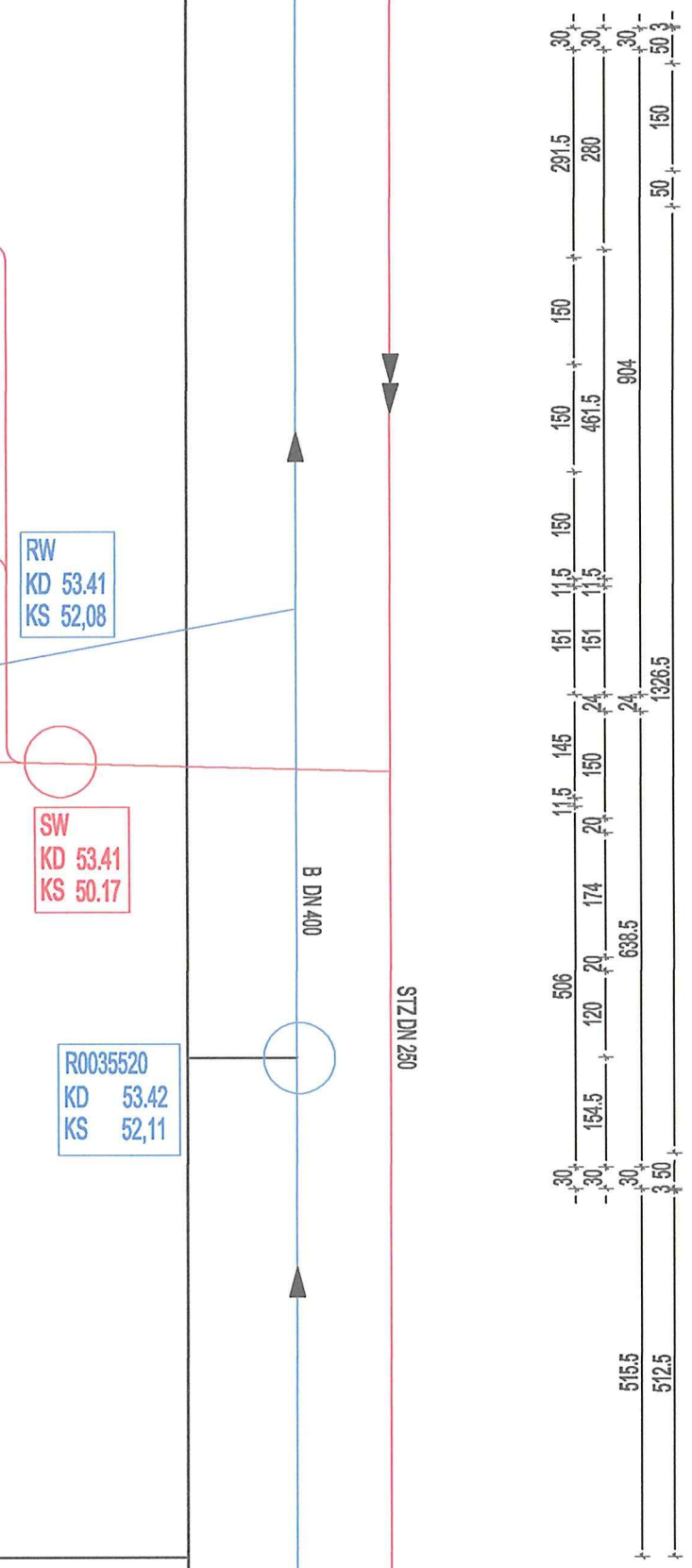
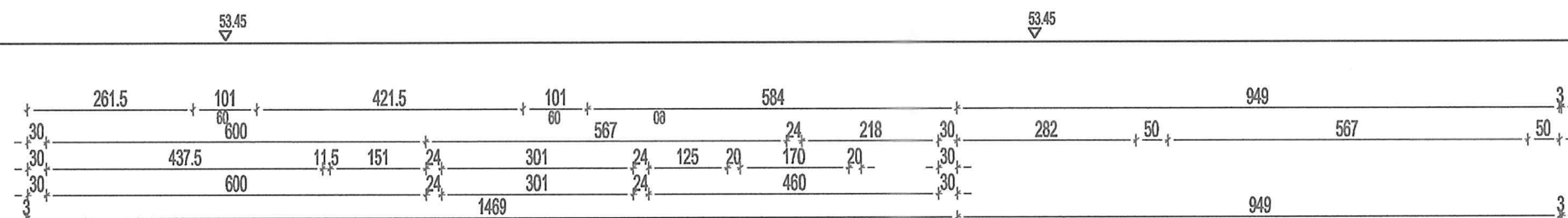

| | | |
|---|--|----------------------|
| BAUVERFAHREN | BAUHER | geändert: 26.11.2024 |
| Neubau eines Mehrfamilienwohnhauses | Leas Wohnbau GmbH Wolbecker Windmühle 67 48167 Münster | |
| BAUGRUNDSTÜCK | GEWÄSSER | |
| 48167 Münster, Hiltropfer Straße 55 | Wohlfahrtsweg Flurstück 20 | |
| Alle Maße sind vom Unternehmer eigenverantwortlich zu überprüfen, Unstimmigkeiten sind umgehend mit der Bauleitung abzuklären. Alle Arbeiten sind nach DIN und den anerkannten Regeln der Bautechnik auszuführen. | | |
| PLANVERFASSER | BAUANTAG | BLATT-NR. |
| ARCHITEKTURBÜRO DIPL.-ING. RALF MÄNNER DIPL.-ING. ARTUR MATZANKE | 05 | MASSTAB 1 : 100 |
| 48161 Münster, Am Baumberger Hof 25 Tel. 02533 - 919303 Mobil 0151 55 63 38 68 | | |
| Münster, den 09.12.2024 | | |

KELLERGESCHOSS