

Mitte

MITTENDRIN. VERBUNDEN.
EPPELHEIM.

3-Zimmer-Wohnung 2.OG

01. Wohnen Essen Kochen	35,49 m ²
02. Schlafen	15,66 m ²
03. Zimmer	11,24 m ²
04. Bad	7,61 m ²
05. Diele	6,23 m ²
06. Abstellraum	4,45 m ²
07. Flur	3,15 m ²
08. WC	2,02 m ²
09. Dachterrasse 1 (18,04 x 0,5)	9,02 m ²
10. Dachterrasse 2 (11,46 x 0,25)	2,87 m ²

Gesamtwohnfläche nach WoFIV 97,74 m²

* barrierefrei

Ein Projekt der Quartier am Turm GmbH & Co. KG, ein gemeinsames Unternehmen der EPPL E GmbH und CONCEPTPLAN GmbH.

EPPL E

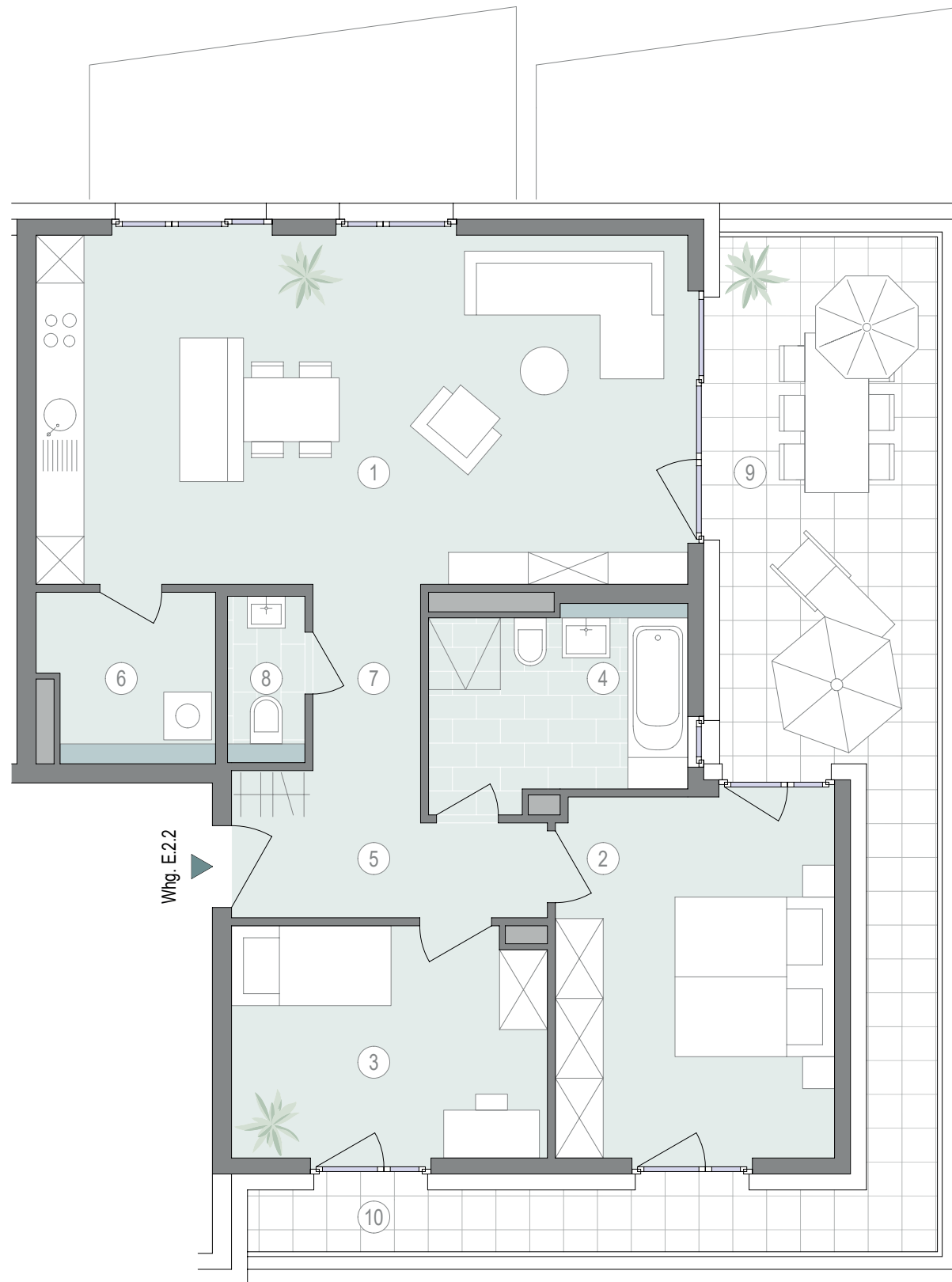

Haus E - Wohnung E.2.2*

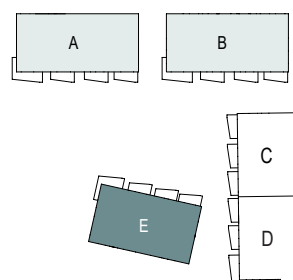

Maßstab 1 : 75



Maße sowie Verlegeart der Fliesen sind unverbindlich und können abweichen.

