

Mitte

MITTENDRIN. VERBUNDEN.
EPPELHEIM.

3-Zimmer-Wohnung

3. OG

01. Wohnen Essen	30,25 m ²
02. Schlafen	13,13 m ²
03. Zimmer	12,21 m ²
04. Kochen	9,75 m ²
05. Ankleide	9,06 m ²
06. Diele	8,88 m ²
07. Duschbad	7,50 m ²
08. WC	4,71 m ²
09. Abstellraum	4,52 m ²
10. Dachterrasse 1 (28,24 x 0,5)	14,12 m ²
11. Dachterrasse 2 (8,60 x 0,25)	2,15 m ²

Gesamtwohnfläche nach WoFIV 116,29 m²

Ein Projekt der Quartier am Turm GmbH & Co. KG, ein gemeinsames Unternehmen der EPPLÉ GmbH und CONCEPTAPLAN GmbH.

EPPLÉ

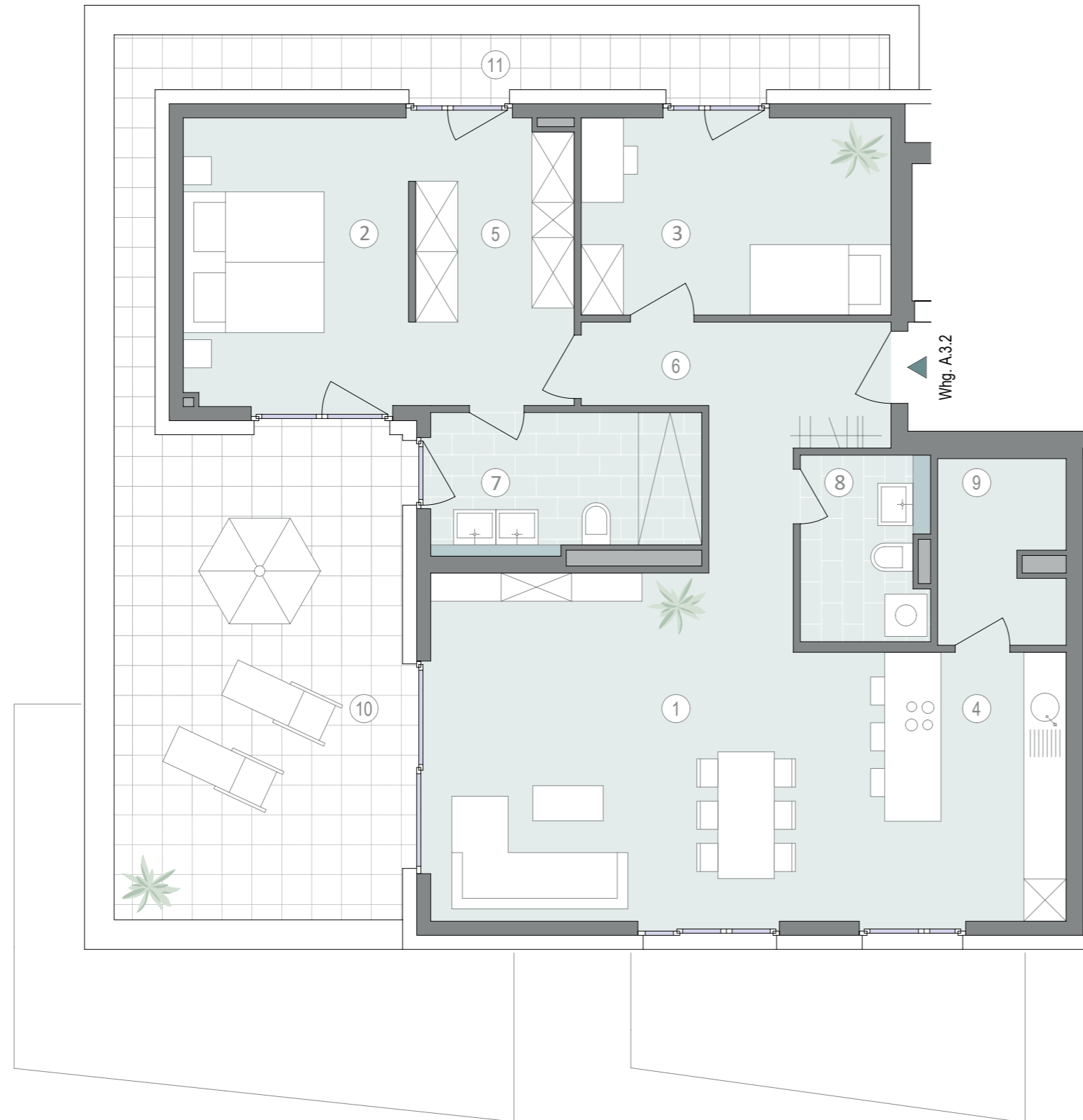

Haus A - Wohnung A.3.2

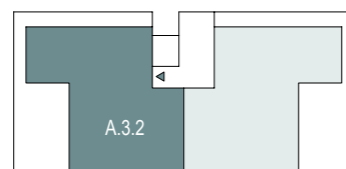
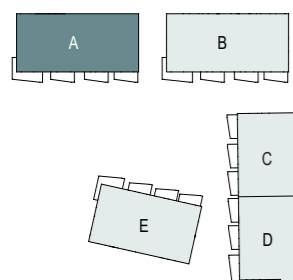

Maßstab 1 : 75



Maße sowie Verlegeart der Fliesen sind unverbindlich und können abweichen.

