

BAUZEICHNUNG GEPROBT  
LAUTERBACH, DEN 26.5.92  
DES BEZIRKES  
DES KREISAUSSCHUSS  
D. L. LANDKREISES LAUTERBACH  
- KREISRAUMT  
L.A.  
Künzel

NEUBAU EINE WOHNSTADTHAUSE  
BAUHERR: HERR HERBERT PÜSCHKE,  
M. BÜCKELHAGEN.  
BAUORT: GEMEINSCHAFTS GEBÄUDE,  
ORT/TEIL: HERR-LEHMANN,  
BOCKSTEINWEG, TÜR 6, III, V. 40/44  
\*M. 1100\*  
DES BAUHERRS  
DES ARCHITECT (VFA):  
 Architekt  
 Hellmuth Bodenstejn  
 6421 Hochwaldhausen  
 Telefon Herbstheim 321  
 26.5.92, 28.11.1992

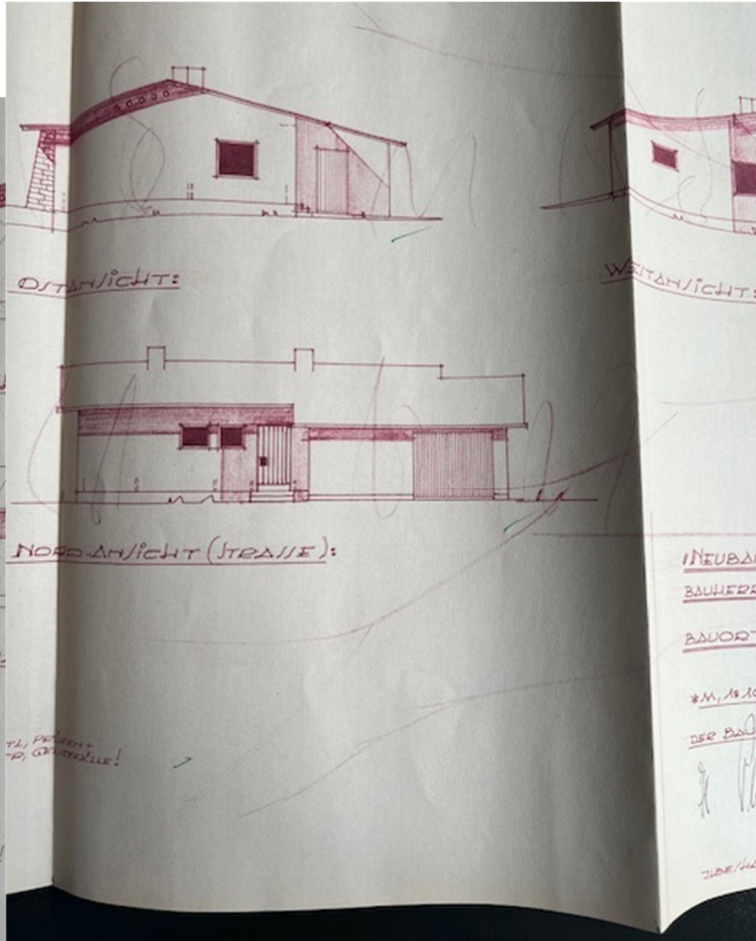

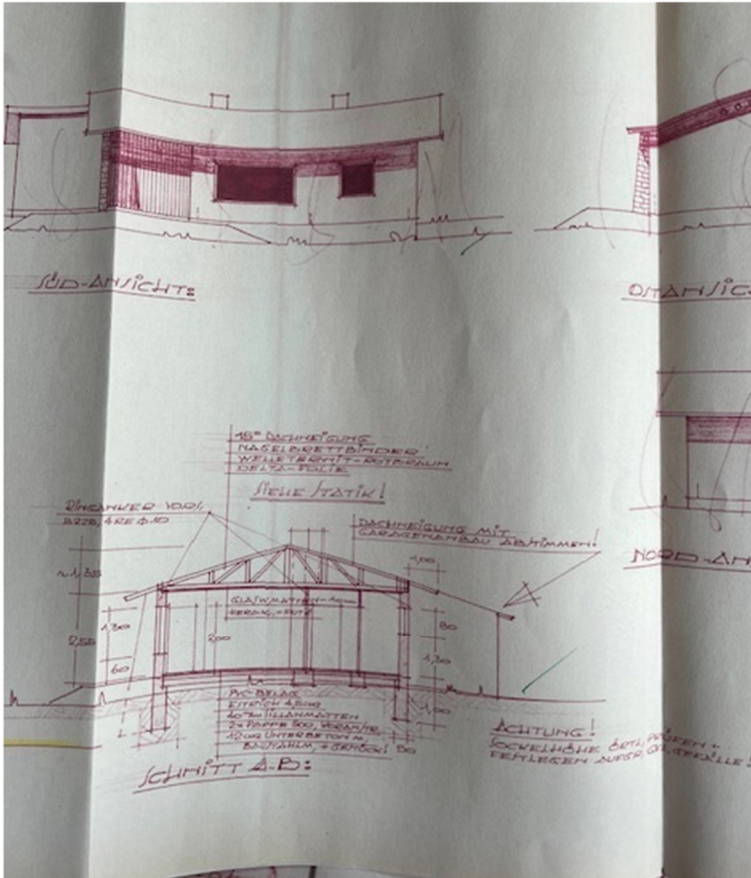

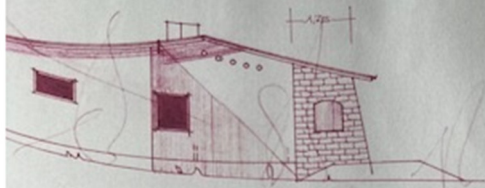

ANSICHT:

BAUAUF SICHTLICH GEPROFT  
LAUTERBACH, DEN 26.5.72  
DER BEARBEITER  
DER KREISAUSSCHUSS  
D. S. LÄNDKR. LAUTERBACH  
KREISBAUAMT  
L. A.

*Hinkel*

NEUBAU EINES WOCHENENDHAUSES

BAUHERR: HERR HERBERT PLÜCHKE,  
AUS BÜDELHEIM,

BAUORT: GROSSGEMEINDE GRIBENHAIN,  
ORT/TEIL: HERCHENHAIN,  
BLOCKSTEINWEG, FLUR 6, Fl. n. 44/44

\*M, 18100\*

DER BAUHERR:

*H. Plüchke*

DER ARCHITECT (VFA):

Architekt  
Hellmuth Bodenstern  
6421 Hochwaldhausen  
Telefon Herborn 321

JDE/HOL/EN, 22, 3, 1972