

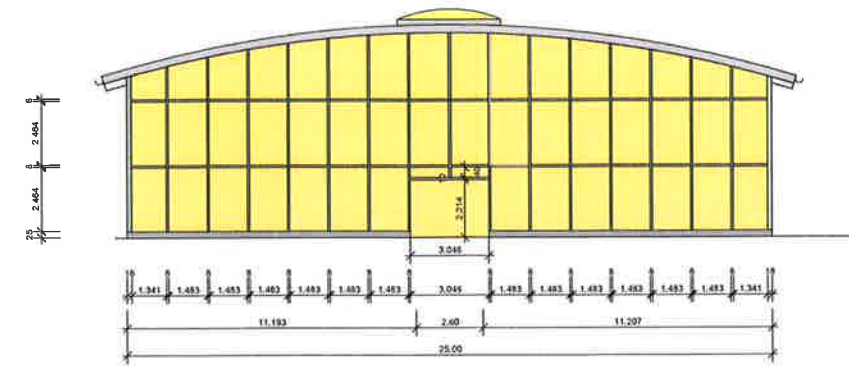

Ansicht Osten

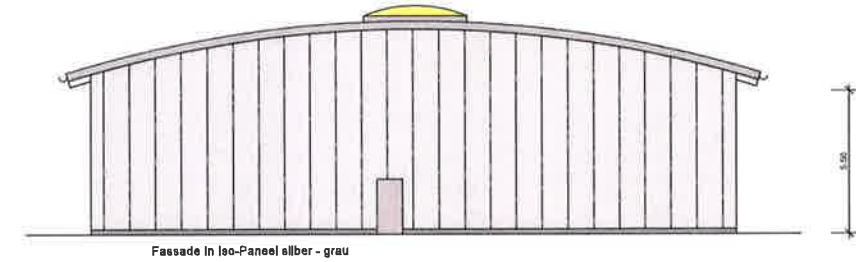

Ansicht Westen



Ansicht Norden

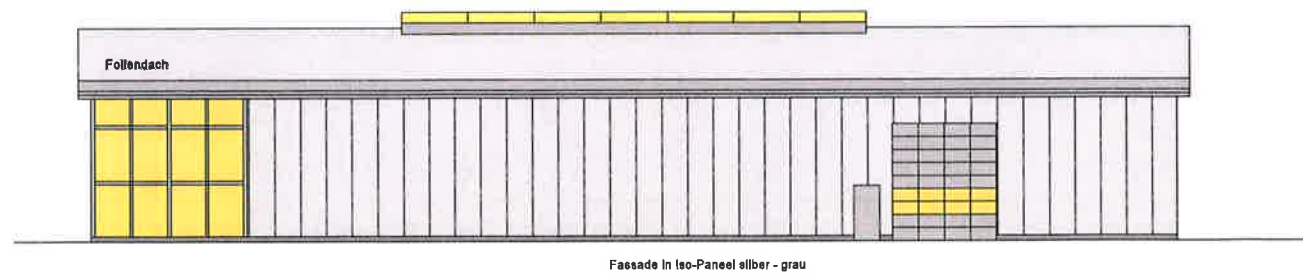

Schnitt A - A

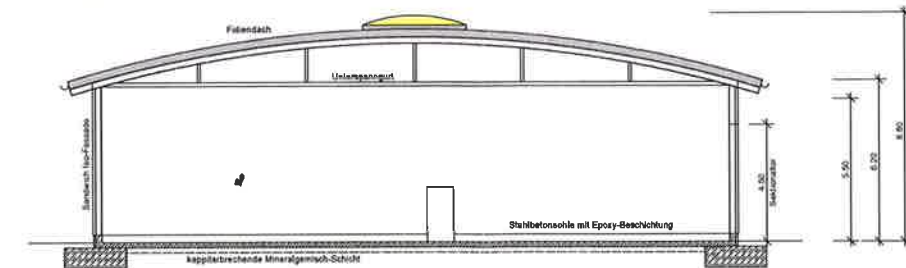

Ansicht Süden

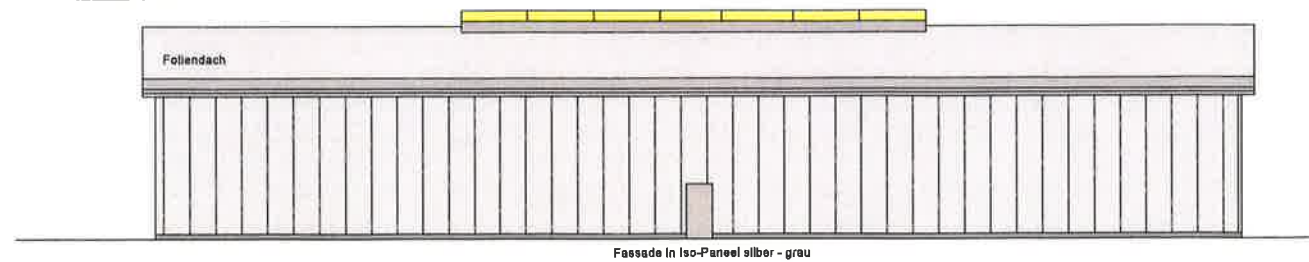

Neubau eines Parkhauses für exquisite Fahrzeuge	
Architekt:	Reinhard Nagel, Wetterstr. 1, 21682 Stade
Bauherr:	Gravenhorst-Weg 9, 21684 Stade
Planer:	L.J.Borchers Bau GmbH Wiesengrund 2 21714 Hammeln
Planinhalt:	Grundrisse, Ansichten und Schnitt
Stand:	03.03.2022
Maßstab:	1:100
Blatt:	2.4

