

Zuschnung zum Neubau eines Schornsteines
und einer Öl-Heizungsanlage
für den Herrn Jada Klün

2941 Middelburg No 51

WASSERBEHÖRDLICH

geprüft ~~und genehmigt~~
 Norden, den 13. April 1976
 Landkreises Norden
 Der Oberkreisdirektor

A. A.
 Wettemann
 Ing. (grad)
 Ingenieur für Ingenieurbau

487/76
 BAUHER: BA...
 Bauaufsicht...
 Norden, den...

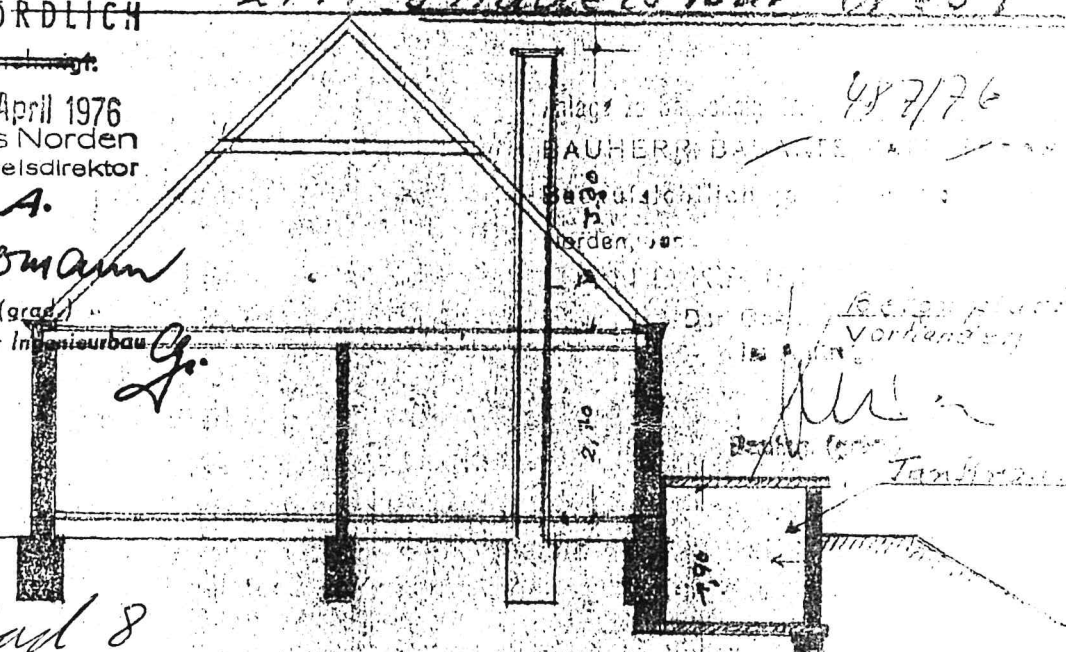

Middelburger Pad 8

Dormerziel/
 Middelburger

Tankraum als öldichte Wanne
 ausbilden und mit einem öl-
 beständigen Anstrich versehen.

Bausperre: Jada Klün
 über Kellerdecken

Die Schwellenhöhe des Tank-
 raumes ist so zu bemessen,
 daß Tankinhalt mind. eines
 Tanks im Tankraum aufge-
 fangen werden kann.

121 1.80 172

Tankraum 3000 l

Luke 60/100

Belüftung mind 250 l/min

- Wichtige Anmerkungen:
- 1) KONTROLLVORRICHTUNG FÜR HEIZOLSTAND
 - 2) HEIZÖLENTNAHME ABSICHERBAR
 - 3) LÜFTUNGSVORRICHTUNG (GRENZWERTGEBE)

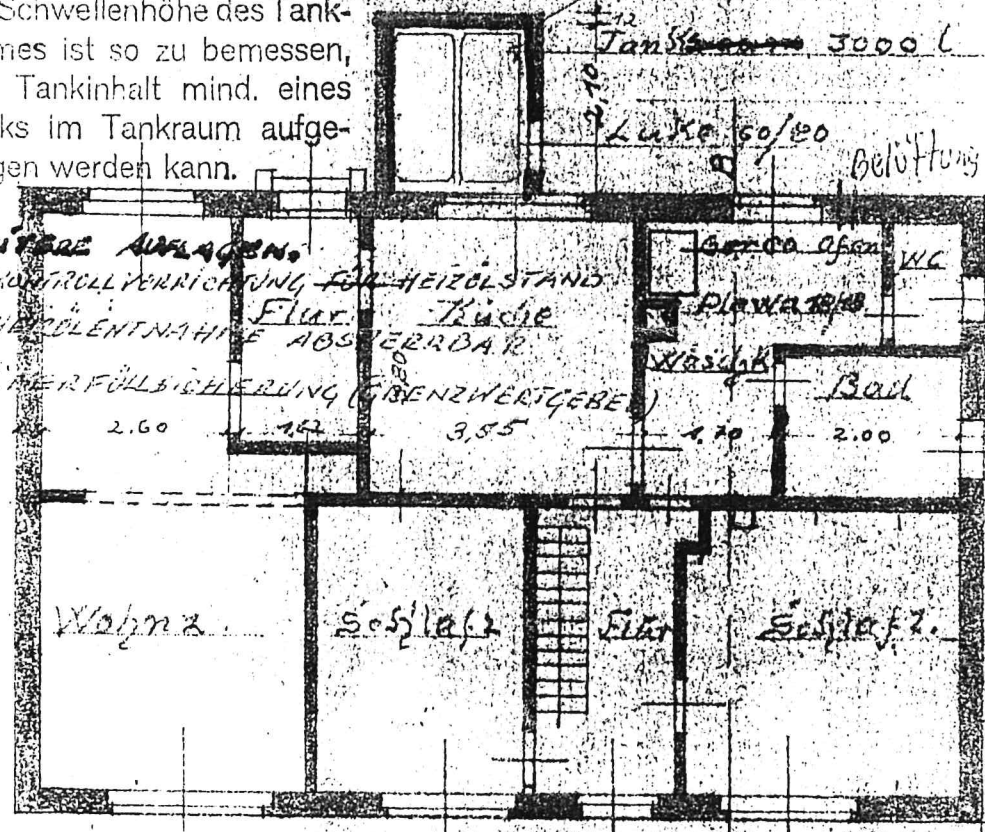

30 3,35 280 190 3,60 30

12,62

Jada Klün

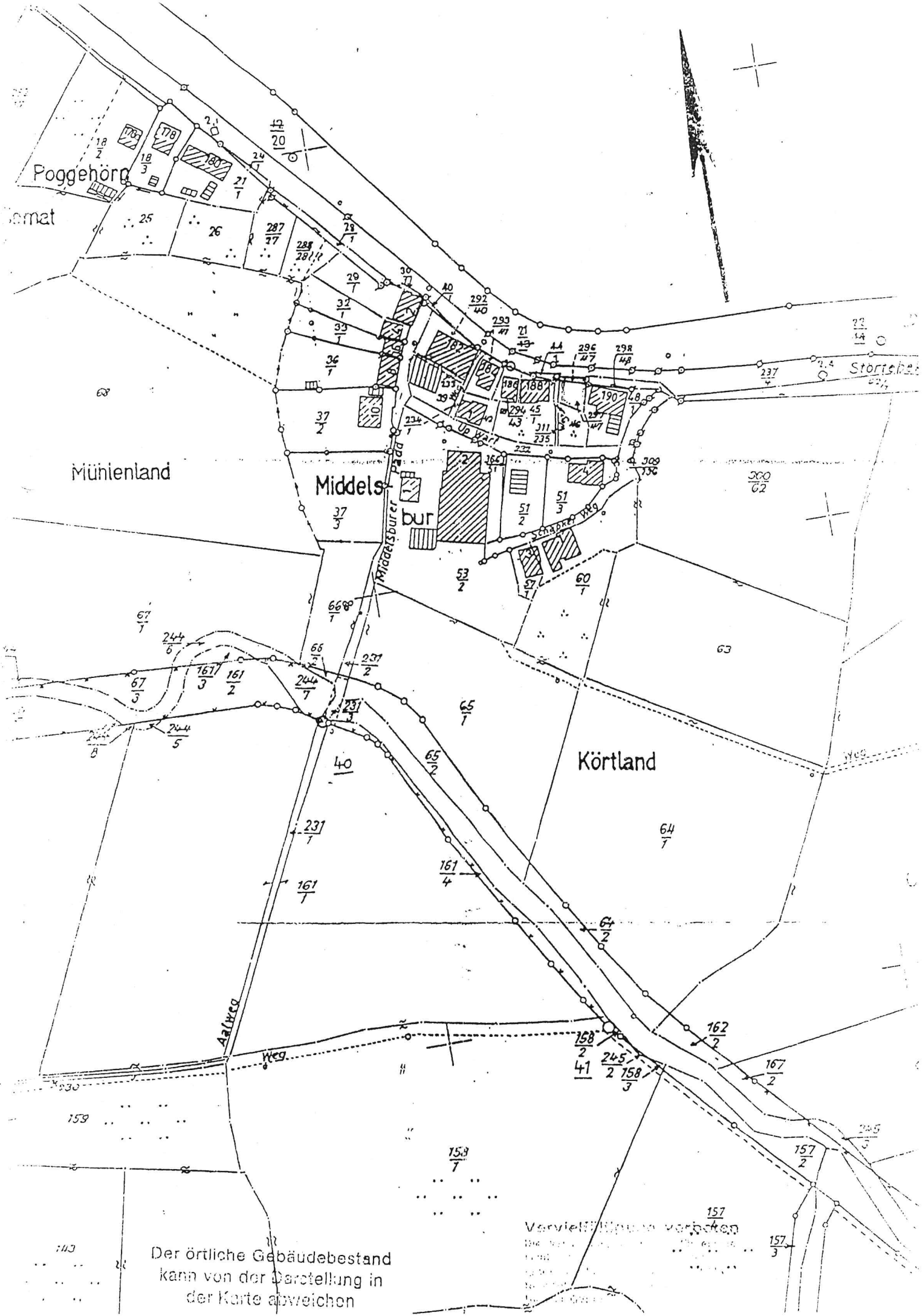

Poggehörs

Ormat

Mühlenland

Middelbur

Körtland

Stortsh...

Der örtliche Gebäudebestand
kann von der Darstellung in
der Karte abweichen

Vervielfältigung verboten