

Das den 25 cm starken Mauerwerk
 durchgehende Lüftungsgitter
 auf beiden Seiten angelegt zu werden.

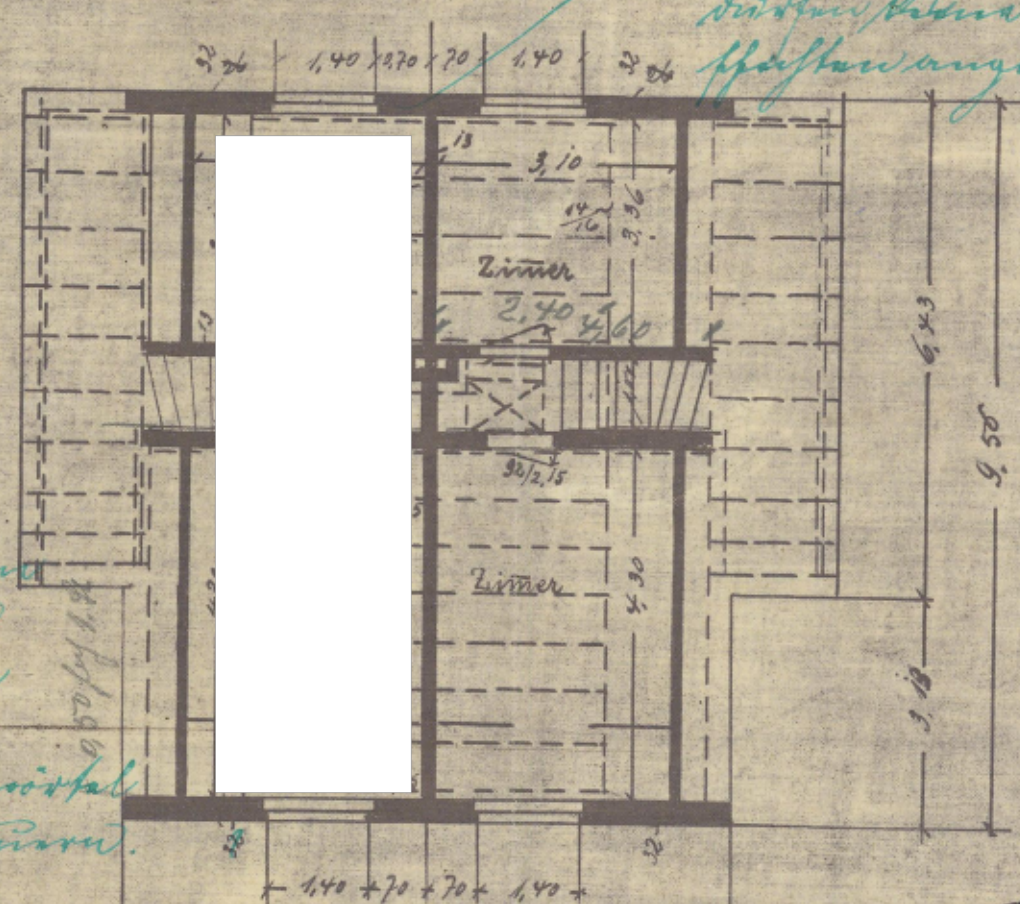

12 cm starke
 Mauerwerk
 sind in
 der Regel
 mit Zementmörtel
 1:3 gemauert.

sch vom heutigen Tage.

20. Oktober 1912

Maßeisen-Walzwerk
 Mannstaedt & Cie. Act.-Ges.

Ing. Buchacker

Dachgeschoss.

Dortmund, den

Die Architekten B.D.
 Dr. F. v. R. Schind
 Wettern