

**Wohnung I**

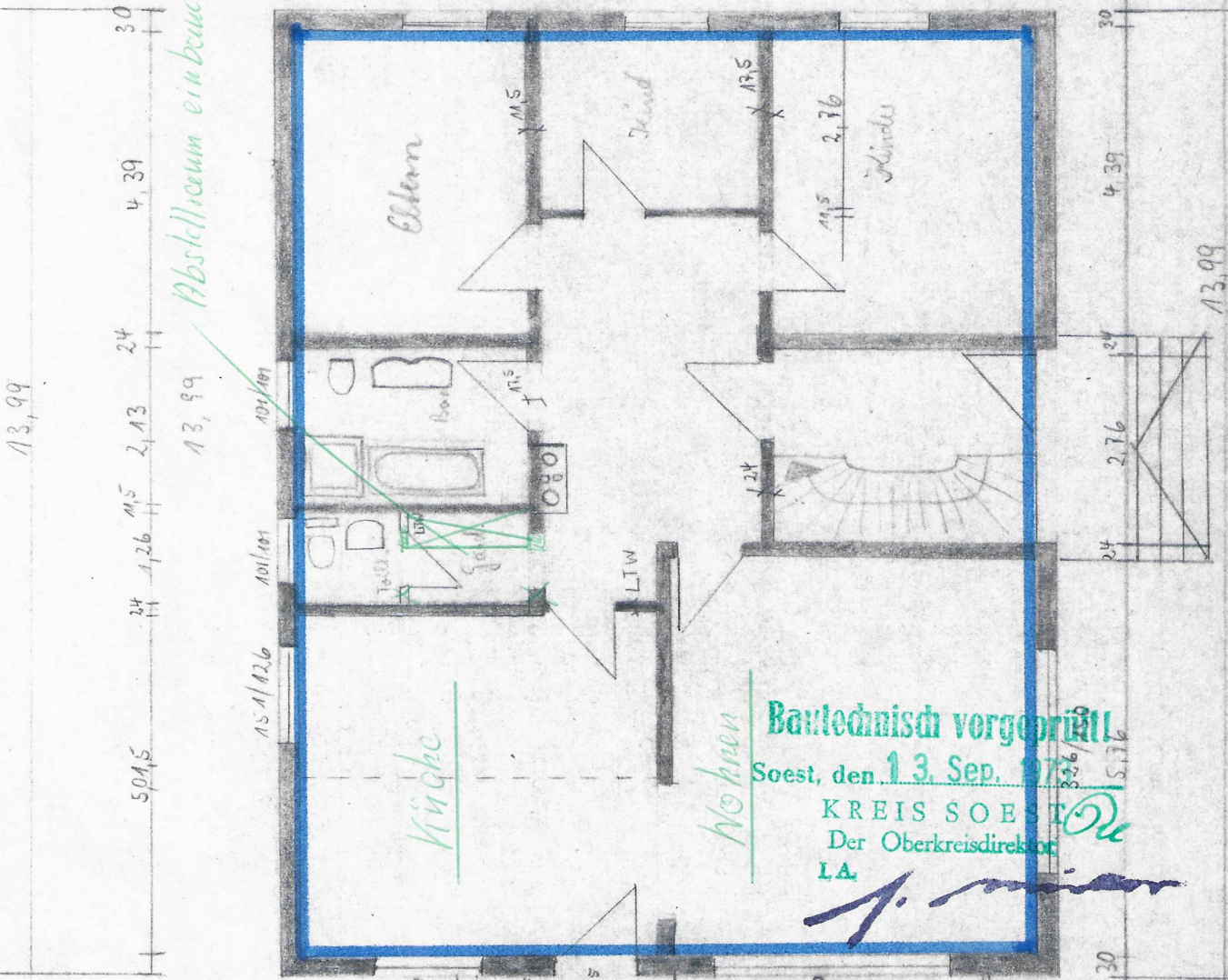

Neubau eines Wohnhauses für Herrnw. Detmer, Schwefe 2. 11. 72  
 Bauherr: G. Detmer  
 J. Detmer

**Bautechnisch vorgeprüft**  
 Soest, den 13. Sep. 1973  
 KREIS SOEST  
 Der Oberkreisdirektor  
 LA.

Technisch und rechnerisch geprüft  
 Soest, 17. SEP. 1973

Der Oberkreisdirektor  
 Bauförderungsamt  
 i. A.

Techn. Angestellter

13,99

504,5 24 1,26 1,5 2,13 24 4,39 30

Abstellraum einbauen

13,99

15/12,6 101/101 101/101

30 339,5 4,5 3,135 4,5 382,5 30

Erdgeschoss

4,39 30

4,39

24 2,76 24

13,99

30

151/140

126/142

324/150

5,45

24

5,26

30

M 24

08,9