

Dachgeschoss

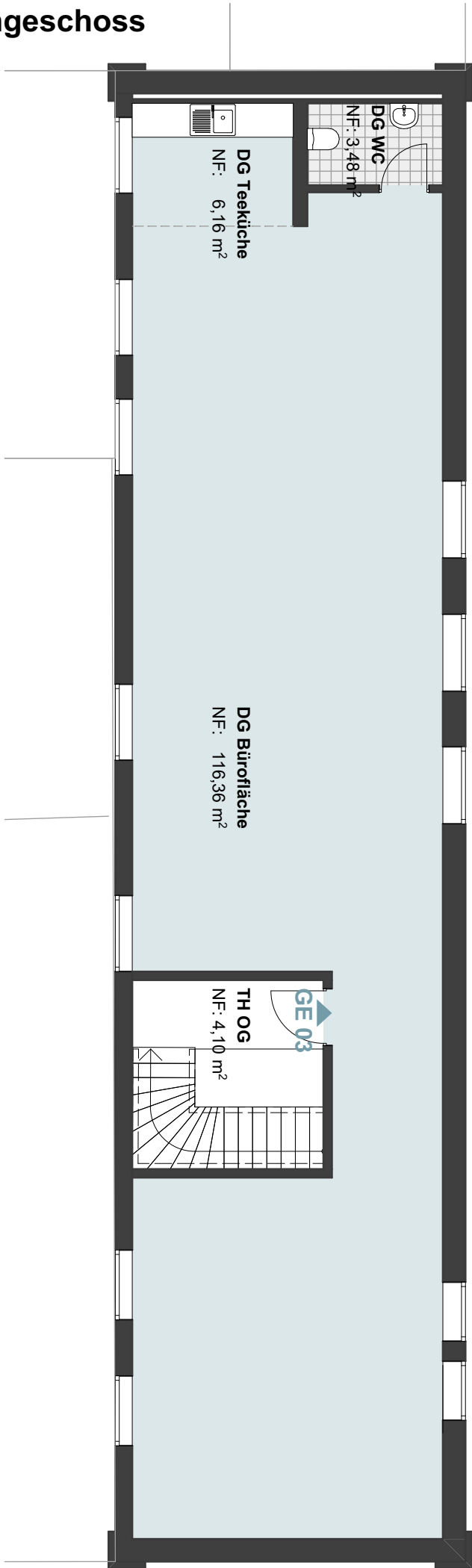

W50 ÜP_DG

Verwaltungsgebäude
Vermartung
Dachgeschoss
M 1:100
07.06.23

hellmann
architektur

Ingenieurgesellschaft mbH

Petrikirchhof 10 · 59494 Soest · mail@hellmann-architektur.de

Freiraum GmbH
& Co. KG

Steingraben 10
59494 Soest

Projektentwicklung

Westenhellweg 50
Soest

W50