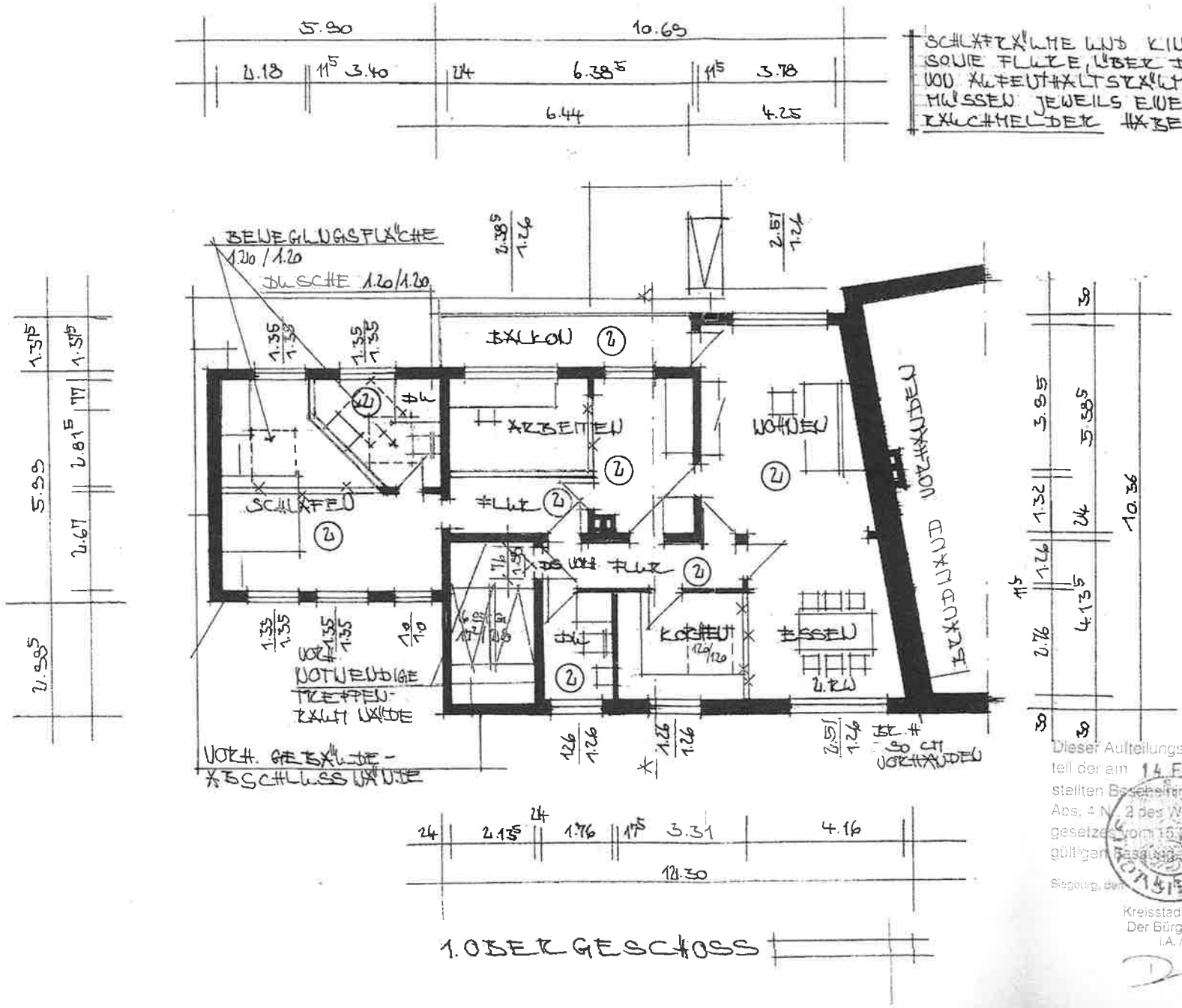

Dieser Aufteilungsplan ist Bestandteil der am 14. Feb. 2025 ausgestellten Bescheinigung gemäß § 7 Abs. 4 Nr. 2 des Wohnungseigentumsgesetzes vom 15.3.1951 in der letztgültigen Fassung.

Siegburg, den 14. Feb. 2025

Kreisstadt Siegburg
Der Bürgermeister
i.A. / A.A.