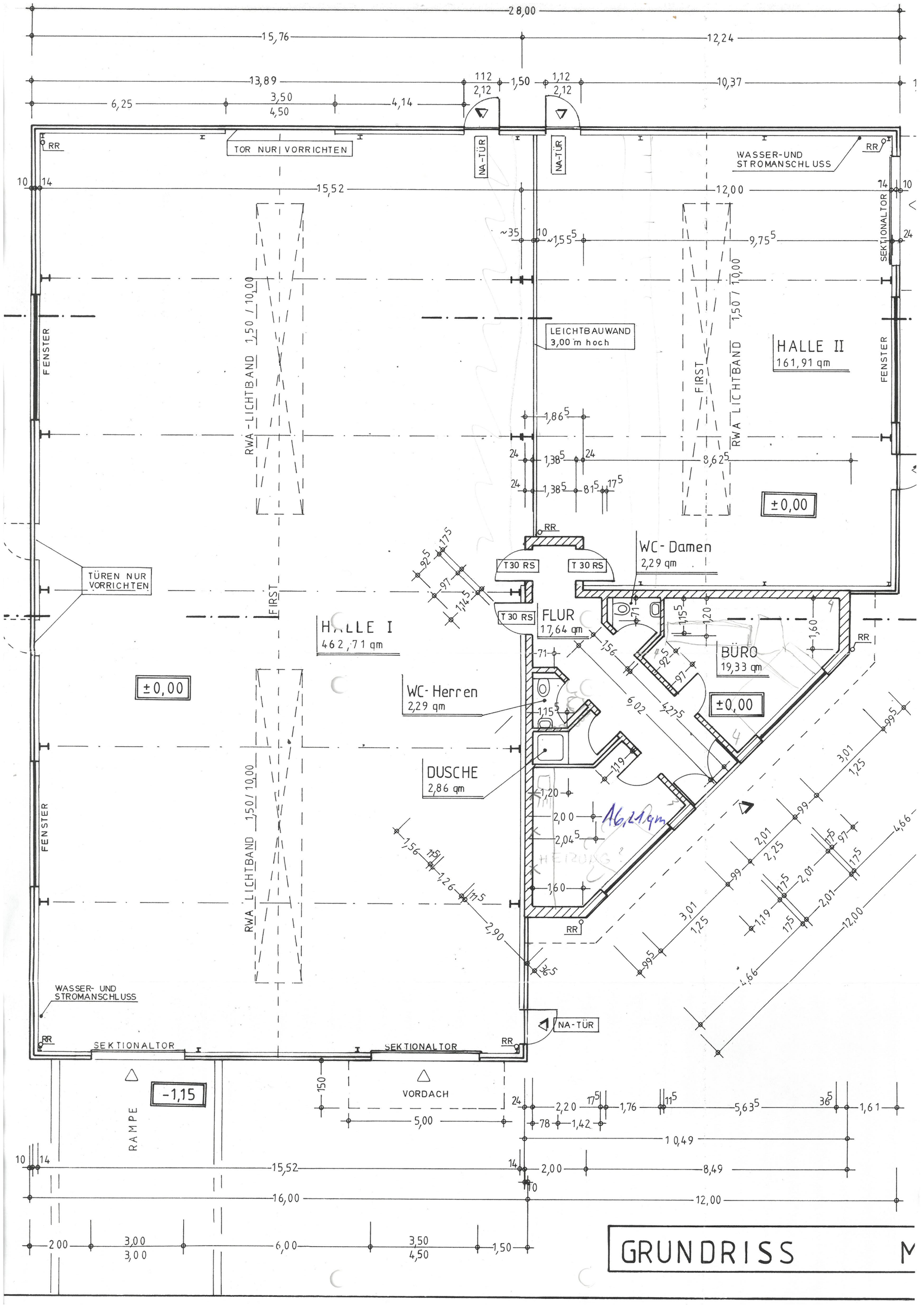
28,00
15,76
12,24
13,89
10,37
6,25
3,50
4,50
4,14
1,50
2,12
TOR NUR VORRICHTEN
NA-TÜR
WASSER-UND STROMANSCHLUSS
RR
15,52
12,00
SEKTIONALTOR
FENSTER
RWA-LICHTBAND 1,50 / 10,00
LEICHTBAUWAND 3,00 m hoch
HALLE II
161,91 qm
FIRST
±0,00
WC-Damen
2,29 qm
T 30 RS
TÜREN NUR VORRICHTEN
HALLE I
462,71 qm
FLUR
17,64 qm
BÜRO
19,33 qm
WC-Herren
2,29 qm
DUSCHE
2,86 qm
16,21 qm
WASSER- UND STROMANSCHLUSS
SEKTIONALTOR
VORDACH
-1,15
RAMPE
5,00
10,49
8,49
16,00
12,00
GRUNDRISS