

Ansicht Norden

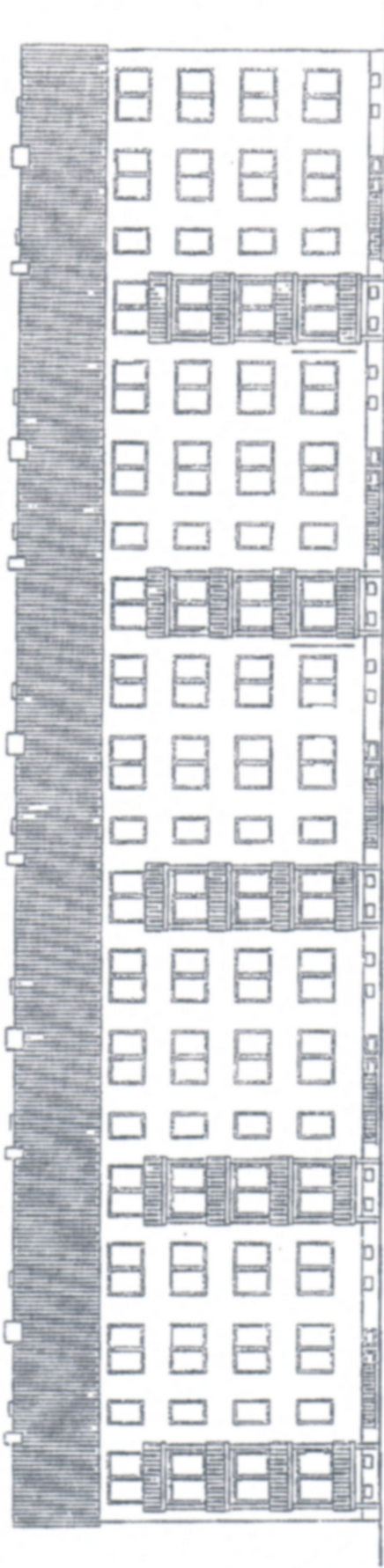

An der Kippe 45      An der Kippe 43      An der Kippe 41      An der Kippe 39      An der Kippe 37

Ansicht Osten

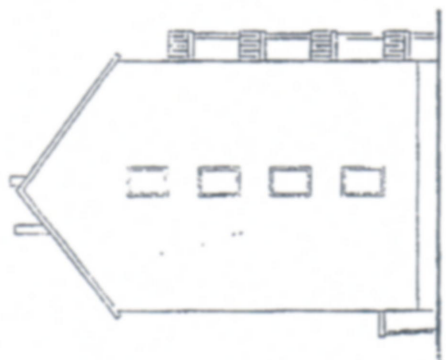

Bauherr: Stadt Regis - Breitungen	
Bauort: An der Kippe 37, 39, 41, 43, 45 7208 Regis - Breitungen	
Planung: Plan.-Büro Selzer GmbH Breite 43 3400 Zerbst Ing.-Büro D. Michaeli R. - Lehmannstr. 35 7030 Lejostig	
Ansichten Norden/Osten	
Sept. 92	M 1:200 Blatt 8

*Handwritten signature and notes:*  
 Schmidt  
 24. 11. 92

Ansicht Süden

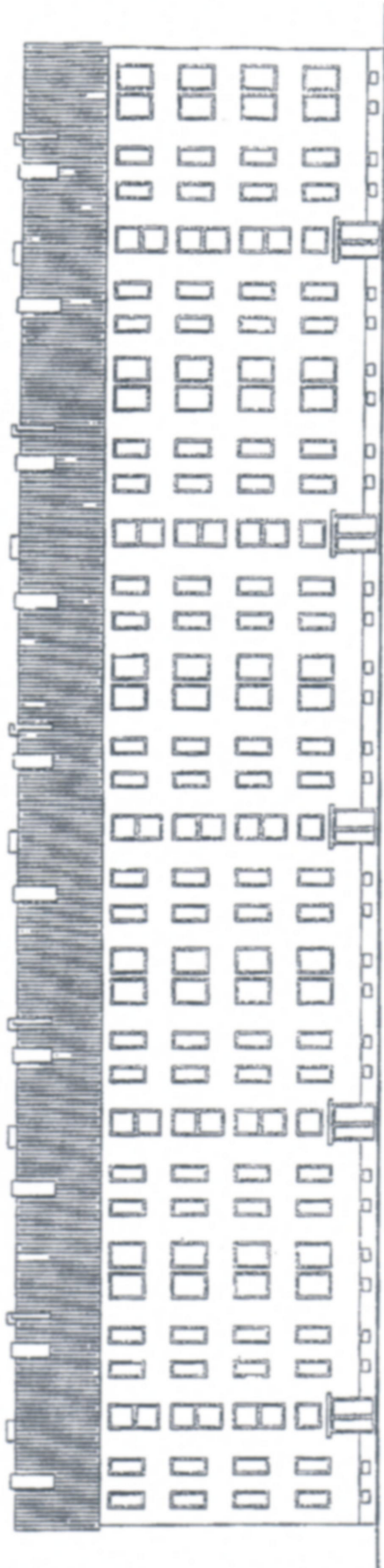

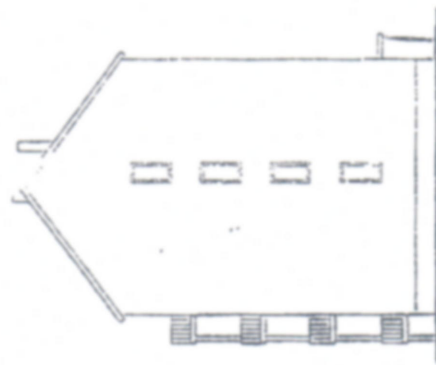

— An der Kippe 37 — An der Kippe 39 — An der Kippe 41 — An der Kippe 43 — An der Kippe 45 —

Ansicht West

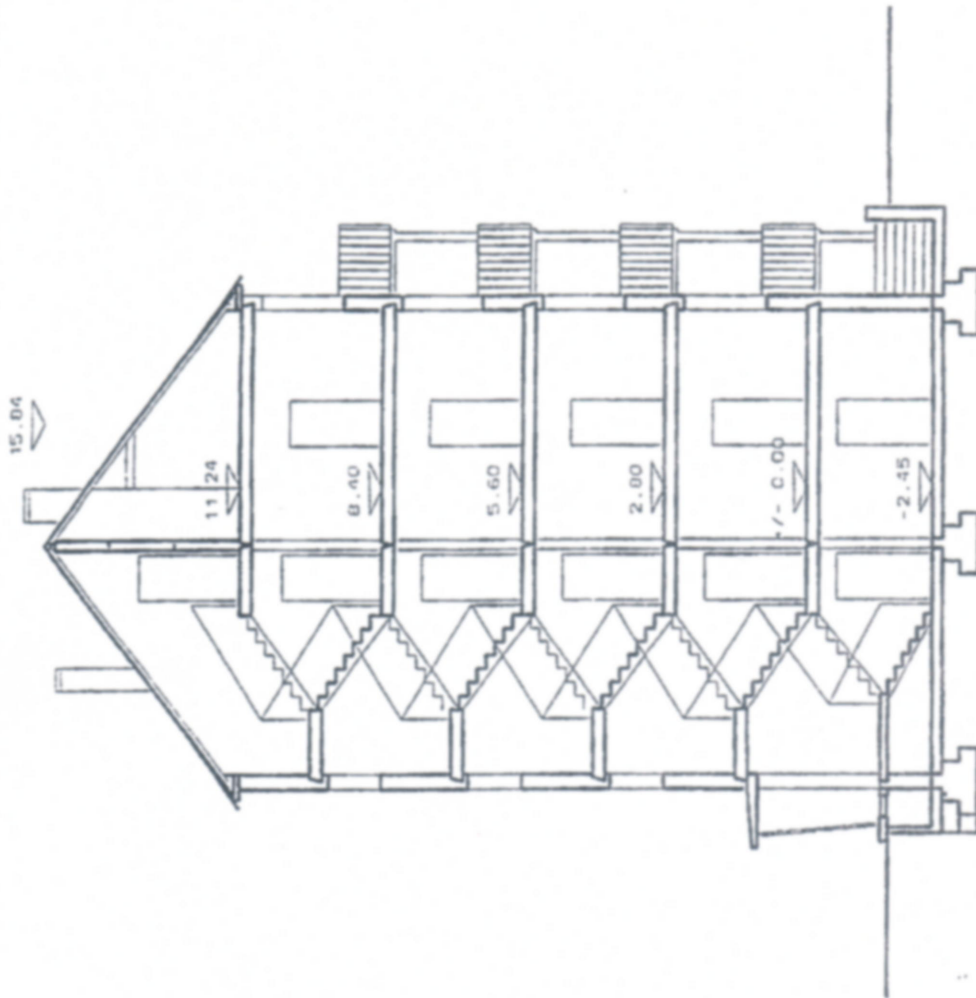

Bauherr:	Stadt Regis - Breitlingen
Bauort:	An der Kippe 37,39,41,43,45 7208 Regis - Breitlingen
Planung:	Plan.-Büro Seitzer Gebli Breite 43 3400 Zerbst Ing.-Büro D. Michaeli R. - Lehmannstr. 36 7030 Leipzig
Ansichten Süden/Westen	
Sept. 92	M 1:200 Blatt 9



3.12.11/1004/25  
1.12  

Bauherr: Stadt Regis - Breitlingen		
Bauort: An der Kippe 37, 39, 41, 43, 45 7208 Regis - Breitlingen		
Planung: Plan.-Büro Seitzer GmbH Breite 43 3400 Zerbst Ing.-Büro D. Michaelis R. - Lehmannstr. 95 7030 Leipzig		
Schritt:		
Sept. 92	M 1:100	Blatt 10

1:1 4.5.11  
1:100 1.1.2011



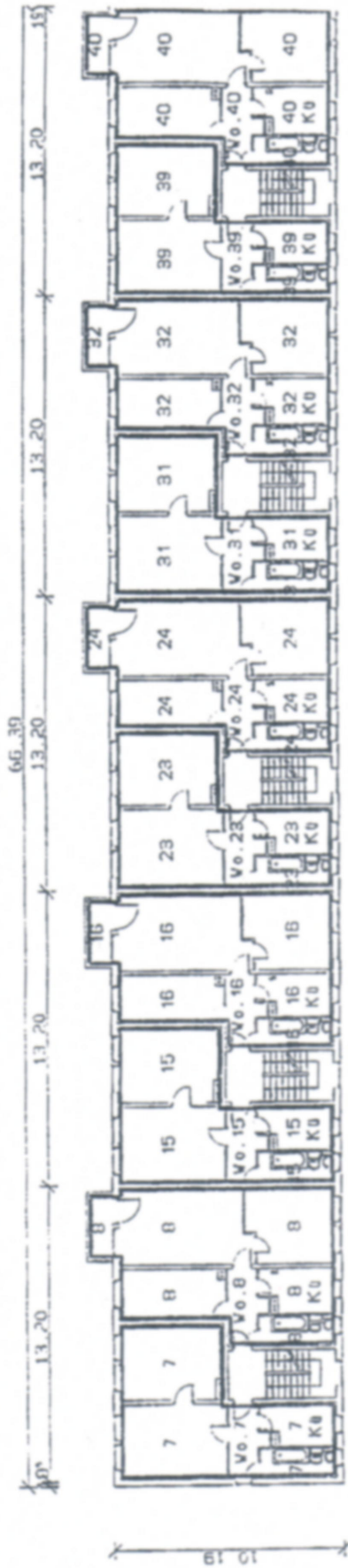

An der Kippe 37      An der Kippe 39      An der Kippe 41      An der Kippe 43      An der Kippe 45

Hausherr. Stoll	
Regis - Breitlinger	
Bauort	
An der Kippe 37, 39, 41, 43	
7208 Regis - Breitlingen	
Planung Pfa.-Boro Seltzer & Breite 43	
3500 Zechen	
Ing.-Boro O. Michale	
R - Lehmannstr. 36	
7030 Leizditz	
Anzeigungsplan 2. Oberges.	
Sept 92	K 1:200 Blatt

*[Handwritten signature]*

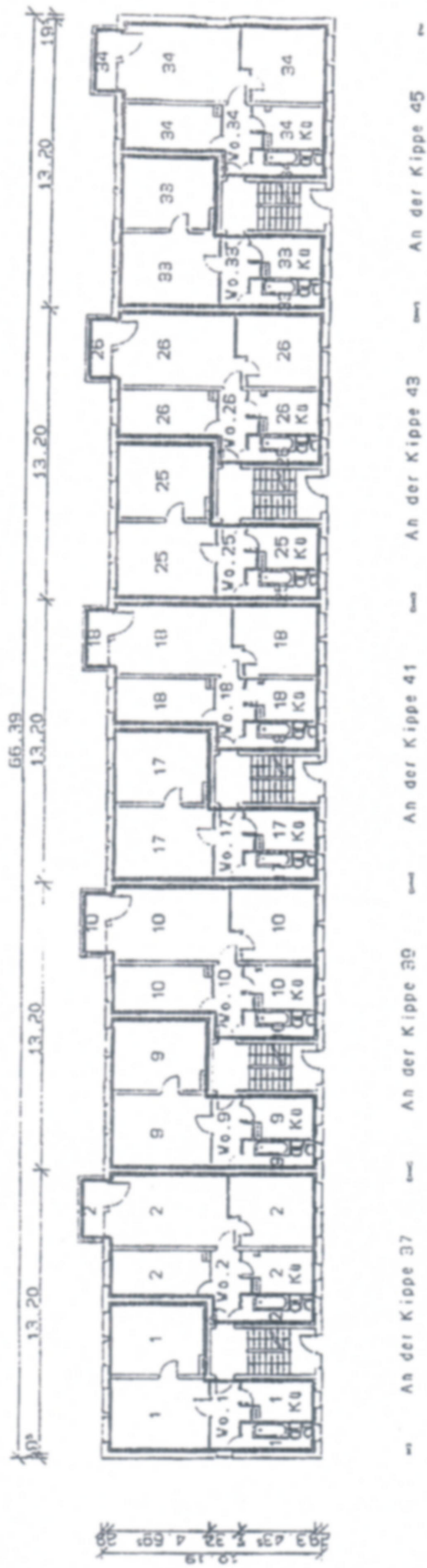

Bauherr Stadt Regis - Breitungen	
Bauort An der Kippe 37, 39, 41, 43, 45 7208 Regis - Breitungen	
Planung: Plan - Büro Seizer GmbH Breite 43 3400 Zerbst Ing. - Büro D. Michaelis R. - Lehmannstr. 36 7030 Leiznig	
Ausschlagsplan Erdgeschoss	
Seit. 92	Blatt 3