

Mobile Home 12,5x4m

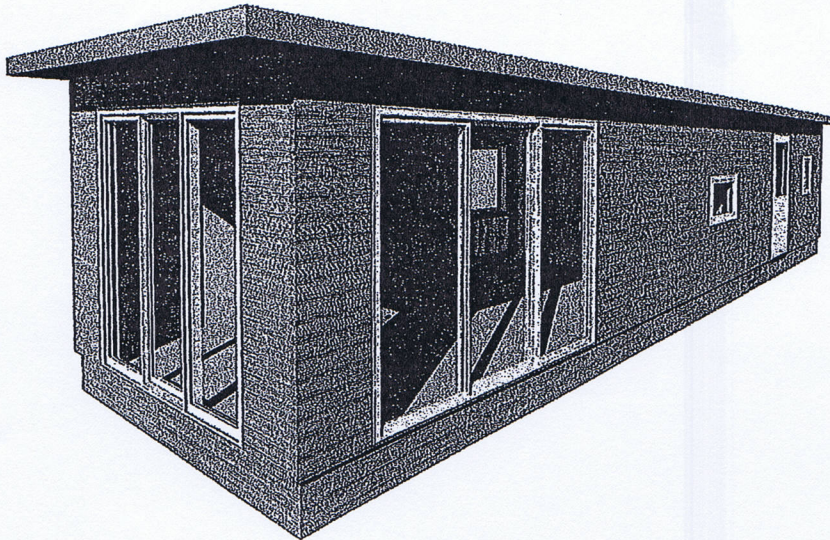

Short description

- External dimensions: 12,5x4m
- Overall height: 3.3m
- House area: 50m²
- Living room with kitchenette
- 2 bedrooms
- bathroom
- Flat roof

Construction

- Frame:** Galvanized steel welded
- Floor:** construction made of 45x120mm wooden beam, 18mm moisture resistant OSB chipboard floor finish with PVC lining and skirting boards
- Walls:** external wall structure made of 45x70mm wooden beam, internal wall structure made of 38x63mm wooden beams, vapor-permeable and vapor barrier film,
- Roof:** rafter construction made of 45x95mm wooden beam, cover made of corrugated metal roofing sheet, vapor-permeable and vapor barrier film, Nicoll plastic gutters
- Insulation:** made of mineral wool battery ISOVER:
Walls: 75 i 50mm
Floor: 100mm
Roof: 75mm

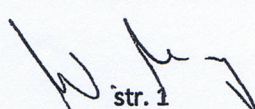
15.03.21

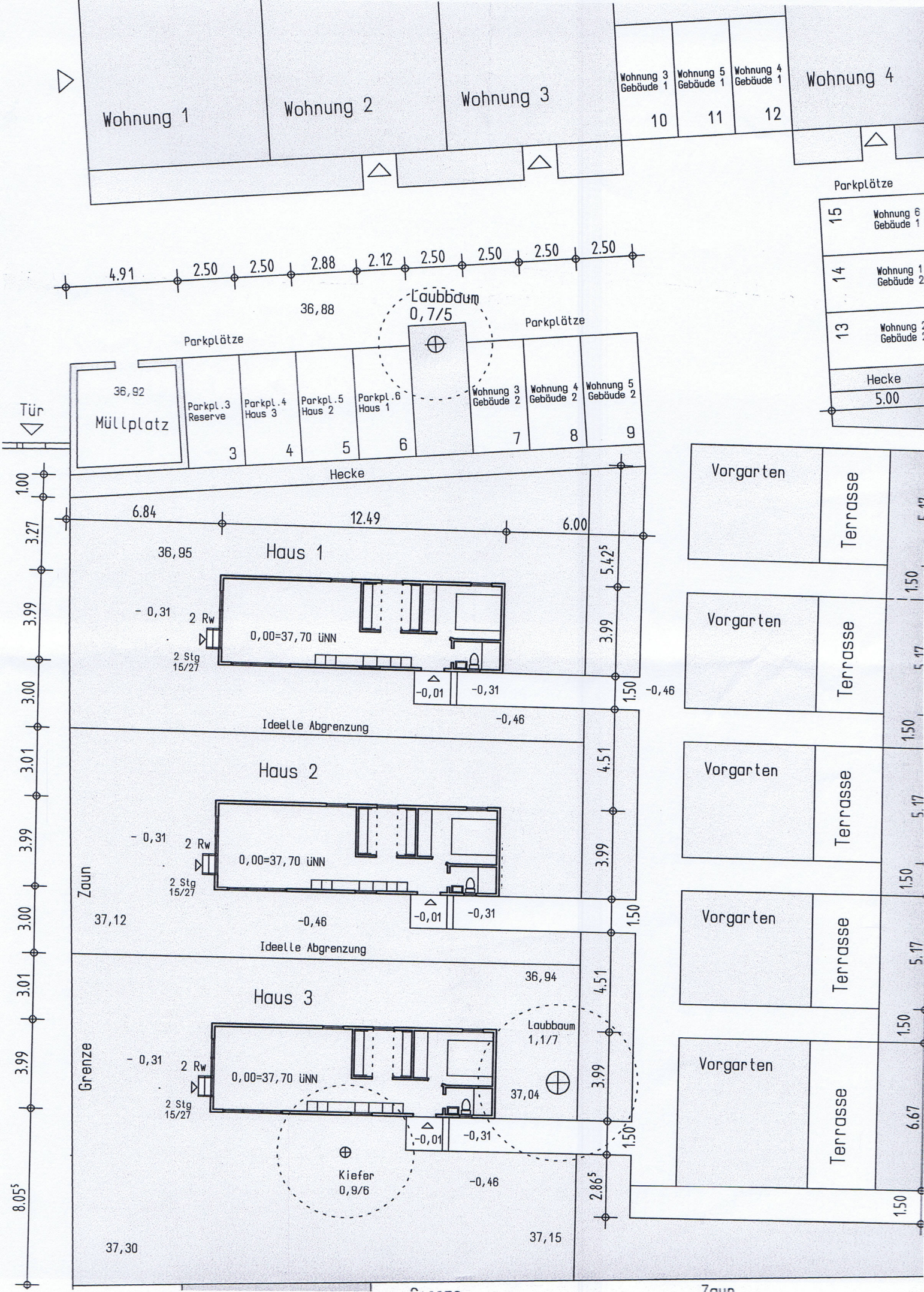
str. 1



Wohnung 1 Wohnung 2 Wohnung 3 Wohnung 3 Gebäude 1 (10) Wohnung 5 Gebäude 1 (11) Wohnung 4 Gebäude 1 (12) Wohnung 4

4.91 2.50 2.50 2.88 2.12 2.50 2.50 2.50 2.50

Parkplätze
 15 Wohnung 6 Gebäude
 14 Wohnung 1 Gebäude 2
 13 Wohnung 2 Gebäude
 Hecke
 5.00

36,88 Laubbaum 0,7/5
 Müllplatz 36,92 Parkpl. 3 Reserve Parkpl. 4 Haus 3 Parkpl. 5 Haus 2 Parkpl. 6 Haus 1 Wohnung 3 Gebäude 2 (7) Wohnung 4 Gebäude 2 (8) Wohnung 5 Gebäude 2 (9)

Hecke 6.84 12.49 6.00

36,95 Haus 1 0,00=37,70 üNN 2 Rw 2 Stg 15/27 -0,31 -0,01 -0,31 -0,46

Ideelle Abgrenzung Haus 2 0,00=37,70 üNN 2 Rw 2 Stg 15/27 -0,31 -0,01 -0,31 -0,46

Ideelle Abgrenzung Haus 3 0,00=37,70 üNN 2 Rw 2 Stg 15/27 -0,31 -0,01 -0,31 -0,46

Grenze Kiefer 0,9/6 Laubbaum 1,1/7 37,04 37,15 37,30 36,94

Vorgarten Terrasse 1,50 5,17 1,50 5,17 1,50 5,17 1,50 5,17 1,50 6,67 1,50

Tür 1.00 3.27 3.99 3.00 3.01 3.99 3.00 3.01 3.99 3.01 3.99 8.05

Zaun