

NEUBAU EINES WOHNHAUSES + GARAGE
 DR. M. WILLERS
 BUCHHOLZ 5 (HOLM-SEPPENSEN)
 SCHLEHENWEG 23

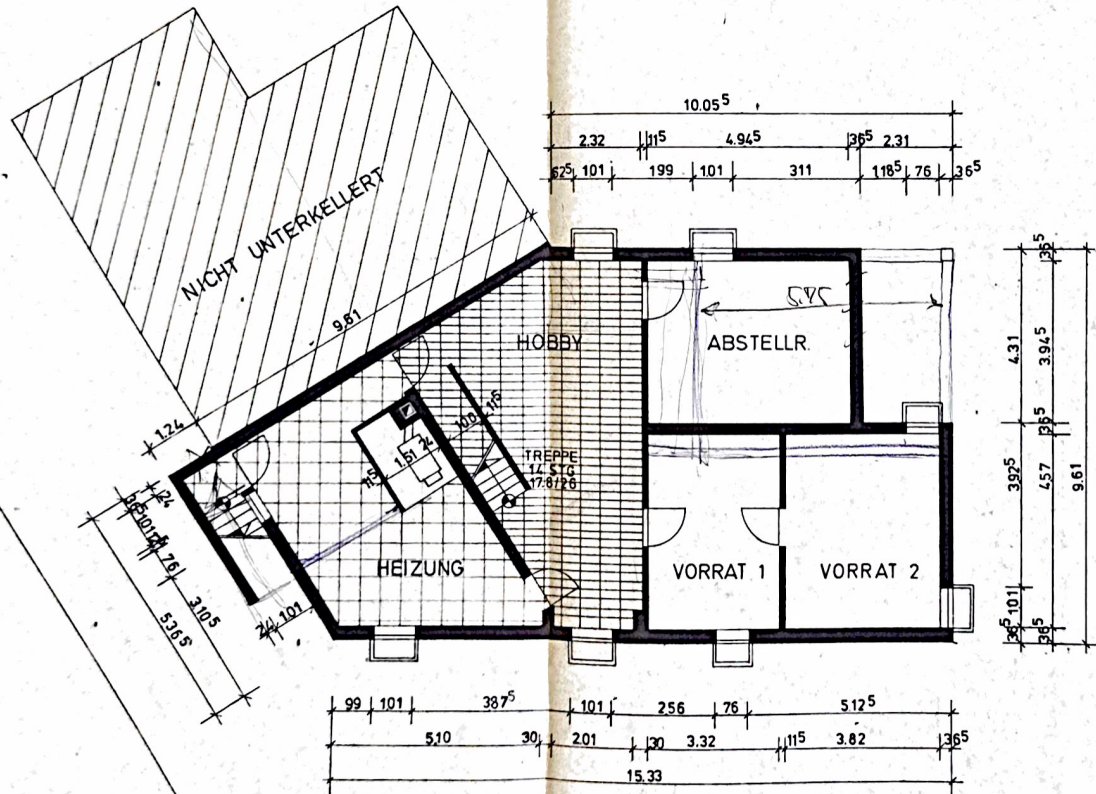

KELLERGESCHOSS M. 1:100

BAUHERR:

A. Jolly

ARCHITECT:

M. Willers

MEYER-EGGERS	DAT.	M. 1:100
+ PARTNER	GEZ.	BL.GR. 56/297
ARCHITECTEN	314 LÜNEBURG WALLSTR 22	04131/43 047
		ZEICHN.NR. 1