

NEUBAU EINES WOHNHAUSES + GARAGE
 DR. M. WILLERS
 BUCHHOLZ 5 (HOLM-SEPPENSEN)
 SCHLEHENWEG 23

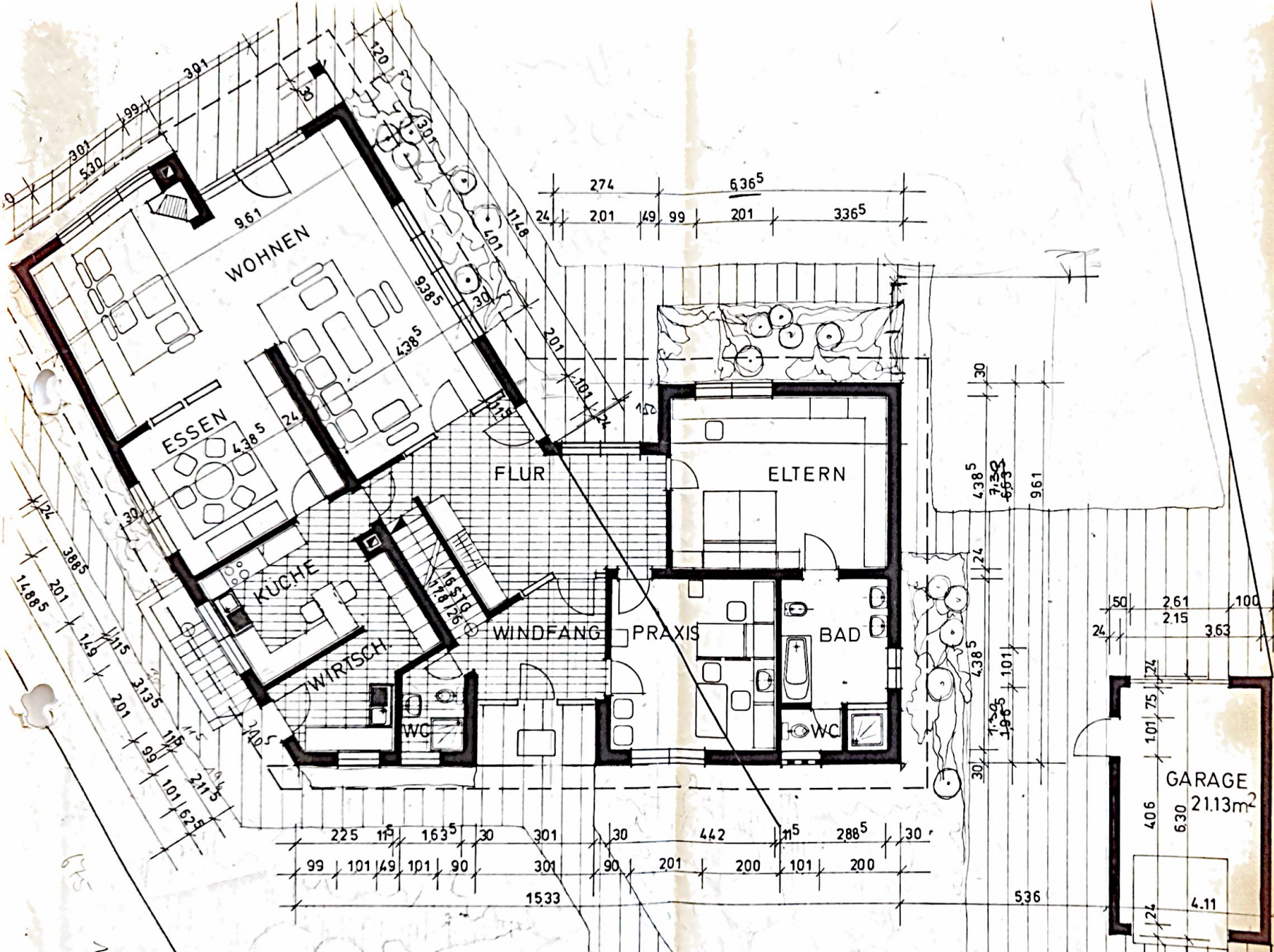

ERDGESCHOSS M. 1:100

GARAGE
 21.13m²

4305
 802
 301
 1533

BAUHERR:

ARCHITEKT:

MEYER-EGGERS DAT	M. 1:100
+ PARTNER GEZ	BL.GR.56/297 ZEICHN.NR 2

30
 442
 115
 2885
 30
 8020
 4835
 802
 30

675
 1835
 3015
 9685
 10205
 225
 115
 1635