

Wohnflächenberechnung

Typ 141 SD 35-ort / Reihenendhaus

21224 Rosengarten-Eckel, Eichenstraße



1. Flächenberechnung (Flächen wurden elektronisch ermittelt nach der WofIV)

Erdgeschoss

Raum	Wohnfläche/m ²	Nutzfläche
Terrasse	5,80	0,00
Wohnen/Essen	34,52	0,00
Küche	7,56	0,00
Diele	4,52	0,00
WC	2,34	0,00
Flächen Erdgeschoss	54,74	0,00

Obergeschoss

Raum	Wohnfläche/m ²	Nutzfläche
Eltern	17,51	0,00
Kind 1	13,41	0,00
Bad	7,47	0,00
Flur	5,89	0,00
Abstr.	2,36	0,00
Flächen Obergeschoss	46,64	0,00

Dachgeschoss

Raum	Wohnfläche/m ²	Nutzfläche
Zimmer 1	17,51	0,00
Zimmer 2	20,37	0,00
Flur	1,94	0,00
Flächen Dachgeschoss	39,82	0,00
Gesamtflächen	141,20	0,00

2. Volumenberechnung

Volumen	Ansichtsflächen/m ²	Gebäudebreite/m	Volumen/m ³
	108,31	5,10	552,38
Volumen			552,38

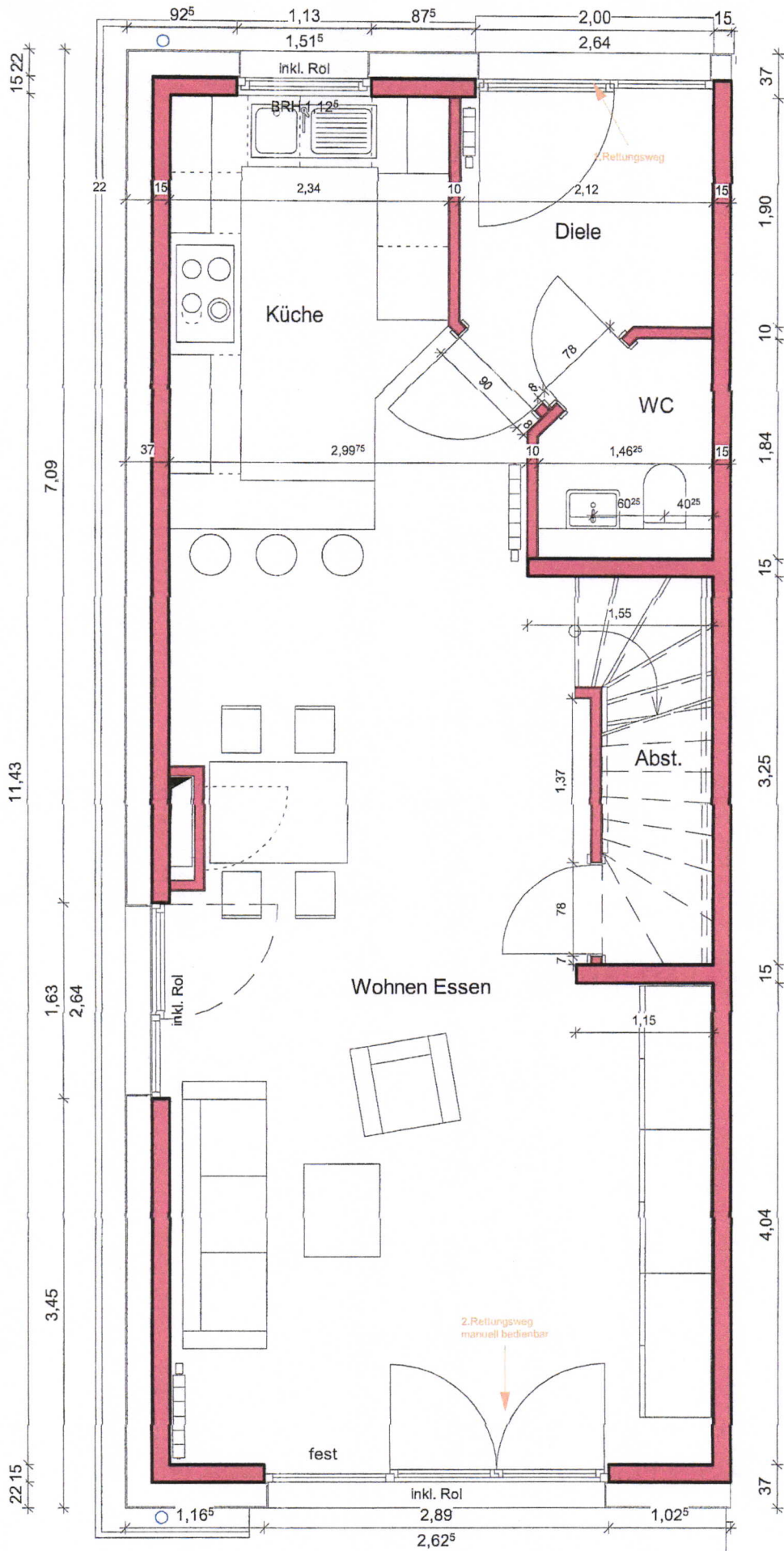

Bauvorhaben: Rosengarten-Eckel_Eichenstraße 24

Freigabe des Kunden

Kunde: Block

Haus Nr.: 8

Endhaus

Planverfasser: Werner Wohnbau GmbH & Co.KG

Datum: 10.08.2023 - js

Plan: EG

Haustyp: 141SD 35 -ORT

Maßstab: 1 : 50



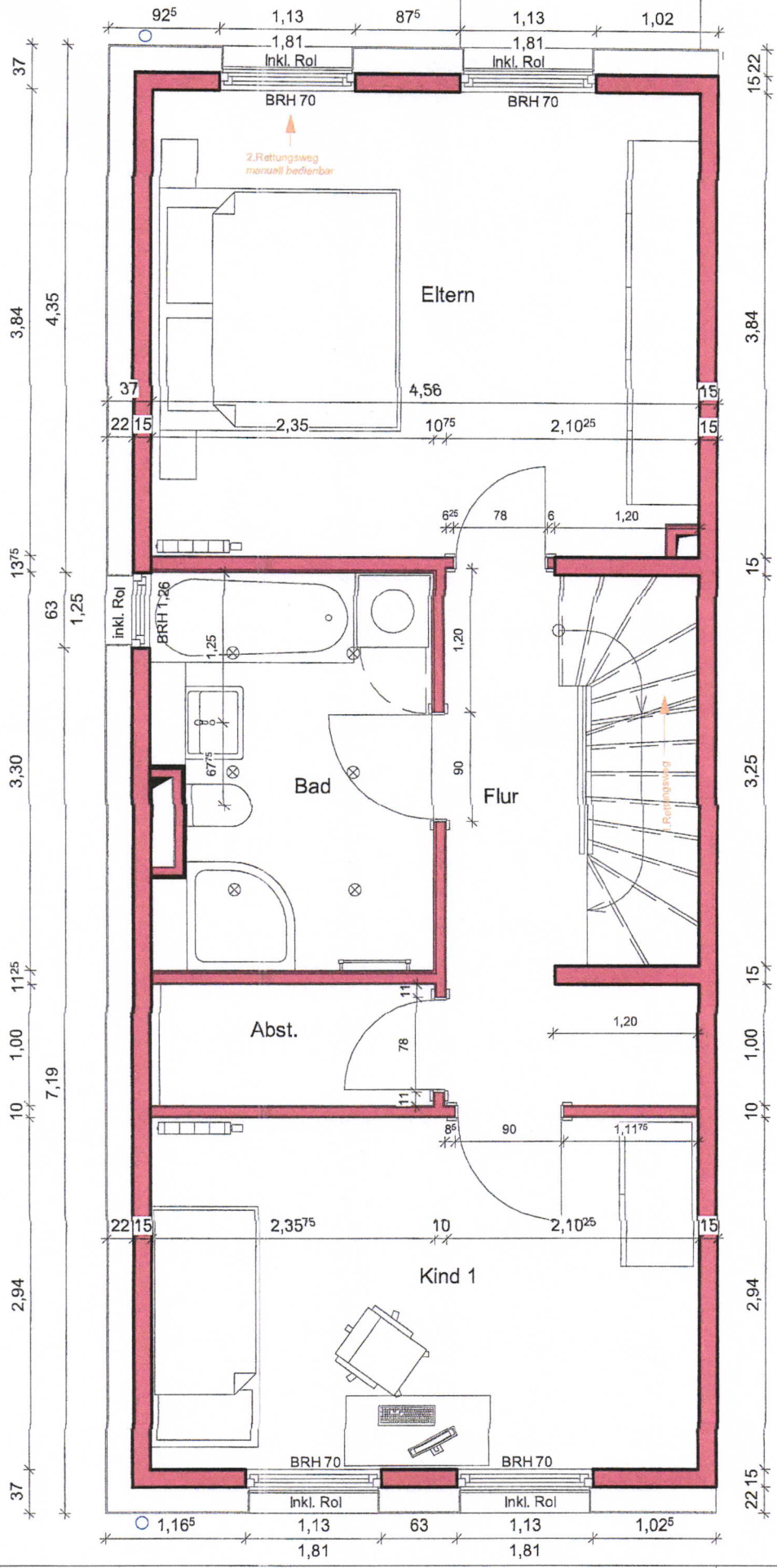

Bauvorhaben: Rosengarten-Eckel_Eichenstraße 24		Freigabe des Kunden	
Kunde: Block		Haus Nr.: 8	
Planverfasser: Werner Wohnbau GmbH & Co.KG		Datum: 10.08.2023 - js	
Plan: OG		Haustyp: 141SD 35 -ORT	



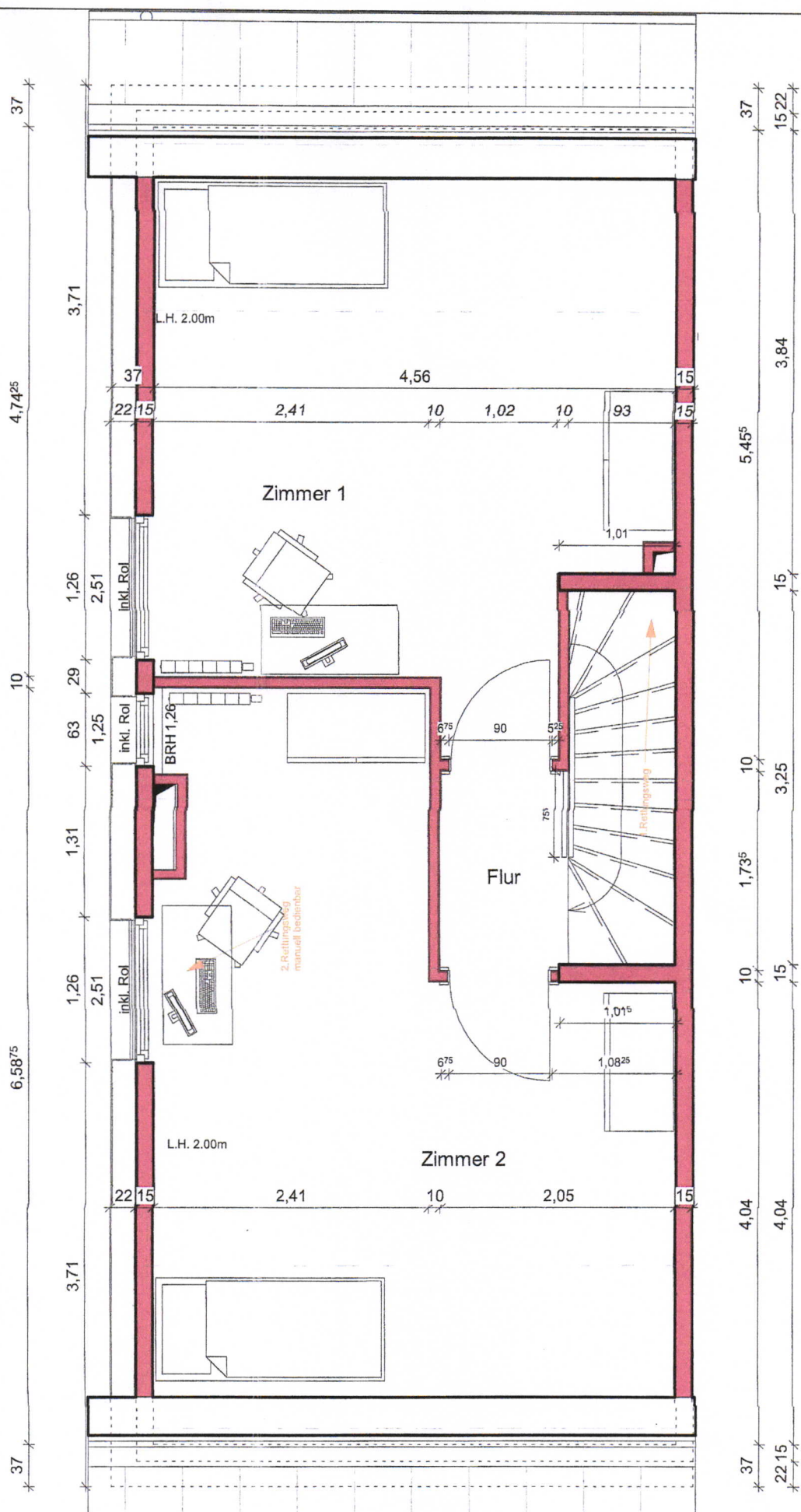

Bauvorhaben: Rosengarten-Eckel_Eichenstraße 24		Freigabe des Kunden	
Kunde: Block		Haus Nr.: 8	
Planverfasser: Werner Wohnbau GmbH & Co.KG		Datum: 10.08.2023 - js	
Plan: DG		Maßstab: 1 : 50	
Haustyp: 141SD 35 -ORT			

