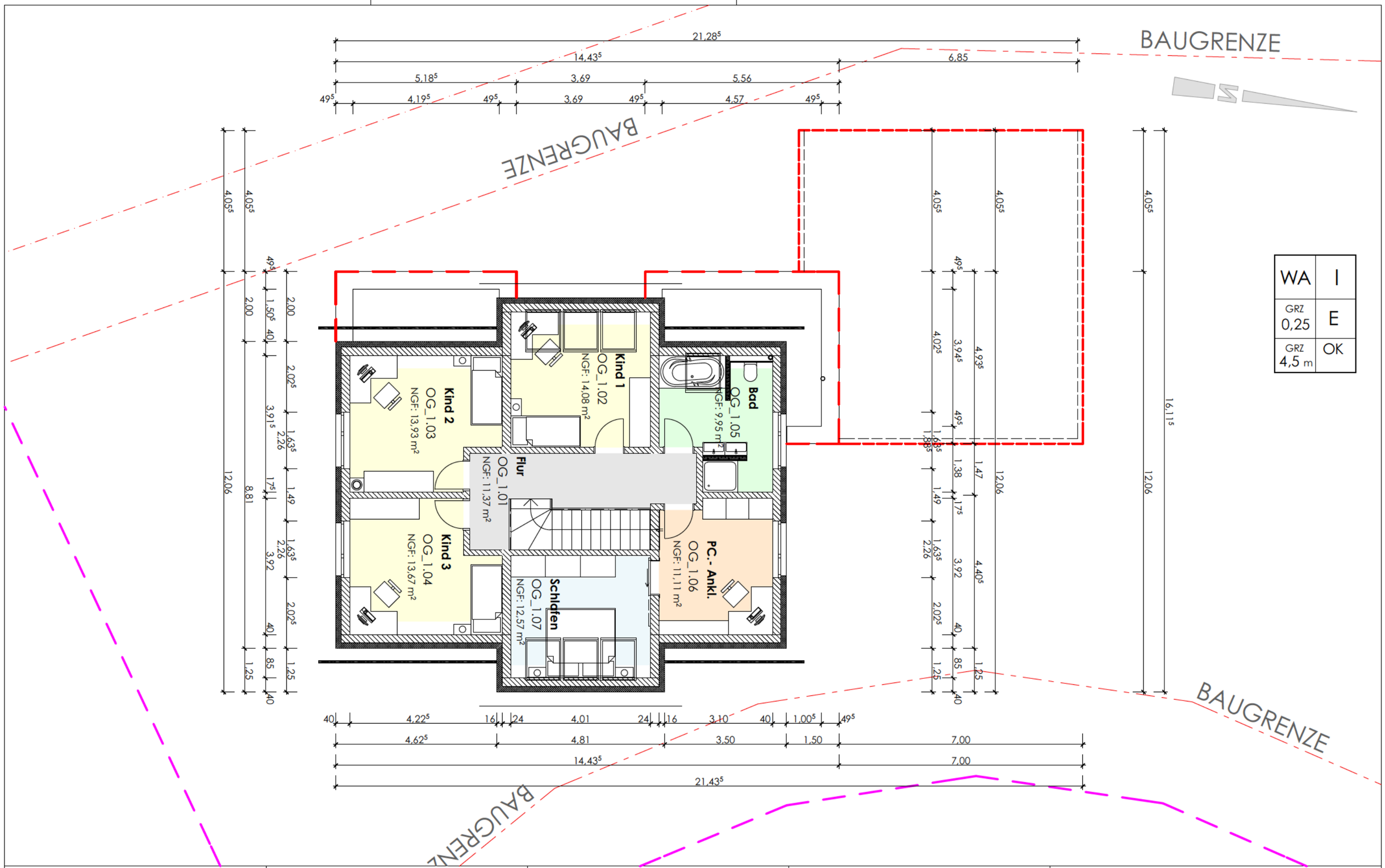


**BAUVORHABEN:**
01_2015 - Einfamilienhaus mit Garage
Über dem Dorf 36
38315 Gielde

**AUFTRAGGEBER:**

[redacted]

**ARCHITEKT:**
archi a+o
Alexander Ballau Dipl.Ing.(FH) Architekt
Sportweg 2 b
38543 Hillerse
Tel: +49 (0) 176 3223 40 98
Fax: +49 (0) 5373 93 05 661
E-Mail: alexander.ballau@googlemail.com
Web: www.archi-a-o.de

# BA.07

# DACHGESCHOSS

1. DG (3)

| Maßstab | Blattgröße | Datum | Planersteller |
|---|---|---|---|
| 1:100 | 420*297 A3 | 13.08.15 | Dipl. Ing. (FH) Olga Ballau |

Dateiname: S.SCHOLZ Gielde EFH V2.pln

Pfad: /Users/alexanderballau/Documents/ARCHI A & O/Abwiklung 2015/Projekten/01 S.SCHOLZ Gielde EFH/S.SCHOLZ Gielde EFH V2.pln