

▼ Kellergeschoss

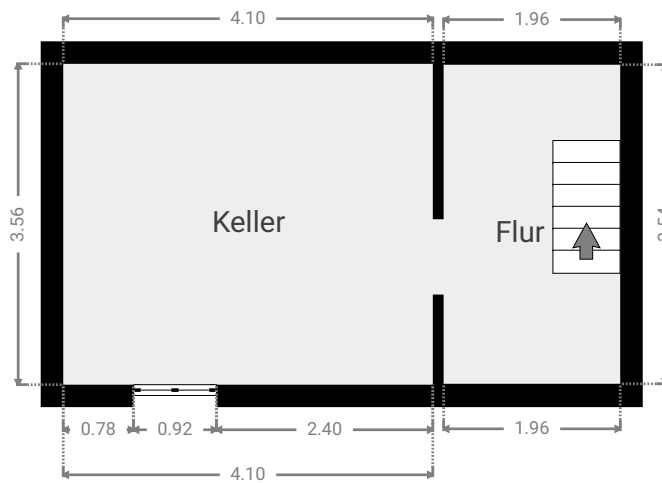

▼ Erdgeschoss



Eine baurechtliche Prüfung hat nicht stattgefunden. Haftungsbeschränkungen gelten bis zur Auftragshöhe.

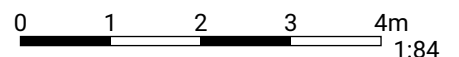

MICHAEL RIECKMANN
SACHVERSTÄNDIGENBÜRO
PETKUMER STR. 159
26725 EMDEN

▼ Dachgeschoss

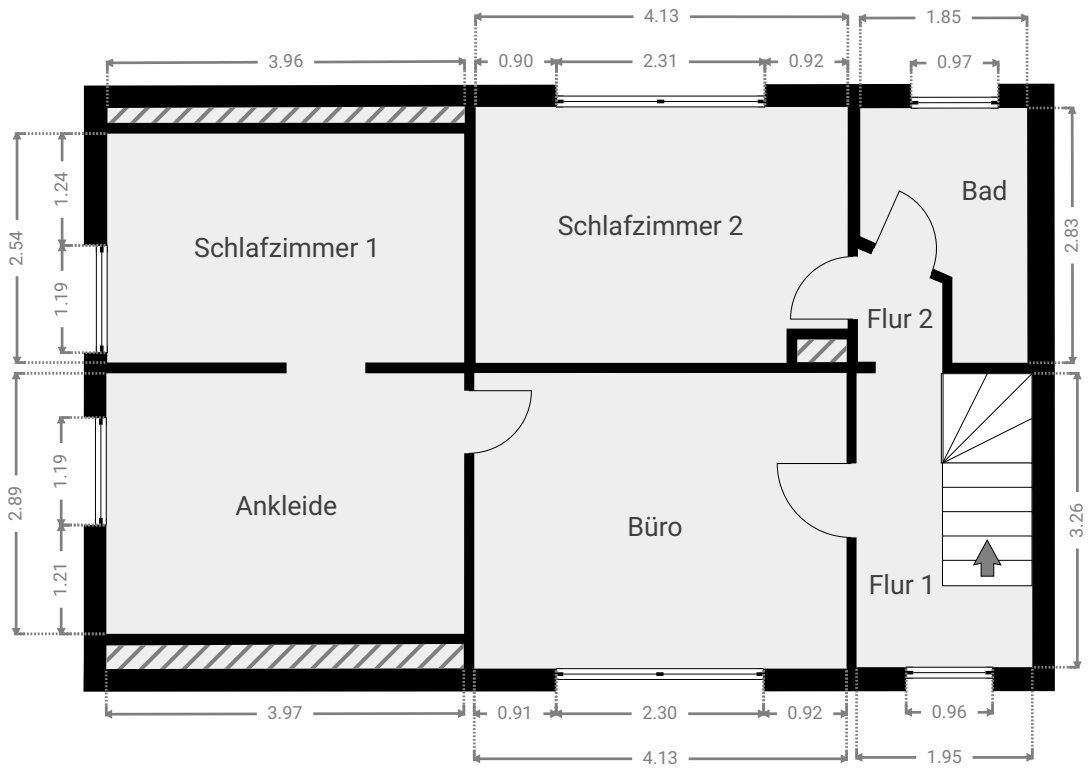

▼ Spitzboden

