



Vermessungs- und Katasterverwaltung  
Niedersachsen

Gemeinde: Wittmund, Stadt  
Gemarkung: Wittmund  
Flur: 7 Flurstück: 73/20

Liegenschaftskarte 1:1000

Standardpräsentation

Erstellt am 31.05.2021  
Aktualität der Daten 29.05.2021

N = 5937010

E = 32420176

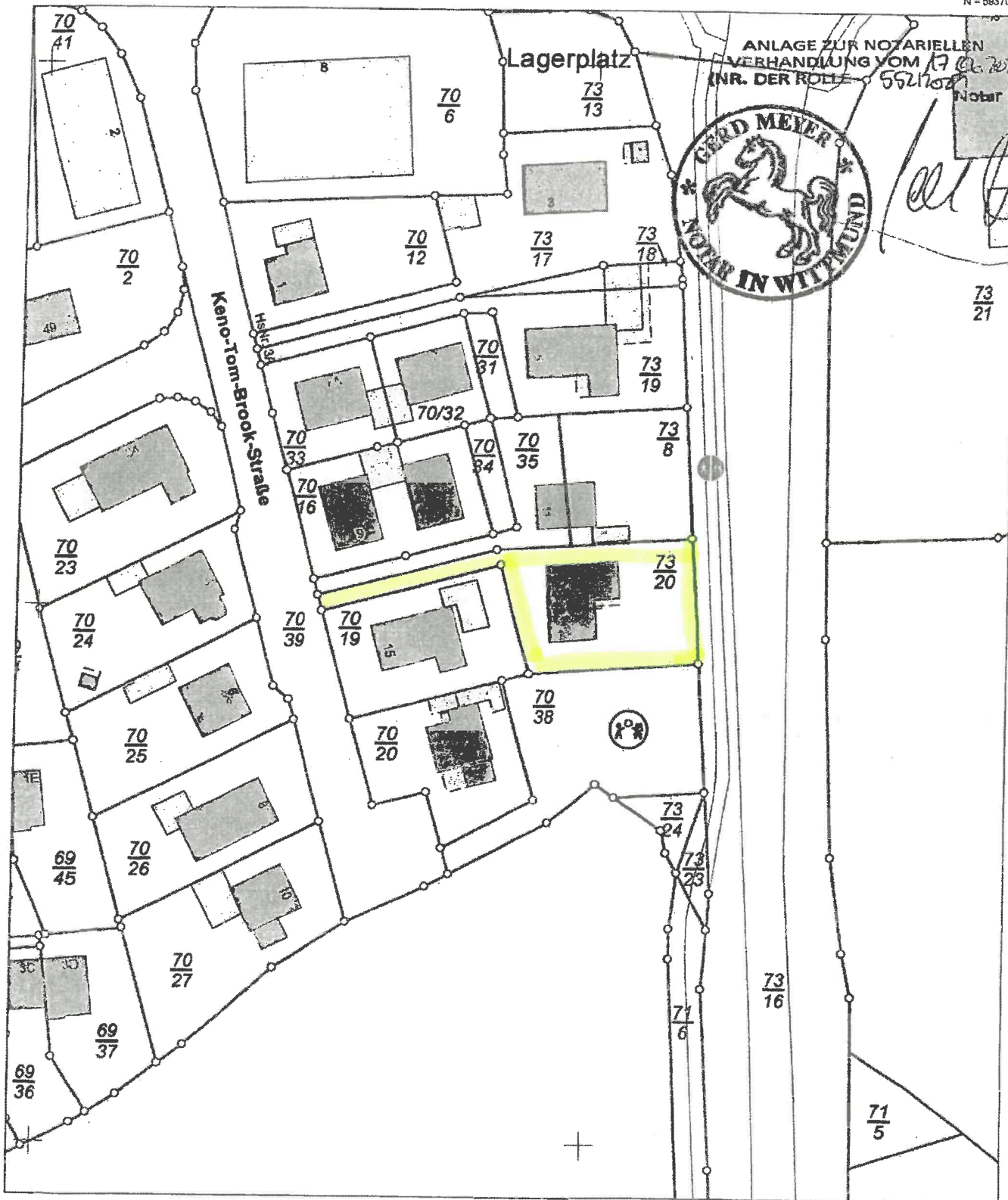

E = 32419996

N = 5936780

Maßstab 1:1000 0 10 20 30 Meter

**Verantwortlich für den Inhalt:**  
Landesamt für Geoinformation und Landesvermessung Niedersachsen  
Regionaldirektion Aurich - Katasteramt Wittmund -  
Isumser Straße 5  
26409 Wittmund

**Bereitgestellt durch:**  
RAe Hanken, Meyer & Partner

Wallstraße 3  
26409 Wittmund

**Zeichen:**

Bei einer Verwertung für nichteigene oder wirtschaftliche Zwecke oder einer öffentlichen Wiedergabe sind die Allgemeinen Geschäfts- und Nutzungsbedingungen (AGNB) zu beachten; ggf. sind erforderliche Nutzungsrechte über einen zusätzlich mit der für den Inhalt verantwortlichen Behörde abzuschließenden Nutzungsvertrag zu erwerben.