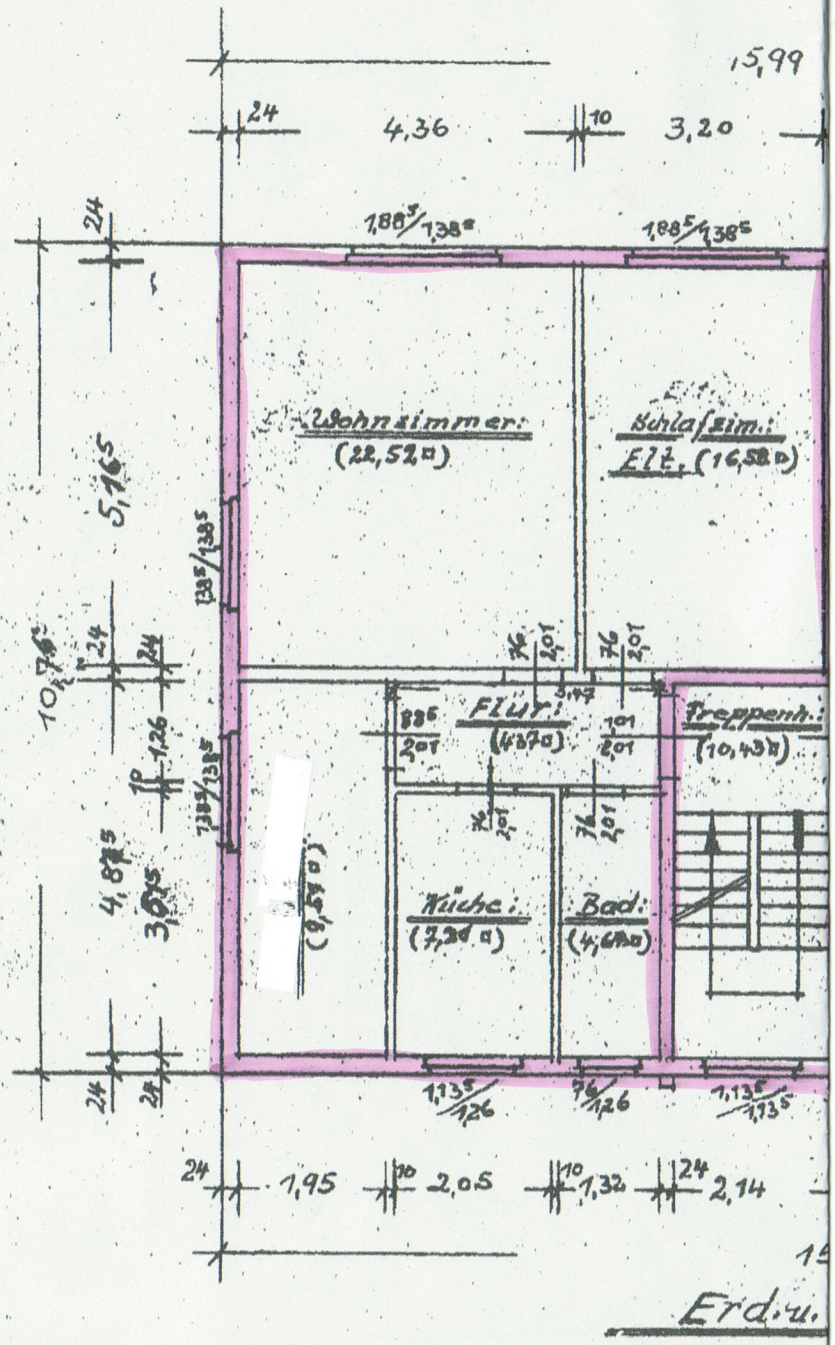
15,99
24
4,36
10
3,20
1,88⁵/1,38⁵
1,88⁵/1,38⁵
Wohnzimmer:
(22,52 □)
Schlafzim.:
Elt. (16,58 □)
5,16⁵
1,38⁵/1,38⁵
10,76
24
24
1,26
10
1,38⁵/1,38⁵
4,87⁵
3,61⁵
(9,54 □)
Flur:
(4,37 □)
Treppenh.:
(10,43 □)
Küche:
(7,24 □)
Bad:
(4,64 □)
76
2,01
3,47
1,13⁵/1,26
76/1,26
1,13⁵/1,13⁵
24
1,95
10
2,05
10
1,32
24
2,14
Erd.u.