BAUKÖRPER / ÖRTLICHE LAGE

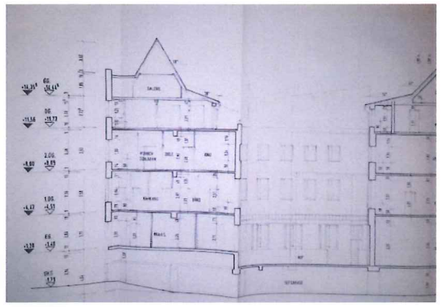

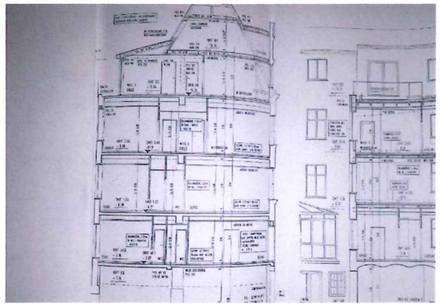

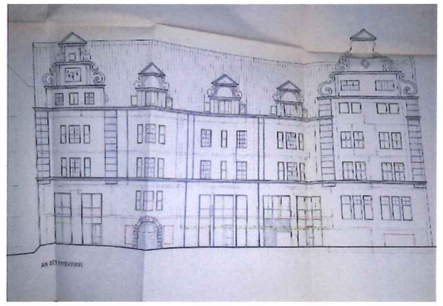

Die vorliegende Darstellung kann maßliche Abweichungen von 1.00-2.00cm enthalten.
Die Anordnung der Räume sowie deren Funktion wurde örtlich geprüft.

ANDREA KÖRNICH - KROMBHOLZ
DIPL.-ING (FH) FREIBERUFLICHE ARCHITEKTIN
FACHPLANERIN
VORBEUGENDER BRANDSCHUTZ (BFO5)
TEL. 04502/75024 · FAX 770318
info@beratung-krombholz.de

Projekt:

Umbau Wohn-und Geschäftshaus
Mengstraße 66-70 / Untertrave
23552 Lübeck

Bauherr:

Rickers Immobilien
Alsterufer 23
20354 Hamburg

Gegenstand:

1. OBERGESCHOSS

Blatt: 01	Maßstab: 1:100	gez.: 22.03.2016; JB.
geä.		

Der Bauherr:

VORABZUG

Der Architekt: