

GOLDENER WINKEL 8

WESTEN 1/50

**BESTAND**  
gehört zum Bauschein

Nr. 23/88

20. April 1988

VOM .....  
DACHDECKUNG UND  
BEHANG AUS SANDSTEIN  
BLEIBT ,NUR AUSBESSERN

FENSTER  
AUSTAUSCH

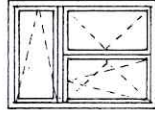

HOLZ  
DREIFLÜGLIG  
DREH UND  
DREHKIPP

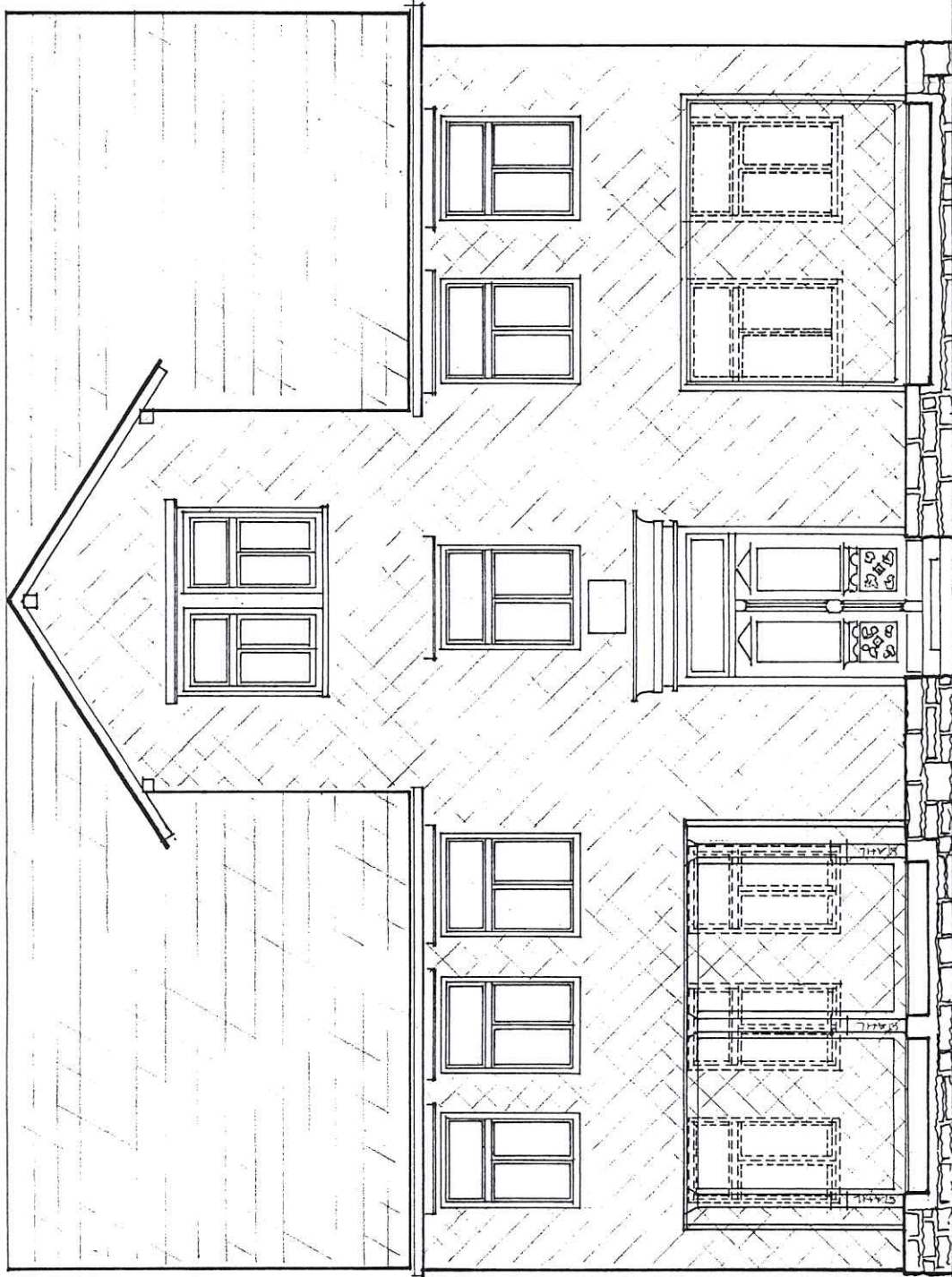

ÄNDERUNG SCHAUFENSTER  
RÜCKBILDUNG VON 2 FENSTERN

**Bauaufsichtlich geprüft  
und genehmigt durch**  
Bauschein-Nr. 23/88

BAUHERR HEINZ SANDER  
ALTENDORFERSTR.  
HOLZMINDEN

ARCHITEKT  
*H. Sander*

ARCHITEKT DIPL. ING.  
FRIDRICH PIPER  
MÜNCHEN  
344 BEVERN 05531/8455

GEZ. 16/01/1988  
S. H. PIPER

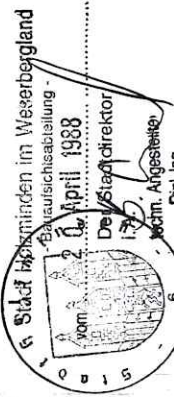

Gehört zum Bauschein

# GOLDENER WINKEL 8

20. April 1988

Nr. 23/88

vom 20. April 1988

## SÜDEN 1/50 BESTAND

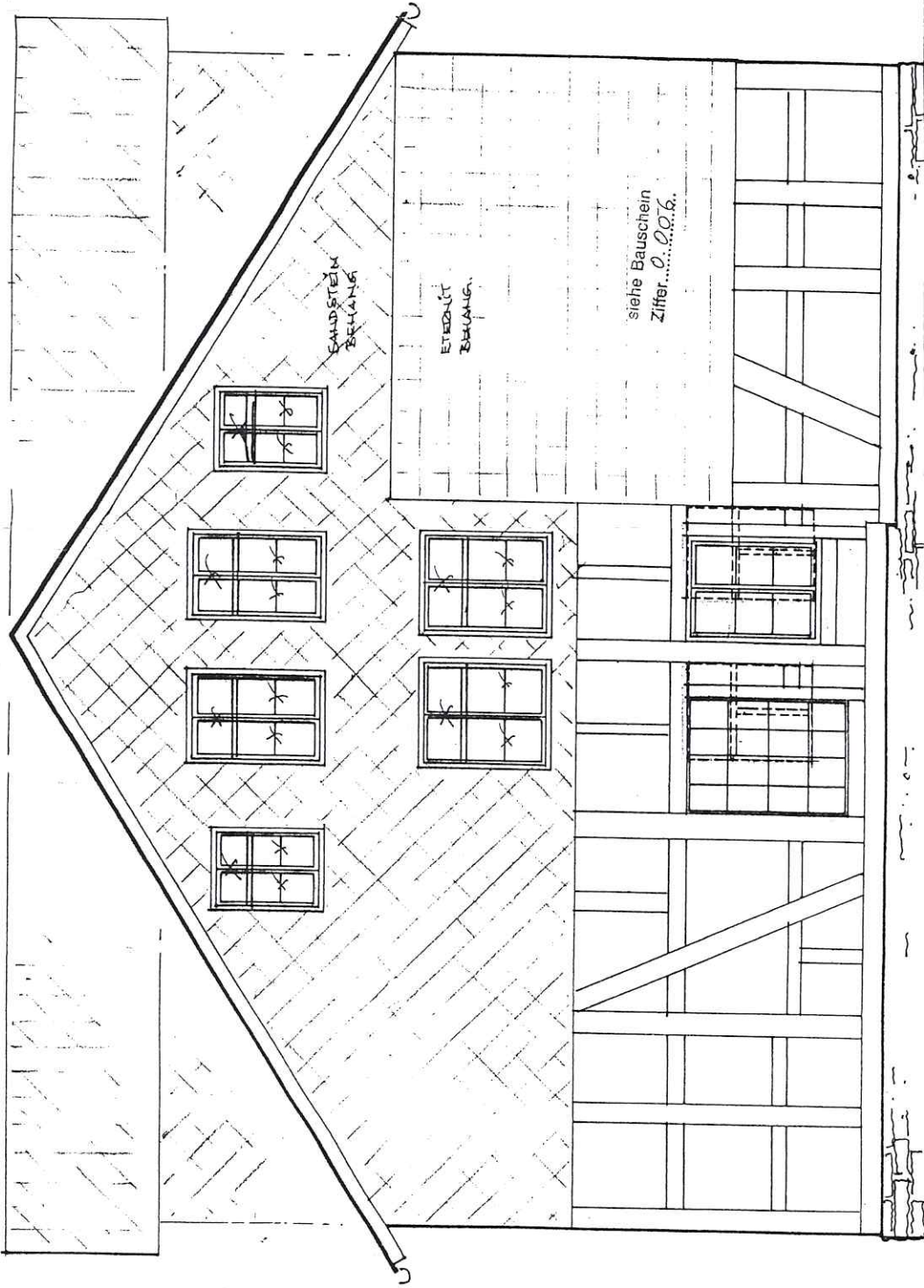

----- NEUE BAUTEILE

ALTER BEHANG WIRD  
ENTFERNT  
NEUER ASBESTFREIER  
BEHANG GANZFLÄCHIG

FENSTER AUSTAUSCH

HOLZ  
EINFLÜGLIG  
DREHKIPP

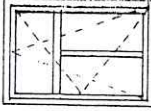

siehe Bauschein  
Ziffer...0.0.6.

STADT HOLZMINDEN  
FEB 1988  
AZ

Baufaufsichtlich geprüft  
und genehmigt durch

Bauschein-Nr. 23/88

Stadt Holzminden im Weserbergland  
Baufaufsichtsabteilung



20. April 1988  
Der Stadtkantor  
Techn. Angestellter  
Dipl.-Ing.

BAUHERR HEINZ SANDER  
ALTENDORFERSTR.  
HOLZMINDEN

ARCHITEKT  
ARCHITEKT DIPL.-ING.  
FRIEDEMANN PIPER  
ALMGESSENSTR. 10  
3454 BEVERN 06531/8455

GEZ 16/01/1988

Gehört zum Bauschein

Nr. 23/88

vom 20. April 1988

**GOLDENER WINKEL 8**

**OSTEN 1/50  
BESTAND**

FENSTER AUSTAUSCH

HOLZ  
EINFLÜGLIG  
DREHKIPP

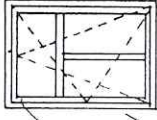

STADT HOLZMINDEN  
Eing. 2 FEB 1988  
Abt. AZ

FENSTER ENTZEHEN  
NEU ANKÄUFEN U.  
VERPUTZEN.

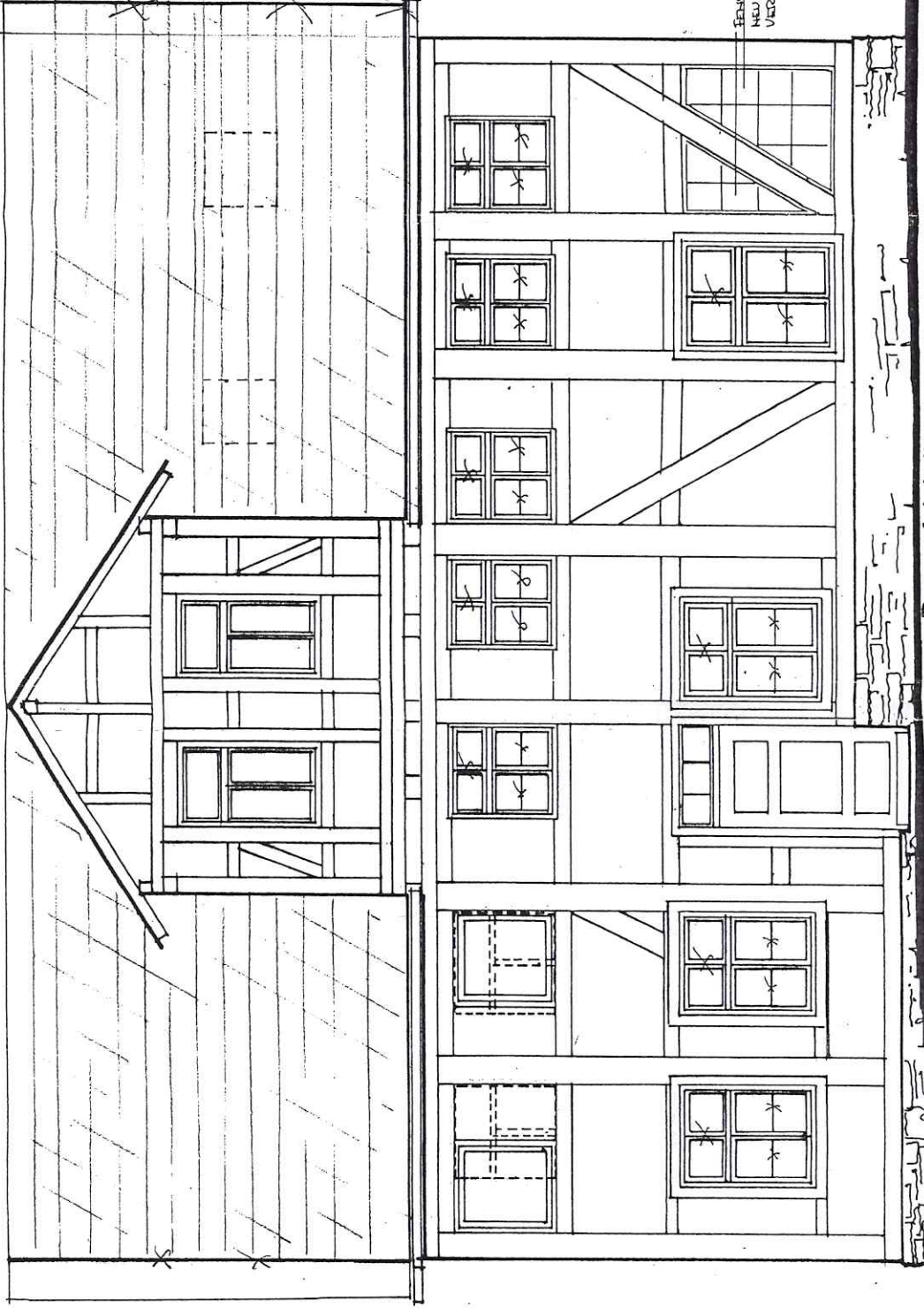

**Baufaufsichtlich geprüft  
und genehmigt durch**

Bauschein-Nr. 23/88

BAUHERR HEINZ SANDER  
ALTENDORFERSTR.  
HOLZMINDEN

ARCHITEKT

ARCHITEKT DIPL. ING.  
FRIEDRICH PIPER  
MÜNCHENSTR. 10  
3454 BEVERN 05631/8455

GEZ. 16/01/1988

Stadt Holzminden im Weserbergland  
Baufaufsichtsabteilung

vom 20. April 1988

Der Stadtdirektor

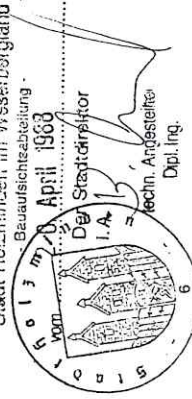

Techn. Angestellter  
Dipl. Ing.

# GOLDENER WINKEL 8

SCHNITT gehört zum Bauschein

1/50 Nr. 23/88

vom 2.0. April 1988

## BESTAND UND NEUPLANUNG

STADT HOLZMINDEN  
 Eng. 2. FEB. 1988  
 Abt. AZ

BAUHERR HEINZ SANDER  
 ALTENDORFERSTR.  
 HOLZMINDEN

ARCHITEKT ARCHITEKT DIPL. ING.  
 FRIEDRICH PIPER  
 WOLFGANG MÜLLER  
 MÜNCHEN WILHELMSTR. 10  
 80454 BEVERN 06531/8455-3  
 GEZ 16/01/1988

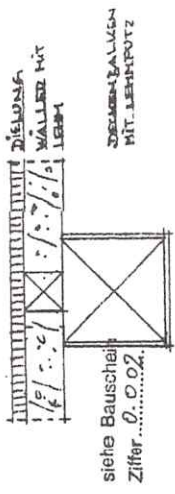
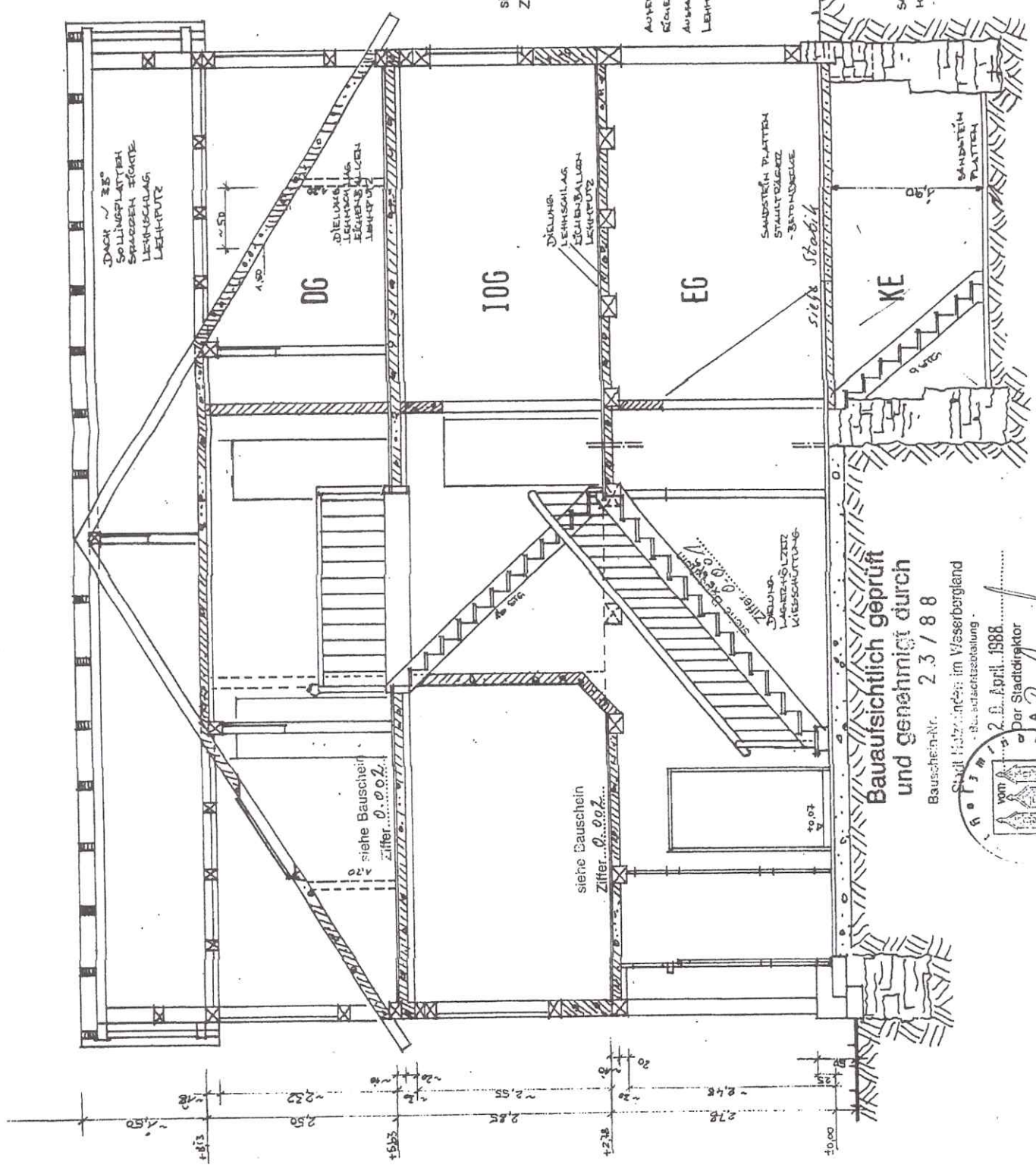

AUßENWÄNDE?  
 RECHENGEWÄREN  
 AUSBAUUNG MIT LEHNSCHLAG  
 LEHNPUTZ

SANDSTEIN  
 HWL MIT U...



**Baubausichtlich geprüft und genehmigt durch**  
 Stadt Holzminden im Vieserbergland  
 Bauschein-Nr. 23/88  
 vom 2.0. April 1988  
 Der Stadtdirektor  
 A.A.  
 techn. Angestellter  
 Dipl. Ing.

# GOLDENER WINKEL 8 DACHGESCHÖP 1750

Bericht zum Bauantrag

Nr. 2376F

28. April 1988

-  ABRUCH
-  NEUWÄNDE
-  ALTWÄNDE

## BESTAND UND NEUPLANUNG

STADT HOLZMINDEN  
Eing. 2 FEB. 1988  
Abt. AZ

Bausubstanz  
UND  
Bauteile

Städt. Holzminden im Wesentlichen  
Baubescheinigung

von 28. April 1988

Der Stadtarchitekt

I. A. B.

Arch. Angestellte  
Dipl. Ing.

BAUHERR HEINZ SANDER  
ALTENDORFERSTR.  
HOLZMINDEN

ARCHITEKT

ARCHITEKT DIPL. ING.  
FRIEDRICH PIPER  
MÜNCHEN-SENSENSTR. 10  
8454 BEVERN 05531/8455

GEZ 16/01/1988

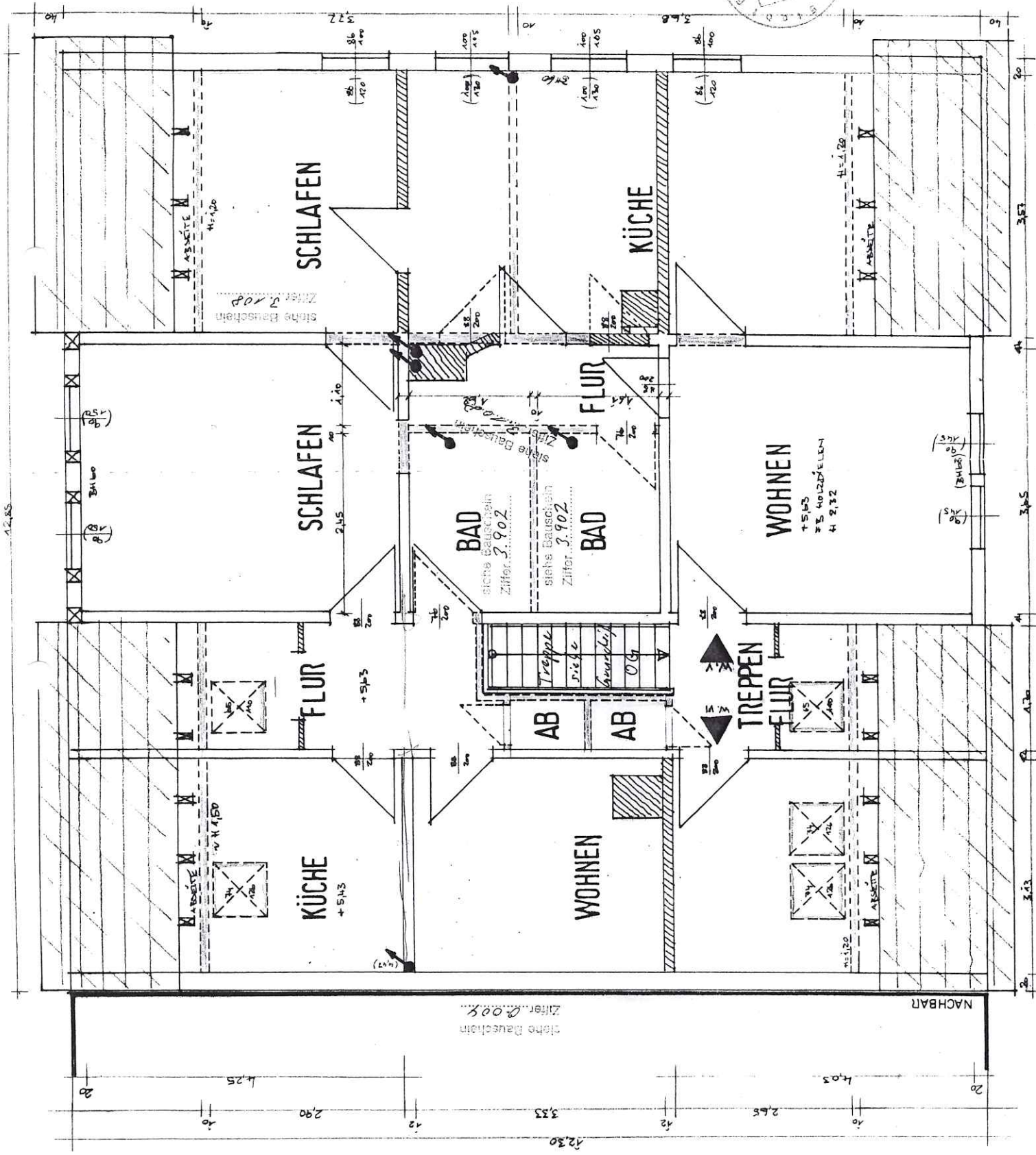

# GOLDENER WINKEL 8 I OBERGESCHOS

1/50

Gehört zum Bauschein

Nr. = ~~23/88~~  
vom 20. April 1988

-  ABRUCH
-  NEUWÄNDE
-  ALTWÄNDE

## BESTAND UND NEUPLANUNG

ÄNDERUNG: W.IV  
9.5.1988

STADT HOLZMINDEN  
Baufaufsichtlich geprüft  
und genehmigt durch

Baubehör: Nr. 23/88  
Stadtbauaufsicht mit Wasserbergland  
Bauaufsichtsabteilung

0. April 1988

Bei Stadtdirektor

Dr. Ing. Heinz Sander

Altendorferstr.

Holzminden

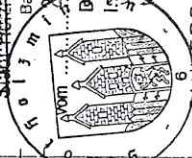

ARCHITEKT

ARCHITEKT DIPL.-ING.  
HEINZ SANDER  
WOLFGANGHAUSENSTR. 40  
D-8454 BEVERN 06531/8455

GEZ 16/01/1988

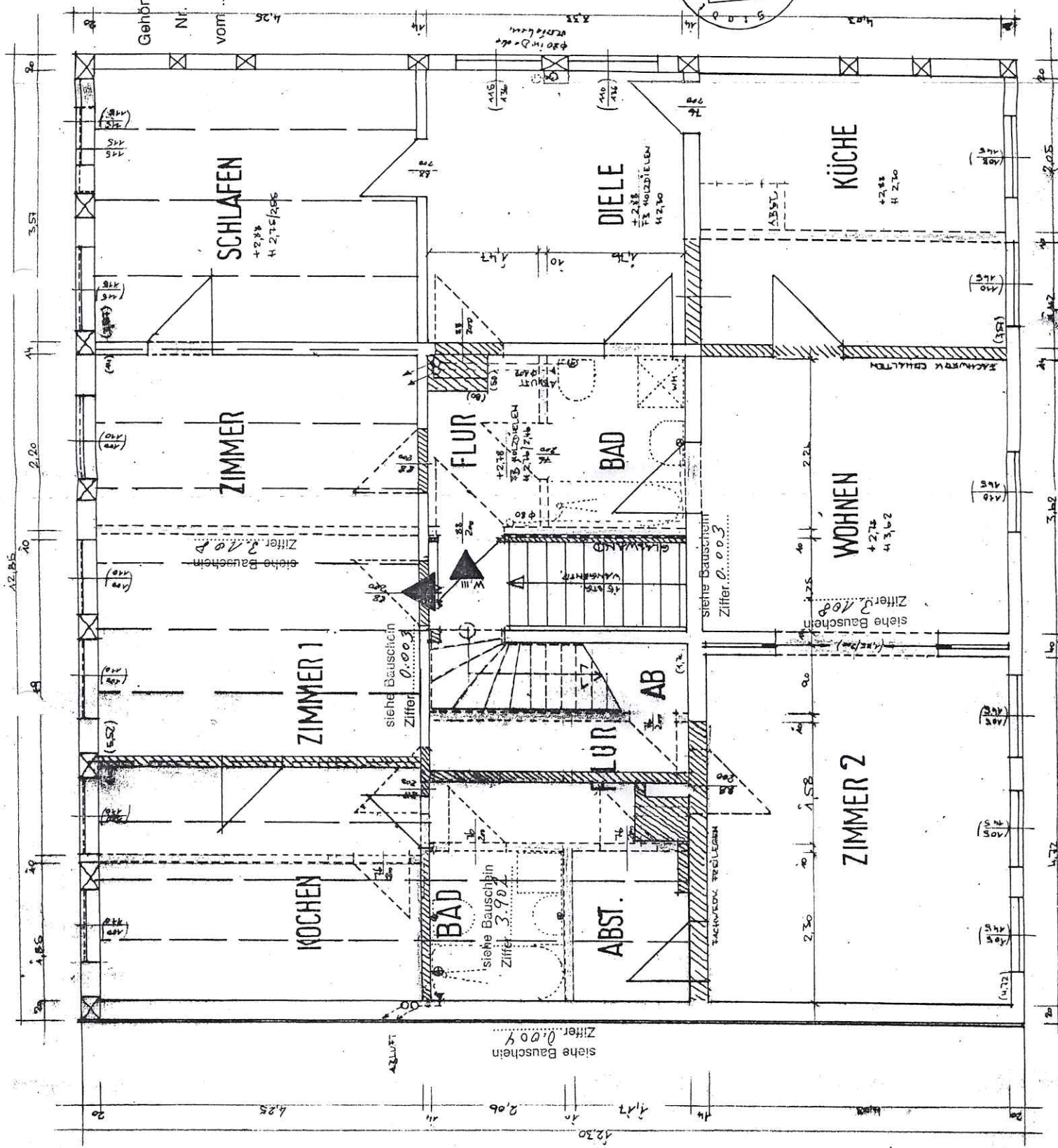

**GOLDENER WINKEL 8**  
**ERDGESCHOS**

**1/50**  
Gehört zum Bauschein  
L 23/88

Nr. 20 April 1988  
MOTT

ABBRUCH  
NEUWÄNDE  
ALTWÄNDE

**BESTAND UND  
NEUPLANUNG**

**STADT HOLZMINDEN**  
Eing. 1. FEB. 1988  
Abt. .... AZ. ....

**Baufaufsichtlich geprüft  
und genehmigt durch**  
Bauschein-Nr. 23/88

Stadt Holzminden im Wasserbergland  
Bauraufsichtsabteilung



BAUHERR HEINZ SANDER  
ALTENDORFERSTR.  
HOLZMINDEN

ARCHITEKT  
ARCHITEKT DIPL. ING.  
FRIEDRICH PIPER  
MÜNSTERSENSTR. 19  
34111 BEVERN 06531/6455

GEZ 16/01/1988

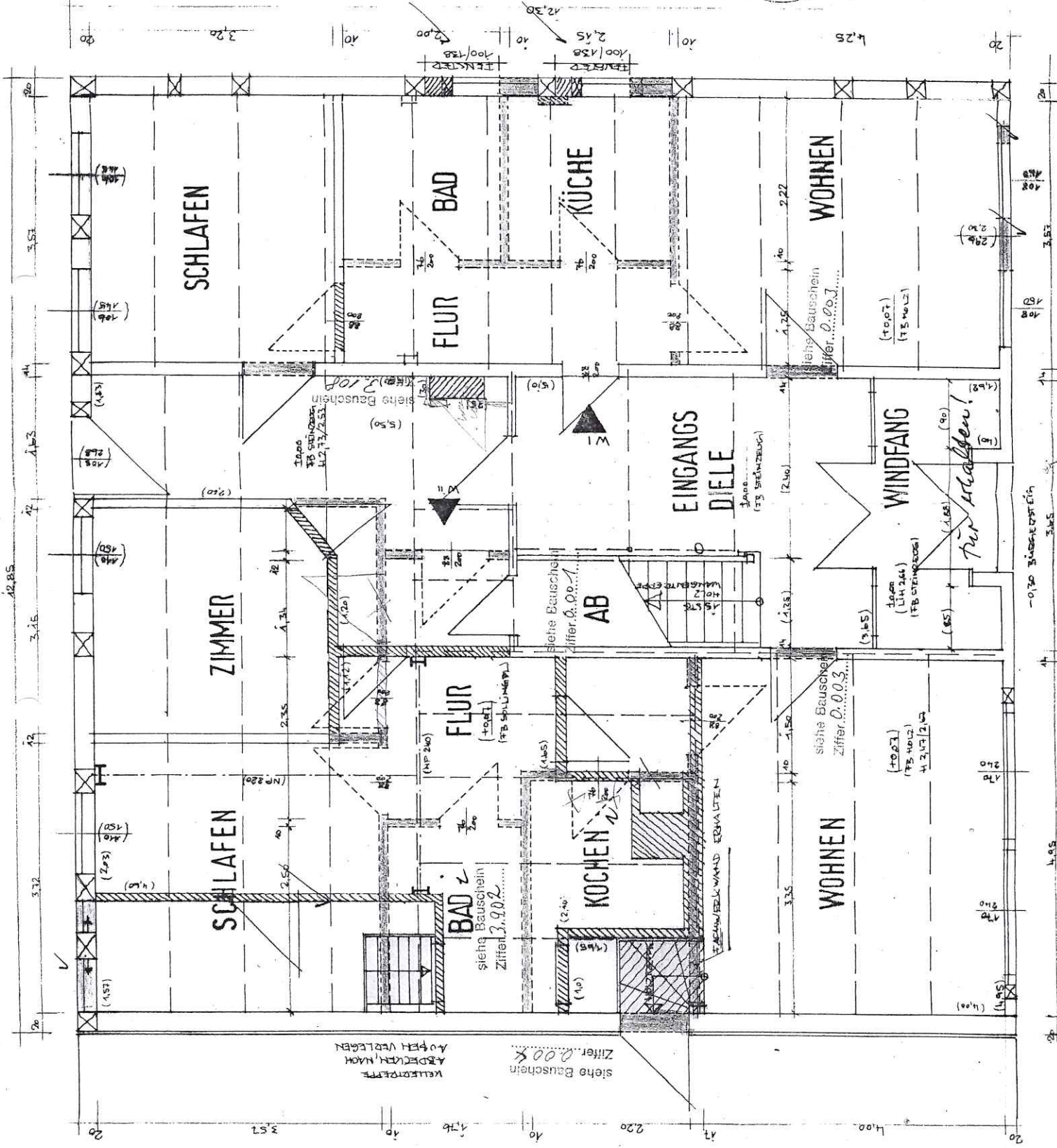

STADT HOLZMINDEN  
 Nr. 23/88  
 20. April 1988

**GOLDENER WINKEL 8  
 KELLER 1/50**

**BESTAND**

**ENTWÄSSERUNG**  
 KG-ROHR 1-2% GEFÄLLE  
 DREHUNG AUSSEN ~ 90° CW  
 INNEN ~ 30° CW  
 SAND UNTERTLUNG  
 DUNNBOHR ÜBER DACH.

STADT HOLZMINDEN  
 Eing. 2 FEB 1988  
 Abt. AZ

Blauaufsichtlich geprüft  
 und genehmigt durch

Bauzeichner: 23/88  
 Stadt Holzminden Bauverwaltung  
 Schulhausstraße  
 20. April 1988

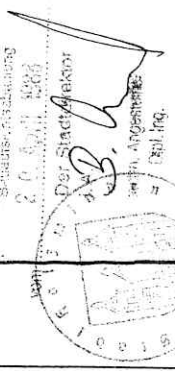

6 BAUHERR HEINZ SANDER  
 ALTENDORFERSTR.  
 HOLZMINDEN

ARCHITEKT  
 ARCHITEKT DIPL. ING.  
 FRIEDRICH PIPER  
 MÜNCHENSTR. 10  
 84471 BEVERN 05631/8456

GEZ 16/01/1988

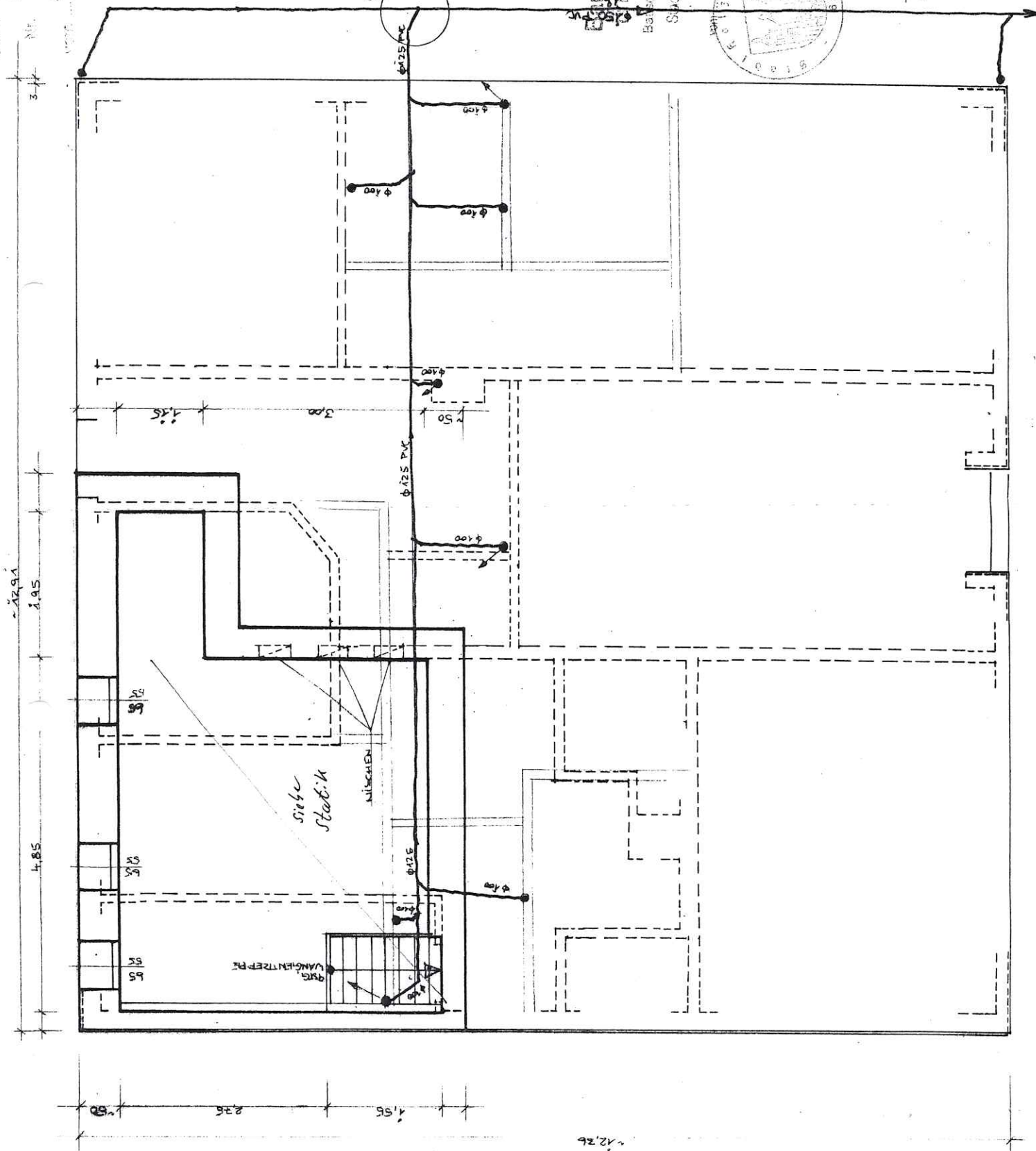



Anlage zum notariellen Protokoll  
v. 17.12.1987  
UR Nr. 199 H / 1987  
Holzminden, 17.12.1987

26.1.1987 Anlage zum Schreiben/Bericht



der Stadt Holzminden  
- Bauaufsichtsabteilung -  
1.2. Jan. 1988



E 530722 m

N 5742299 m

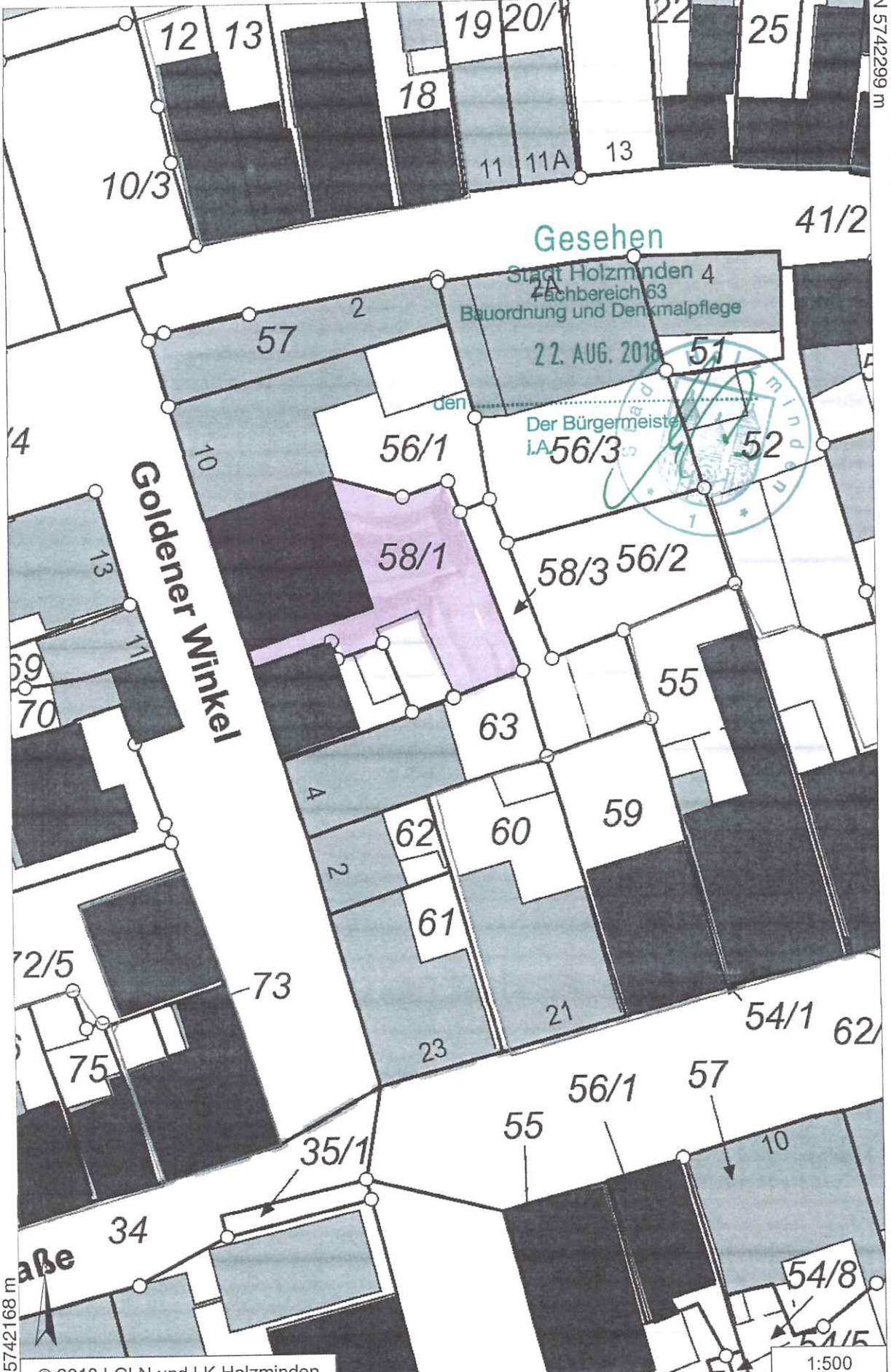

N 5742168 m

© 2018 LGLN und LK Holzminden

E 530640 m

1:500



uer Weg

Kolk

Goldener Winkel

88

84

80

96



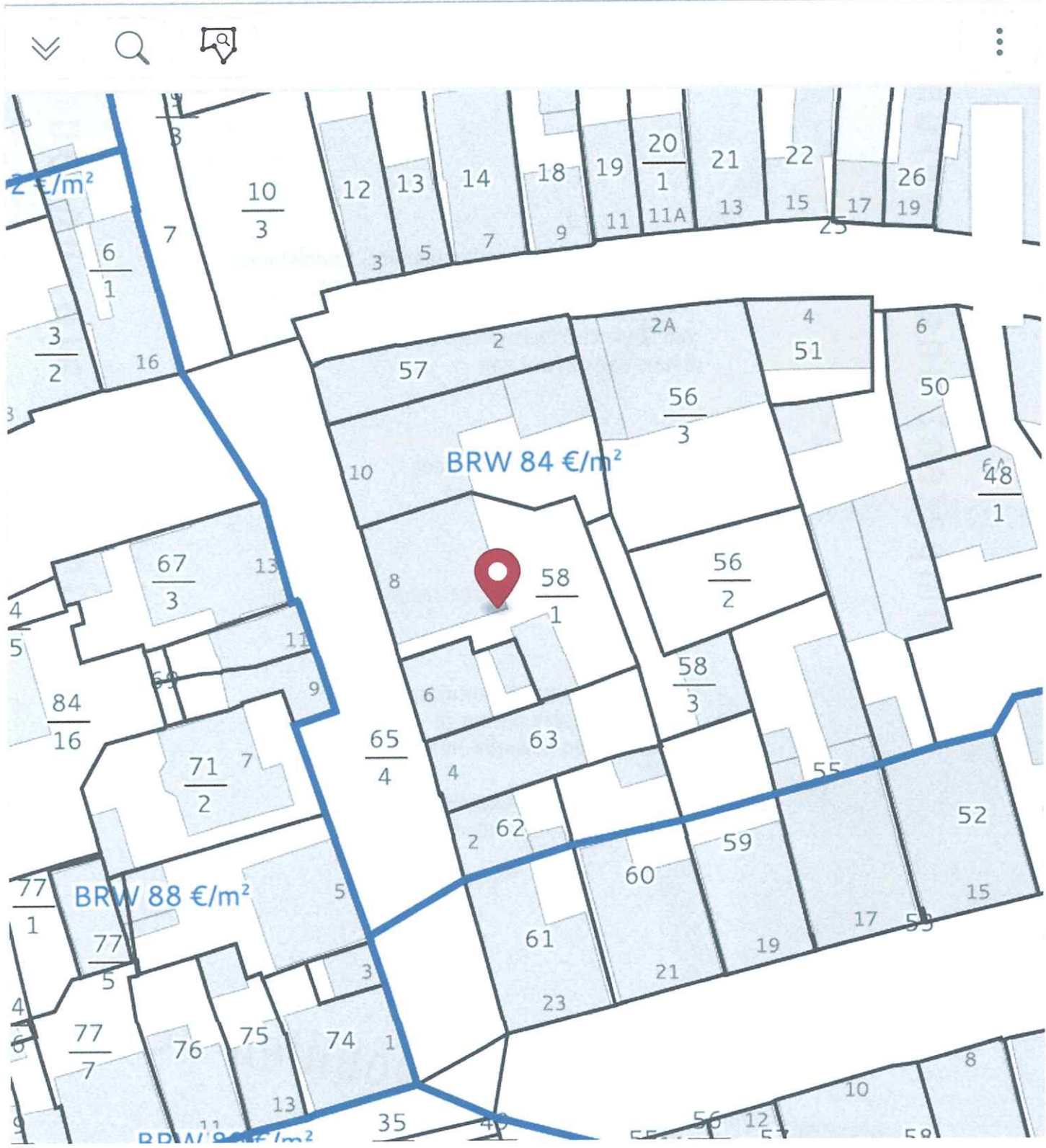

10 m

Bitte wählen Sie eine Position!



## Auszug aus dem Grundsteuer-Viewer (Erstellt am 16.07.2024)

Lagebezeichnung zum Stichtag: Gemeinde Holzminden, Stadt (Holzminden)  
Goldener Winkel 8

Hauptfeststellungszeitpunkt: 01.01.2022  
Stichtag der Katasterangaben: 01.01.2022



Abbildung nicht maßstabsgetreu

© LGLN © GeoBasis-DE / BKG

Die orange unterlegten Felder sind in die Anlage Grundstück zu übernehmen.

| #  | Gemarkung<br>Lagebezeichnung        | Flur  | Flurstück | Amtliche<br>Fläche     | Bodenricht-<br>wert [1] |
|--|-------------------------------------|-------|-----------|------------------------|-------------------------|
| 1  | Holzminden [4]<br>Goldener Winkel 8 | 5 [4] | 58/1 [4]  | 418 m <sup>2</sup> [4] | 84 €/m <sup>2</sup>     |
| Angaben zum Grundstück                         |                                     |       |           | 418 m <sup>2</sup>     | 84 €/m <sup>2</sup> [2] |
| Durchschnittlicher Bodenrichtwert der Gemeinde |                                     |       |           |                        | 85 €/m <sup>2</sup>     |
| Lagefaktor                                     |                                     |       |           |                        | 0,99 [3]                |

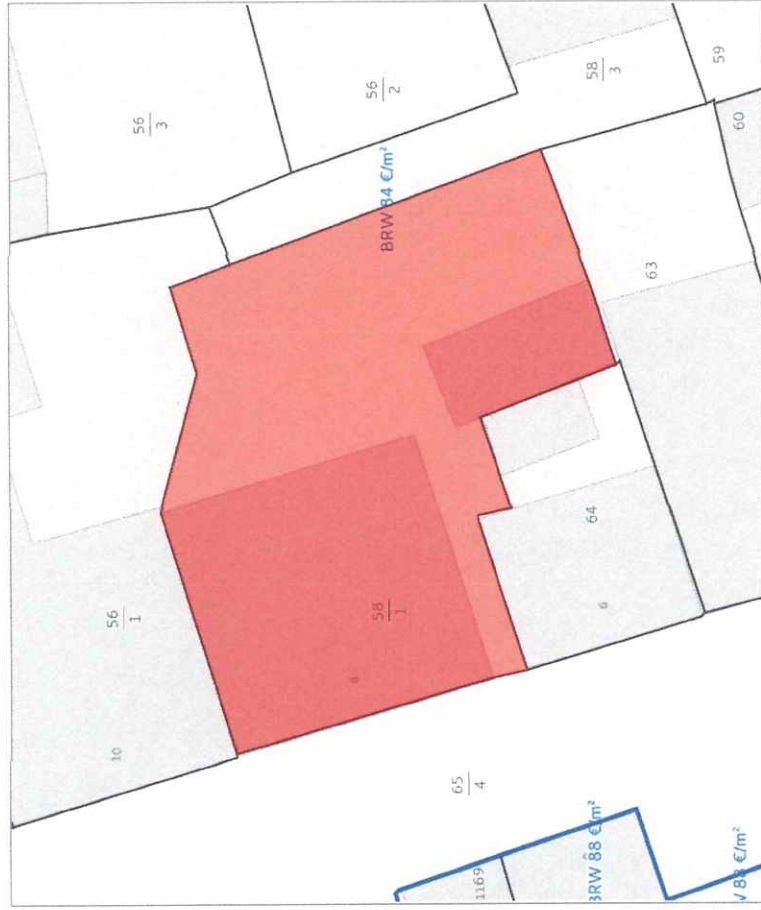
1. Amtlicher Bodenrichtwert zum Hauptfeststellungszeitpunkt 01.01.2022.
2. Der Bodenrichtwert des Grundstücks ergibt sich als flächengewichteter Bodenwert aus den amtlichen Bodenrichtwerten der Flächen bzw. Teilflächen. Dieser Wert ist nicht in der Anlage Grundstück zur Feststellung des Äquivalenzbetrages einzutragen.
3. Der Lagefaktor ergibt sich aus folgender Formel:  
(steuerlicher BRW des Grundstücks / durchschnittlicher Bodenrichtwert der Gemeinde)<sup>0,3</sup>
4. Dieses Feld ist in die Anlage Grundstück zu übernehmen.

Der ausgewiesene Lagefaktor dient lediglich zur Nachvollziehbarkeit des Faktors im Steuerbescheid. Er ist rechtlich nicht bindend.

Die Inhalte der Grundsteuer-Viewer Auskunft können Sie auch online über diesen QR-Code oder Link einsehen:



<https://grundsteuer-viewer.niedersachsen.de/b?center=51.83016982011213%2C9.445119839999961&zooom=20.00&marker=51.830169819999995%2C9.445206079999995&stichtag=2021&flurstuecke=6087005000580001>

Objekt: Sanierungs- u. Modernisierungsmaßnahmen  
 eines Gebäudes  
 Bauort: Goldener Winkel 6, Holzminden  
 Bauherr: Heinz Sander, Altendorfer Straße  
 Holzminden

1. Berechnung der Wohnflächen

Erdgeschoß rechts (2 Zimmer Küche Bad)

|          |             |                        |
|----------|-------------|------------------------|
| Wohnen   | 4,25 x 3,57 | = 15,17 m <sup>2</sup> |
| Schlafen | 3,20 x 3,57 | = 11,42 "              |
| Küche    | 2,15 x 2,22 | = 4,77 "               |
| Bad      | 2,00 x 2,22 | = 4,44 "               |
| Flur     | 4,25 x 1,25 | = 5,31 "               |
|          |             | <hr/>                  |
|          |             | = 41,11 m <sup>2</sup> |

Erdgeschoß links (3 Zimmer/Küche/Bad)

|          |   |                        |
|----------|---|------------------------|
| Wohnen   | 4,00 x 4,95                                   | = 19,80 m <sup>2</sup> |
| Schlafen | 3,57 x 3,72                                   | = 13,28 "              |
| Zimmer   | 3,57 x 3,15                                   | = 11,25 "              |
| Bad      | 1,76 x 2,50                                   | = 4,40 "               |
| Flur     | 1,76 x 2,35 +<br>1,34 x 1,83 +<br>2,30 x 1,50 | = 10,04 "              |
| Abstell  | 1,10 x 1,00                                   | = 1,10 "               |
| Küche    | 2,20 x 3,35                                   | = 7,37 "               |
|          |   | <hr/>                  |
|          |   | = 67,24 m <sup>2</sup> |

1. Obergeschoß rechts  
 (4 Zimmer/Küche/Bad)

|          |                              |                        |
|----------|------------------------------|------------------------|
| Wohnen   | 3,62 x 4,03 +<br>1,42 x 0,14 | = 14,79 m <sup>2</sup> |
| Diele    | 3,57 x 3,33                  | = 11,89 "              |
| Schlafen | 3,57 x 4,25                  | = 15,17 "              |

2. Stock

|               |             |                        |
|---------------|-------------|------------------------|
| Zimmer        | 3,69 x 4,25 | = 15,68 m <sup>2</sup> |
| Bad           | 2,26 x 1,76 | = 3,98 "               |
| Flur          | 2,26 x 1,47 | = 3,32 "               |
| Küche/Abstell | 2,05 x 4,03 | = 8,26 "               |

---

= 31,24 m<sup>2</sup>

1. Obergeschoß links  
(2 Zimmer/Küche/Bad)

|         |                              |                        |
|---------|------------------------------|------------------------|
| Wohnen  | 4,72 x 4,03                  | = 19,02 m <sup>2</sup> |
| Zimmer  | 3,56 x 4,95 -<br>2,85 x 0,69 | = 15,59 "              |
| Küche   | 2,20 x 2,78                  | = 6,12 "               |
| Bad     | 1,76 x 2,00                  | = 3,52 "               |
| Flur    | 1,07 x 1,88 -<br>2,30 x 1,10 | = 4,54 "               |
| Abstell | 0,9 x 1,10                   | = 0,99 "               |

---

= 49,78 m<sup>2</sup>

Dachgeschoß rechts  
(2 Zimmer/Küche/Bad)

|          |                      |                        |
|----------|----------------------|------------------------|
| Wohnen   | 3,65 x 4,03          | = 14,71 m <sup>2</sup> |
| Schlafen | (3,72 - 0,50) x 3,57 | = 11,50 "              |
| Küche    | (3,68 - 0,50) x 3,57 | = 11,35 "              |
| Flur     | 3,33 x 1,10          | = 3,66 "               |
| Bad      | 1,61 x 2,45          | = 3,94 "               |
| Abstell  | 0,70 x 1,00          | = 0,70 "               |

---

= 45,86 m<sup>2</sup>



DG

$$\text{Fläche 1} \quad 12,85 \times 12,30 = 158,06 \text{ m}^2$$

$$\text{Fläche 2} \quad 12,85 \times 5,10 = 65,54 \text{ m}^2$$

$$\text{Höhen} \quad = 2,50 \text{ m}$$

Umbauter Raum

$$(158,06 + 65,54) \times 0,5 \times 2,50 = 279,50 \text{ m}^3$$

Erkergiebel

$$2 \times (2,50 \times 3,50) \times 0,5 \times 3,93 = 34,39 \text{ m}^3$$

Spitzboden

$$\text{Fläche 2} \quad 65,54 \text{ m}^2$$

$$\text{Höhe} \quad 1,50 \text{ m}$$

$$\text{Umbauter Raum} = 65,54 \times 1,50 \times 0,50 = 49,16 \text{ m}^3$$

Erkergiebel

$$2 \times 3,93 \times 3,50 \times 1,50 \times 0,50 = 20,63 \text{ m}^3$$

Keller

$$(4,85 + 0,5 + 0,30) \times (4,30 + 0,50 + 0,30) \times 1,90 = 54,75 \text{ m}^3$$

$$1,95 \times (1,15 + 2 \times 0,50) \times 1,90 = 7,97 \text{ m}^3$$

---

$$= 62,72 \text{ m}^3$$

Summe Umbauter Raum

---

$$= 1.367,89 \text{ m}^3$$

.....  
Bauherr

26. 01. 1988



3. Seite

Dachgeschoß links  
(2 Zimmer/Küche/Bad)

|         |  |                        |
|---------|--|------------------------|
| Wohnen  | $(6,10 - 0,5) \times 3,13$                 | = 17,53 m <sup>2</sup> |
| Zimmer  | $3,65 \times 4,25$                         | = 15,51 "              |
| Küche   | $2,90 \times 3,31$                         | = 9,08 "               |
| Flur    | $2,70 \times 1,70 +$<br>$0,35 \times 0,70$ | = 4,84 "               |
| Bad     | $1,62 \times 2,45$                         | = 3,97 "               |
| Abstell | $0,70 \times 1,00$                         | = 0,70 "               |

---

= 51,63 m<sup>2</sup>

---

Summe der Wohnflächen

~~328,71~~  
= 328,71 m<sup>2</sup>

---



---

Keller  $4,85 \times (2,75 + 1,55$   
 $- 0,12) \times 1,95 \times 1,15$

= 22,52 m<sup>2</sup>

---



---

## 2. Berechnung des Umbauten Raumes

EG und 1. OG

|        |                      |                         |
|--------|----------------------|-------------------------|
| Fläche | $12,85 \times 12,30$ | = 158,06 m <sup>2</sup> |
| Höhen  |                      |                         |
| EG     | $2,78 + 0,20$        | = 2,98 m                |
| 1. OG  |                      | = 2,85 m                |
|        |                      | <hr/>                   |
|        |                      | = 5,83 m                |

Umbauter Raum =  $158,06 \times 5,83$

= 921,49 m<sup>3</sup>

09. 03. 1988

Objekt: Sanierung und Modernisierung  
des Gebäudes  
"Goldener Winkel 8", Holzminden

Bauherr: Heinz Sander, Altendorfer Straße  
Holzminden

STADT HOLZMINDEN

Eing 14. MRZ. 1988

Abt. .... AZ. ....

Veränderte Wohnflächen

1. Obergeschoß rechts

|               |             |                        |
|---------------|-------------|------------------------|
| Wohnen        | 4,03 x 5,18 | = 20,88 m <sup>2</sup> |
| Küche/Abstell | 4,03 x 2,05 | = 8,26 "               |
| Diele         | 3,33 x 3,57 | = 11,89 "              |
| Schlafen      | 4,25 x 3,57 | = 15,17 "              |
| Zimmer        | 4,25 x 2,20 | = 9,35 "               |
| Flur          | 2,26 x 1,47 | = 3,32 "               |
| Bad           | 2,26 x 1,76 | = 3,98 "               |

= 72,85 m<sup>2</sup>

1. Obergeschoß links

|          |             |                        |
|----------|-------------|------------------------|
| Zimmer 1 | 4,25 x 4,49 | = 19,08 m <sup>2</sup> |
| Kochen   | 4,25 x 1,85 | = 7,86 "               |
| Bad      | 2,06 x 2,30 | = 4,73 "               |
| Abstell  | 1,17 x 2,30 | = 2,69 "               |
| Flur     | 1,58 x 3,33 | = 5,26 "               |
| Abstell  | 0,90 x 1,10 | = 0,99 "               |
| Zimmer 2 | 4,03 x 4,72 | = 19,02 "              |

= 59,63 m<sup>2</sup>

Summe der Wohnflächen

|           |                        |
|-----------|------------------------|
| EG rechts | = 41,11 m <sup>2</sup> |
| EG links  | = 67,24 "              |
| OG rechts | = 72,85 "              |
| OG links  | = 59,63 "              |
| DG rechts | = 45,86 "              |
| DG links  | = 51,63 "              |

= 338,32 m<sup>2</sup>

|   |   |
|---|---|
| Anerkennungsbehörde<br><b>Stadt Holzminden</b><br>- Stadtbauamt -<br>- Bauförderung - | Ort, Datum<br><b>Holzminden, den 21.07.1989</b> |
|---|---|

Herrn/~~Fräulein~~  
**Heinz Sander**  
und Ehefrau **Liliane**  
**Altendorfer Str. 55**  
**3450 Holzminden 1**

**BESCHIED Nr.: 10/1989**  
über die Anerkennung von Wohnungen als steuerbegünstigte  
Wohnungen nach den §§ 82 und 83 des Zweiten Wohnungsbaugesetzes und  
**Bescheinigung für die Gebührenbefreiung**  
nach § 3 des Gesetzes über Gebührenbefreiung beim  
Wohnungsbau

*Einschreiben*

|                                   |   |  |
|-----------------------------------|---|--|
| Ihr Antrag vom<br><b>22.06.89</b> | Bitte bei jeder Antwort angeben<br>Aktenzeichen<br><b>604.1</b> | Bitte bei Zahlung angeben<br>Kassenzeichen<br><b>620.100</b> |
|-----------------------------------|---|--|

|   |            |  |                                 |
|---|------------|--|---------------------------------|
| 1. Datum und Nr. des Bauscheins<br><b>20.04.1988 - 23/1988 -</b>  |            | 2. Flur/Flurstück in<br><b>5 - 58 - Holzminden -</b> |                                 |
| 3. Grundbuch von ..., Band/Blatt<br><b>Holzminden - 9886 -</b>  |            | 4. Straße und Hausnummer<br><b>Goldener Winkel 8</b> |                                 |
| 5. Eigentümer (nur ausgefüllt, wenn abweichend vom oben genannten Empfänger)  |            |  |                                 |
| 6. Art der Wohnung (z. B. Familienheim, Eigentumswohnung)<br><b>Mehrfamilienhaus</b>  |            | 7. bezugsfert. am<br><b>01.05.1989</b>               | 8. Baugrdst qm<br><b>695,00</b> |
|   |            | 9. überb. Fl. qm<br><b>162,50</b>                    |                                 |
| Lege der Wohnungen<br>(Stockwerk, links, Mitte, rechts):  |            | Wohnfläche<br>in qm:                                 | Zugehörige<br>Garage qm         |
|   |            | Bemerkungen  |                                 |
| 1. 10. Erdgeschoß - links -   | 11. 67,24  | 12.  | } Sanierung                     |
| 2. 14. Erdgeschoß - rechts -  | 15. 41,11  | 16.  |                                 |
| 3. 18. Obergeschoß - links -  | 19. 59,63  | 20.  |                                 |
| 4. 22. Obergeschoß - rechts -   | 23. 72,85  | 24.  |                                 |
| 5. 26. Dachgeschoß - links -  | 27. 51,63  | 28.  |                                 |
| 6. 30. Dachgeschoß - rechts -   | 31. 45,86  | 32.  |                                 |
| Insgesamt   | 34. 338,32 | 35. Gebühr DM<br><b>100,00</b>                       | 36. Auslagen DM<br><b>2,00</b>  |
|   |            | 37. Zusammen DM<br><b>102,00</b>                     |                                 |
| 38. Begründung, falls eine Wohnung mit einer Mehrfläche über die zulässige Wohnflächengrenze hinaus anerkannt wird:<br><b>31. JULI 1989 For. NUB</b>  |            |  |                                 |
| 39. Die Gebühren und Auslagen sind einzuzahlen auf <del>Konto Nr. 10000000000000000000</del> <b>keines der umstehend genannten Konten der Stadtkasse Holzminden - innerhalb einer Woche -</b> |            |  |                                 |

Diese Wohnung(en) werden - wird - mit Ausnahme der Wohnung Nr. \_\_\_\_\_  
als steuerbegünstigte Wohnung(en) nach den §§ 82 und 83 des Zweiten Wohnungsbaugesetzes i. d. F. der Bekanntmachung  
vom 11. Juli 1985 (BGBl. I S. 1284) anerkannt. Sie sind ohne Einsatz öffentlicher Mittel neu geschaffen worden. Der Zeitpunkt des  
Beginns der Grundsteuervergünstigung wird durch das Finanzamt bei der Erteilung des Grundsteuermaßbescheides festgelegt.

\*) Gemäß § 3 Abs. 1 Nr. 1 Buchstabe c) des Gesetzes über Gebührenbefreiung beim Wohnungsbau vom 30. Mai 1953  
(BGBl. I S. 273), zuletzt geändert durch Gesetz vom 23. August 1976 (BGBl. I S. 2429), wird bescheinigt, daß die Wohnfläche der  
öffentlich geförderten und der als steuerbegünstigt anerkannten Wohnungen die sonstige Wohnfläche und die Nutzfläche der nicht  
zu Wohnzwecken bestimmten Räume des Bauvorhabens übersteigt\*)

Bitte beachten Sie unbedingt die Rückseite! Sie ist Teil dieses Bescheides.

Abschriften an:

|                 |                   |
|-----------------|-------------------|
| 40. Finanzamt   | <b>Holzminden</b> |
| 41. Gemeinde    | <b>Holzminden</b> |
| 42. Amtsgericht | <b>Holzminden</b> |
| 43.             |                   |

Der Stadtdirektor

Im Auftrage



*W. Kautz*

bitte wenden!

\*) Zutreffendes ankreuzen