

ERDGESCHOSS

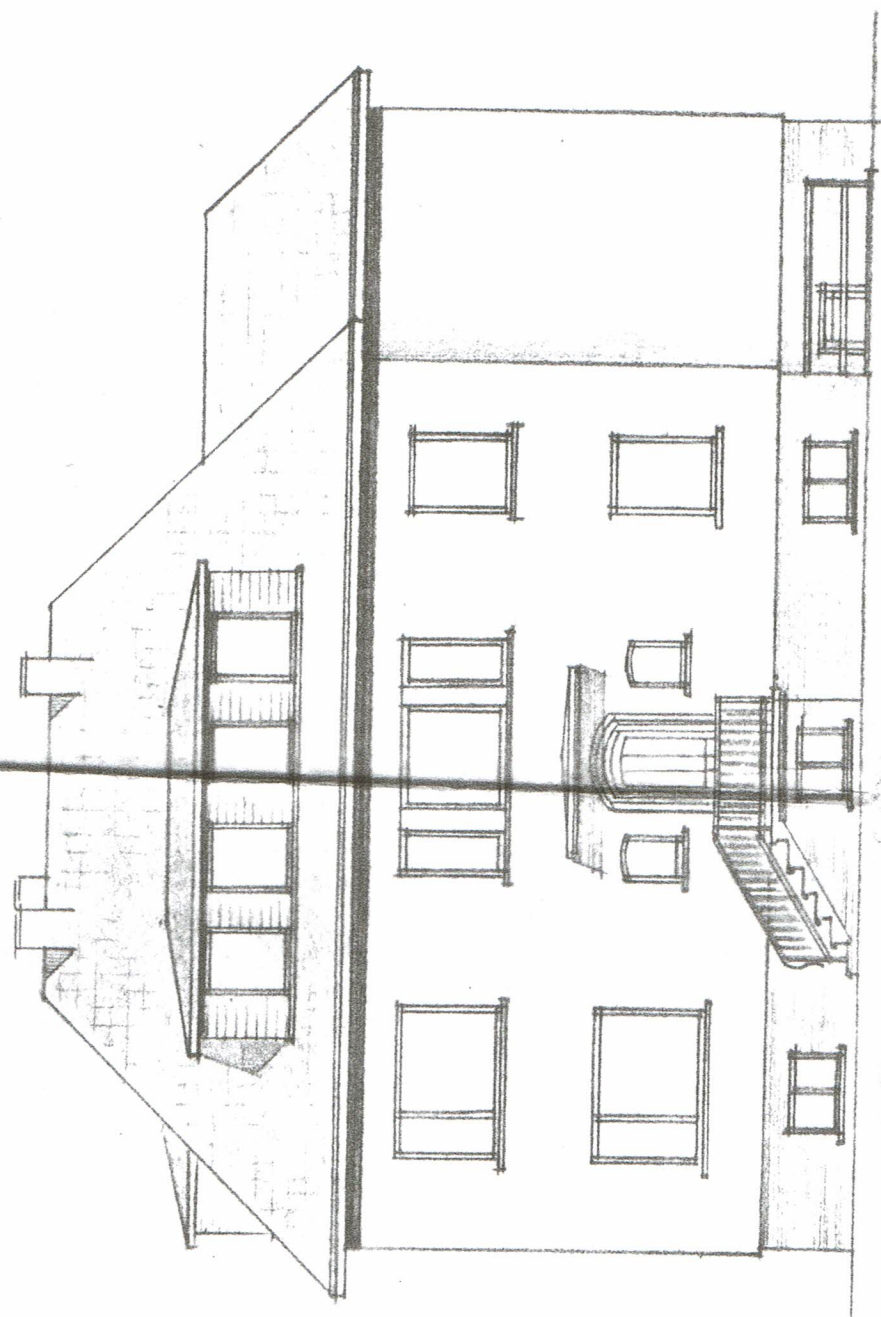

N

E. FINES
M 1,100



NORDANSICHT



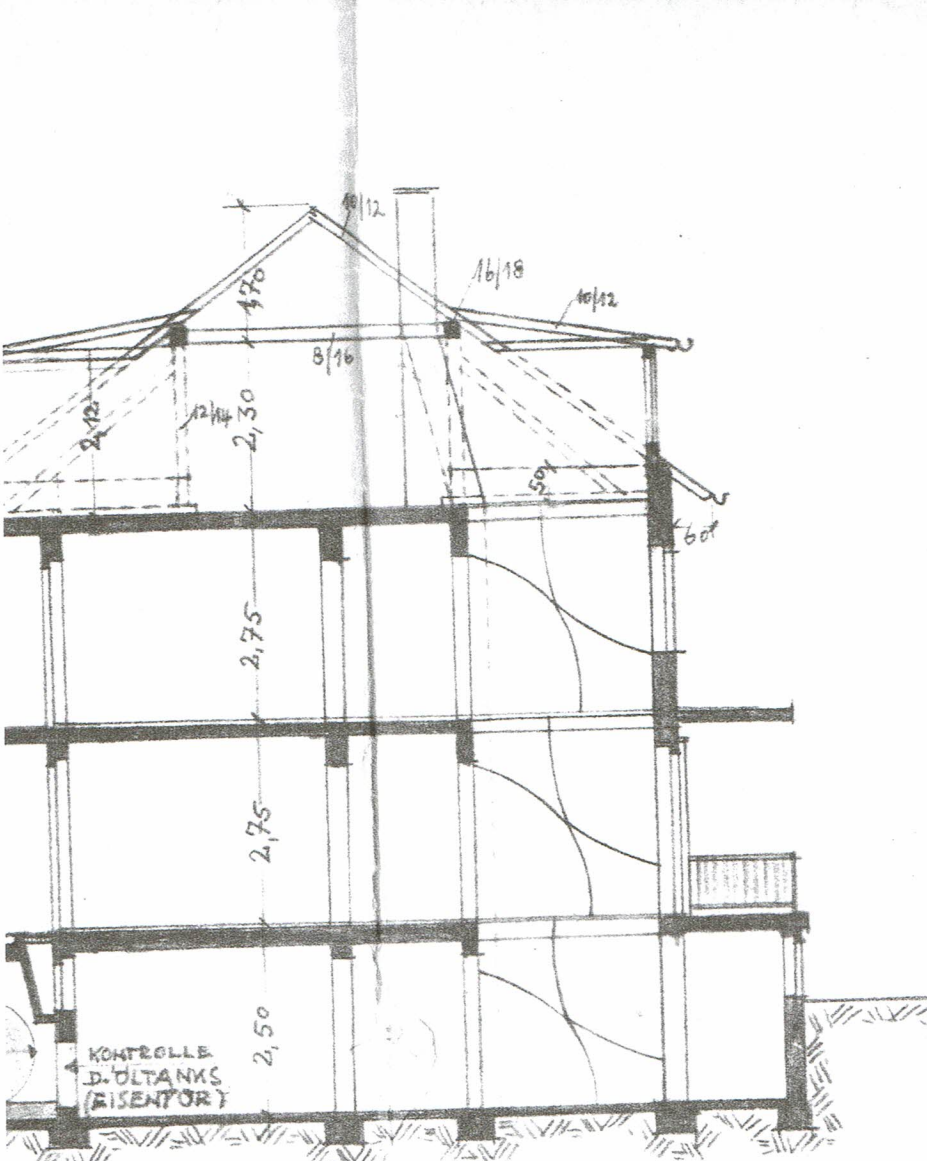

SCHNITT

12
AI
OF

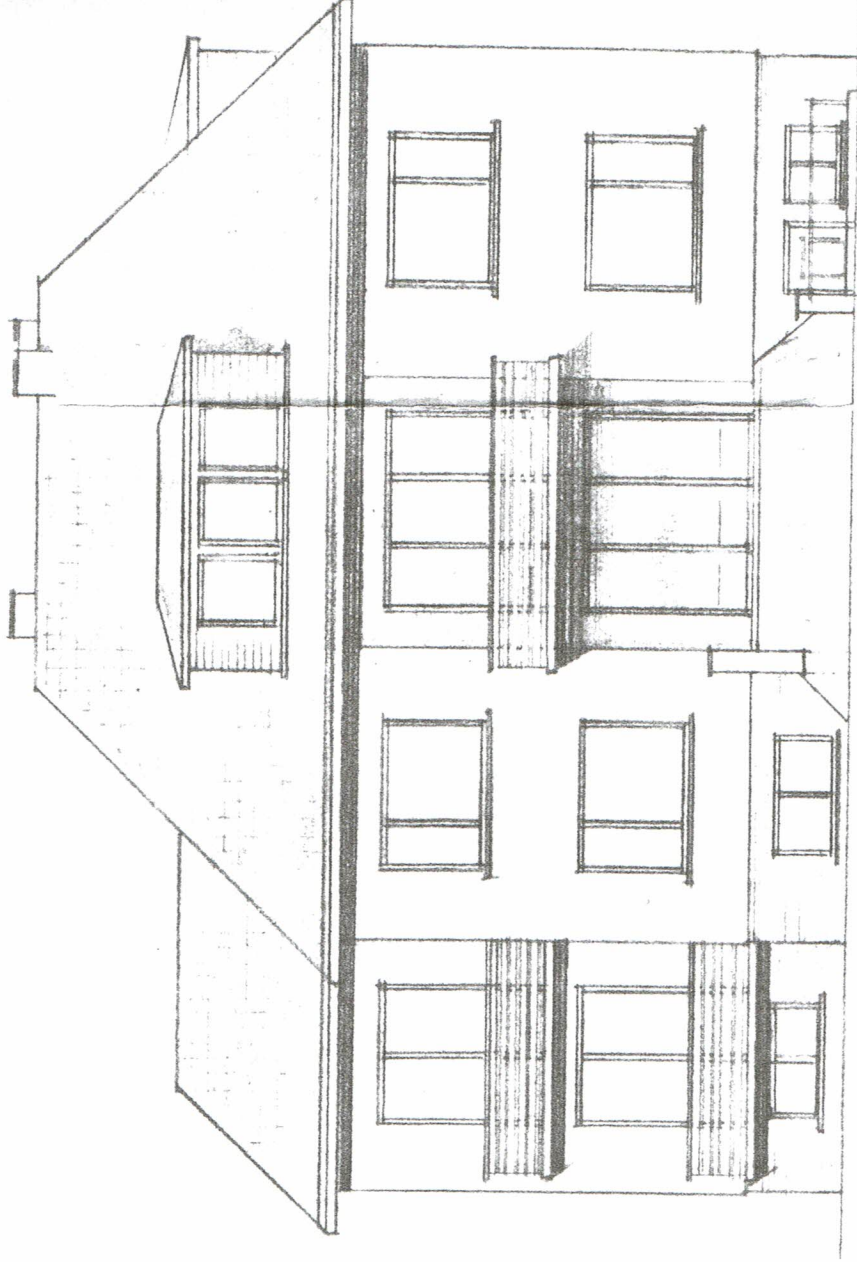

SÜDANSICHT

LAGEPLAN

GARAGENBAU WILH. STÜRMER
 BAD PYRMONT - BRÜDERSTR.,
 M 1:500

GEM. HOLZHAUSEN
 FLUR 5
 PARZ. 9/1 u. 9/2

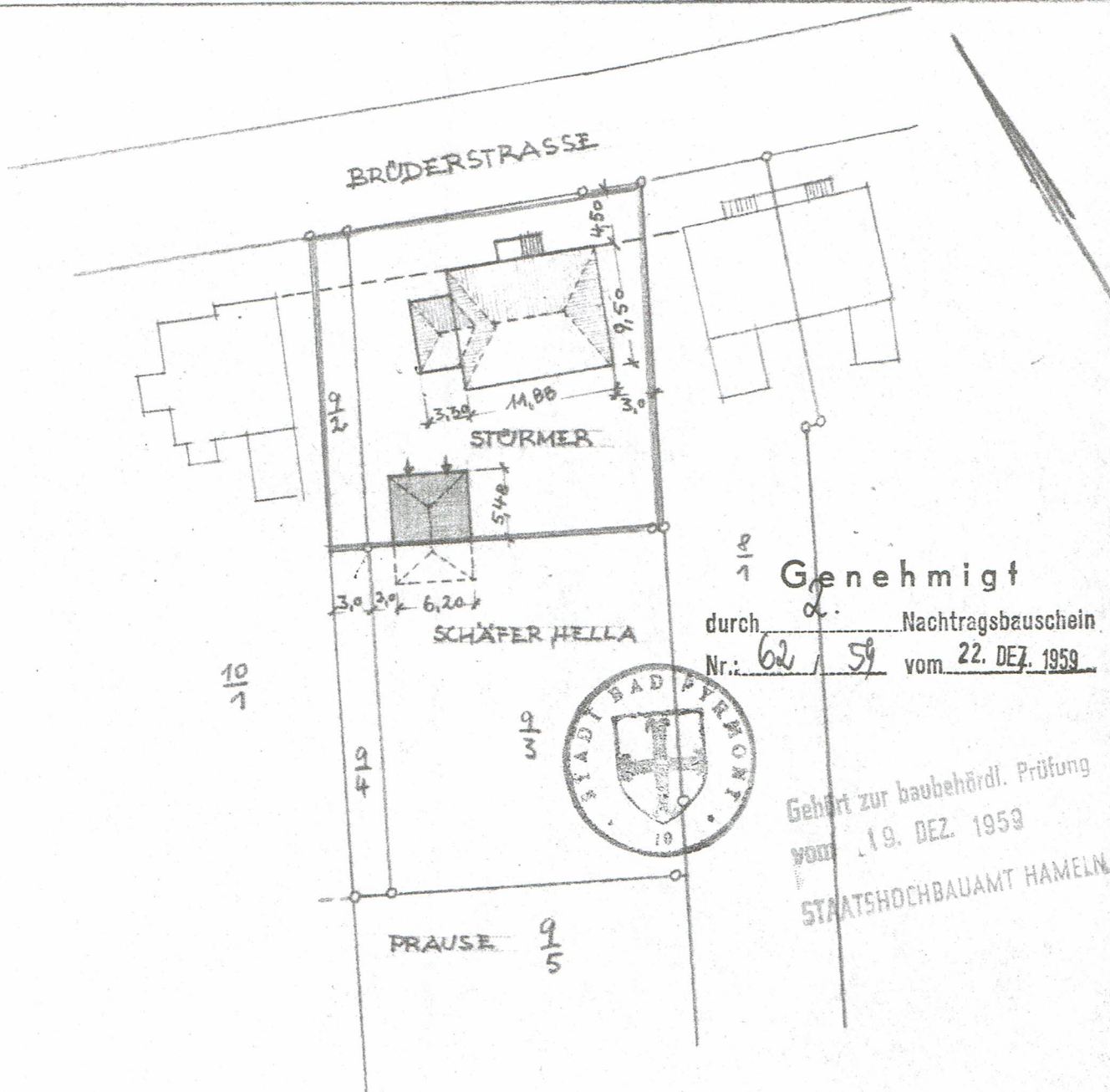

$\frac{8}{1}$ Genehmigt
 durch Nachtragsbauschein
 Nr.: 62 / 59 vom 22. DEZ. 1959

Gehört zur baubehördl. Prüfung
 vom 19. DEZ. 1959
 STAATSHOCHBAUAMT HAMELN

Gebr. Feldmann, Baugeschäft
 Bad Pyrmont - Fernruf: 464

Wohnflächenberechnung DIN 283

für das Mehrfamilienwohnhaus des Herrn Harald Jorns in
Bad Pyrmont, Brüderstrasse 13

Erstesgeschoss:

Wohnung Links Nr. 1

Wohnen	3,88	x	3,42	x	0,97	=	12,87 m ²
Schlafen	3,82	x	4,14	x	0,97 +		
	1,68	x	0,28	x	0,97	=	15,80 "
Bad	2,02	x	2,00	x	0,97	=	3,92 "
Küche	3,82	x	2,52	x	0,97	=	9,34 "
Flur	3,50	x	1,60	x	0,97	=	5,43 "
Balkon	3,64	x	1,00	x	0,50 +		
	4,24	x	1,00	x	0,50	=	3,94 "

Wohnung Links Nr. 1 = 51,30 m²

Wohnung Rechts Nr. 2

Wohnen	3,00	x	5,04	x	0,97	=	14,67 m ²
Schlafen	3,22	x	4,42	x	0,97	=	13,80 "
Flur	3,70	x	1,60	x	0,97	=	5,74 "
Küche	2,52	x	2,40	x	0,97	=	5,87 "
Dusche	1,40	x	2,40	x	0,97	=	3,26 "
Balkon	3,15	x	1,50	x	0,97	=	2,36 "

Wohnung Rechts Nr. 2 = 45,70 m²

Obergeschoss:

Wohnung Links Nr. 3 wie EG. = 51,30 m²

Wohnung Rechts Nr. 4 wie EG. = 45,70 m²

Dachgeschoss:

Wohnung Nr. 5

Wohnen	4,00	x	4,54	x	0,97	=	17,62 m ²
Schlafen	3,20	x	3,52	x	0,97	+	
	1,72	x	1,22	x	0,97	+	
	0,62	x	2,36	x	0,97	=	14,38 m ²
Küche	1,45	x	2,40	x	0,97	+	
	1,60	x	1,96	x	0,97	=	6,43 m ²
Flur	1,57	x	1,22	x	0,97	+	
	3,00	x	1,70	x	0,97	+	
	1,57	x	1,22	x	0,97	+	
	1,00	x	0,48	x	0,97	=	9,13 m ²
Bad	1,45	x	3,02	x	0,97	+	
	1,30	x	2,00	x	0,97	=	6,77 m ²
Kind	2,20	x	3,20	x	0,97	+	
	2,72	x	2,00	x	0,97	+	
	1,30	x	1,34	x	0,97	=	13,80 m ²
						=	<u>68,13 m²</u>
						=	<u>68,13 m²</u>

Zusammenstellung der Wohnfläche.

Erdgeschoss:

Wohnung Links	Nr. 1	=	51,30 m ²
Wohnung Rechts	Nr. 2	=	45,70 m ²

Obergeschoss:

Wohnung Links	Nr. 3	=	51,30 m ²
Wohnung Rechts	Nr. 4	=	45,70 m ²

Dachgeschoss:

Wohnung	Nr. 5	=	68,13 m ²
		=	<u>262,13 m²</u>

Bad Pyrmont, den 25.3.1983

Der Architekt:

Der Bauherr:

N u t z f l ä c h e n b e r e c h n u n g D I N 2 8 3

für das Mehrfamilienwohnhaus des Herrn Harald Jorns in
Bad Pyrmont, Brüderstrasse 13

Kellerräume zu den einzelnen Wohnungen gehörend.

Keller Nr. 1	3,80	x	2,50	x	0,97	=	9,22 m ²
Keller Nr. 2	1,88	x	3,40	x	0,97	=	6,20 m ²
Keller Nr. 3	2,00	x	2,00	x	0,97	=	3,88 m ²
Keller Nr. 4	2,80	x	1,25	x	0,97	=	3,40 m ²
Keller Nr. 5	2,00	x	1,80	x	0,97	=	3,49 m ²

Nebenräume im Kellergeschoss Nr. 6

Lager 1	2,52	x	2,38	x	0,97	=	5,82 m ²
Lager 2	1,68	x	5,00	x	0,97 +		
	1,32	x	2,88	x	0,97	=	11,84 m ²
Lager 3	3,20	x	4,40	x	0,97	=	13,66 m ²
Flur	3,50	x	1,60	x	0,97 +		
	1,20	x	2,00	x	0,97	=	7,76 m ²
WC	1,34	x	1,10	x	0,97	=	1,43 m ²
Abstellr.	1,34	x	1,16	x	0,97	=	1,50 m ²

Nebenräume Nr. 6 = 42,01 m²

Gemeinschaftsräume im Kellergeschoss:

Heizung	1,88	x	3,40	x	0,97	=	6,20 m ²
Oellager	3,64	x	2,00	x	0,97	=	7,06 m ²
Waschküche	1,68	x	4,40	x	0,97 +		
	2,12	x	2,20	x	0,97	=	11,69 m ²
Flur	5,50	x	1,60	x	0,97	=	8,54 m ²
Treppenhaus	3,00	x	2,38	x	0,97	=	6,93 m ²

Bad Pyrmont, den 25.3.1983

Der Architekt:

Der Bauherr: