

Auszug aus dem Liegenschaftskataster
- Flurkarte -
Erstausfertigung

Landkreis Bad Dürkheim
Gemeinde Ruppertsberg
Gemarkung Ruppertsberg
Flur - Rahmenkarte 44.4173B

Bad Dürkheim, 21.08.96
Ungefäher Maßstab 1:1000
Antrag-Nr. 1164/96

Hiermit wird amtlich beglaubigt, daß der Auszug mit dem Katasternachweis übereinstimmt.
Katasteramt Bad Dürkheim
Im Auftrag *Kley, 105*



Jürgen Kley

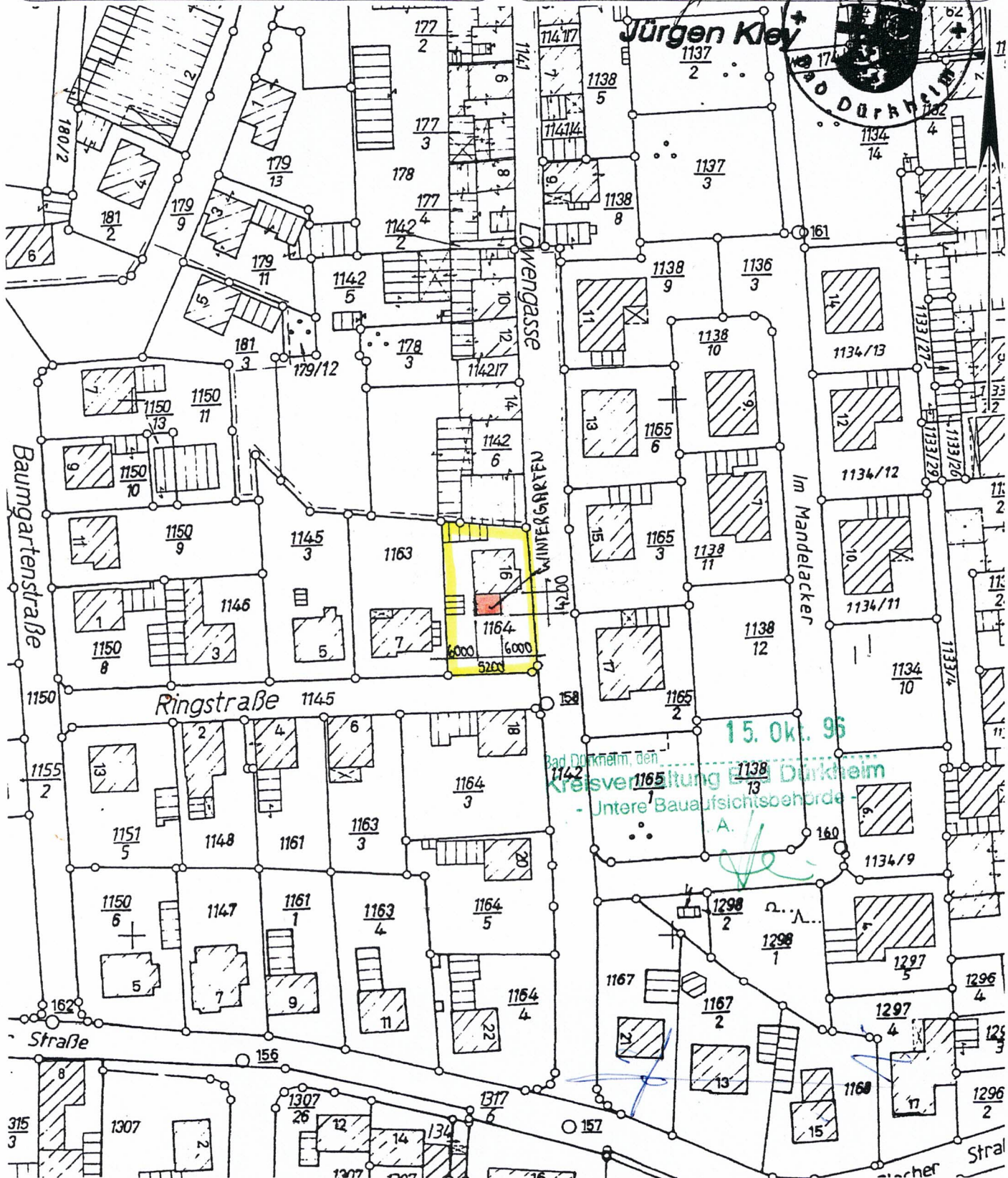

15. Okt. 96
Bad Dürkheim, den
Kreisesverwaltung Bad Dürkheim
- Untere Bauaufsichtsbehörde -

Vervielfältigungen für eigene, nicht gewerbliche Zwecke zugelassen (§ 10 Abs. 3 Satz 2 Katastergesetz). Vervielfältigungen für andere Zwecke, Umwandlungen zur Anlegung flächenhafter Datenbestände, Veröffentlichungen oder deren Weitergabe an Dritte nur mit besonderer Genehmigung des Katasteramts.

Josef Kuhn

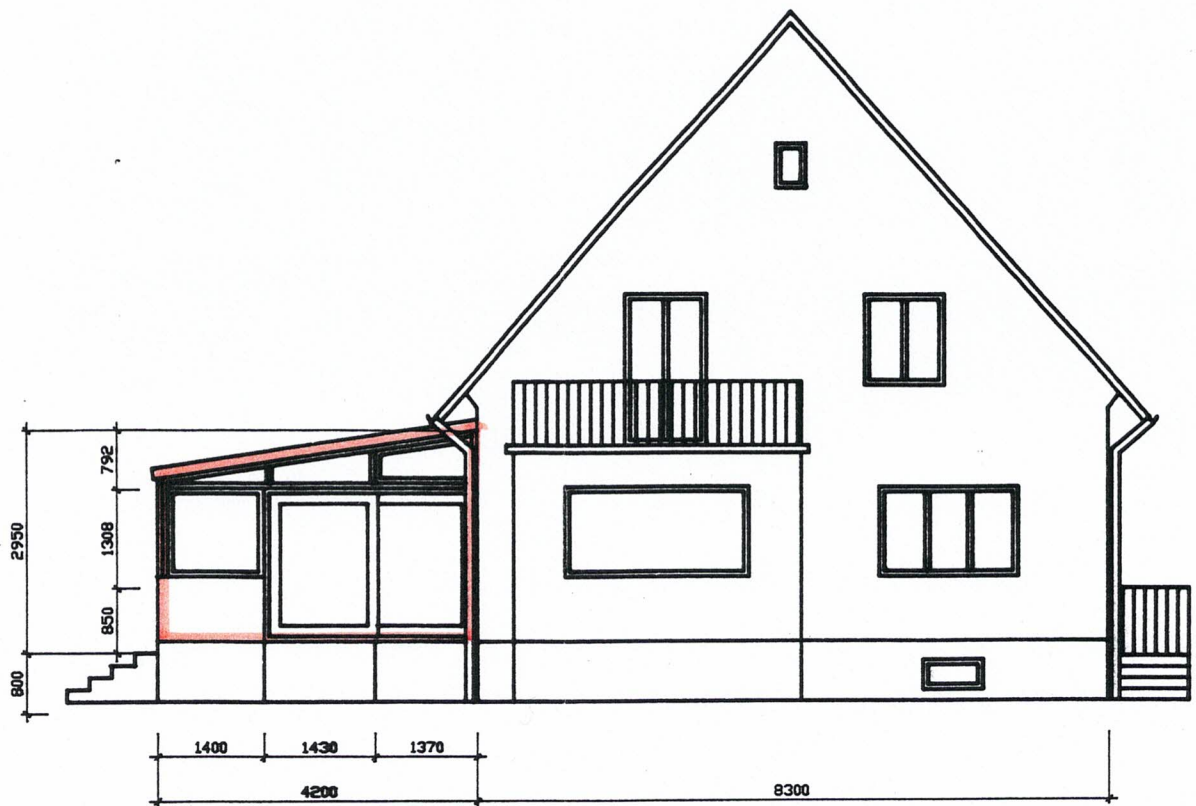

OSTANSICHT



WESTANSICHT



SÜDANSICHT

DER BAUHERR

Josef Nönn

DER PLANVERFASSER

[Signature]

15. Okt. 96

Bad Dürkheim, den
 Kreisverwaltung Bad Dürkheim
 - Untere Bauaufsichtsbehörde -

I. A.
[Signature]

Auftrag JOSEF NÖNN LÖVENGASSE 16 67152 Ruppertsberg			Massstab 1:100		
			Datum	Name	Benennung ANSICHTEN BAUGENEHMIGUNG
			Bearb.	27.08.96 RÖDEMANN	
			Gepr.		
			Norm		
					Zeichnungsnummer
					Blatt
					Bl.

