

Schnitt A-A - Haus 1

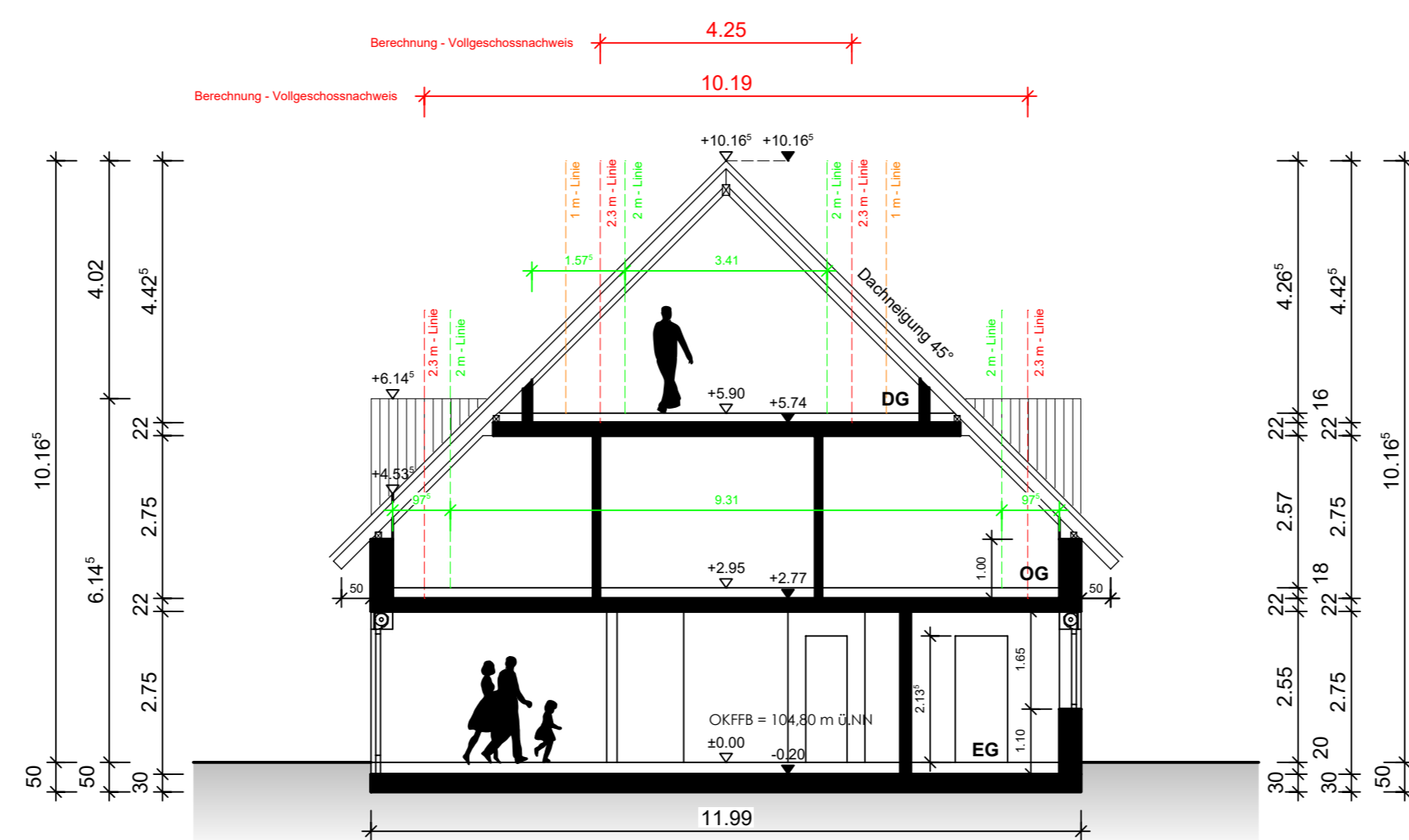

Schnitt A-A - Haus 2

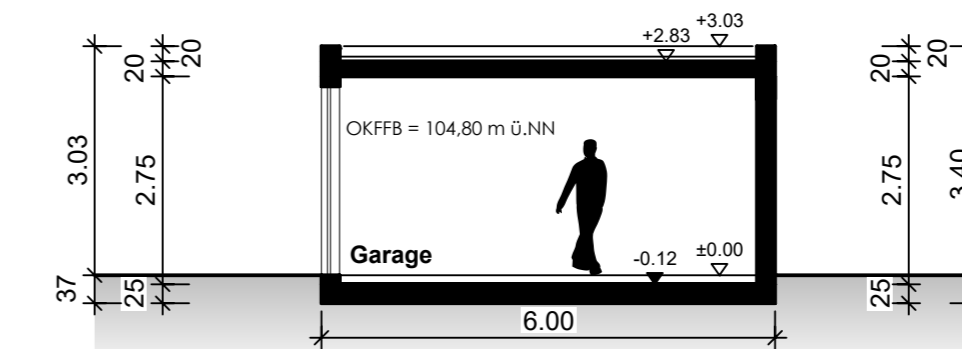

Schnitt B-B - Garage Haus 1

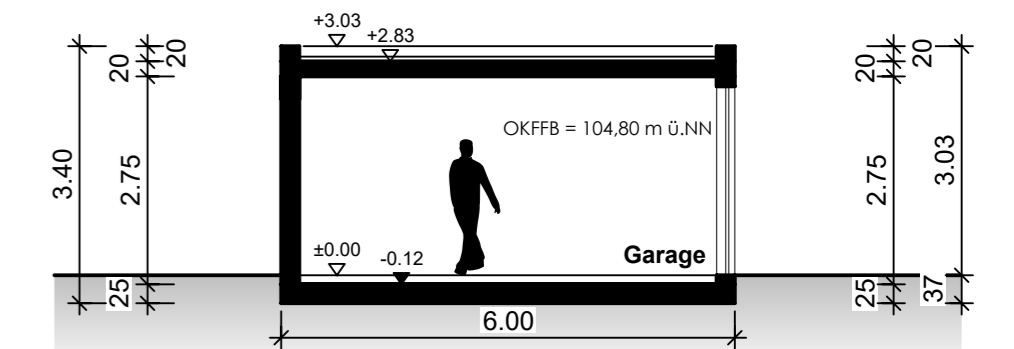

Schnitt B-B - Garage Haus 2

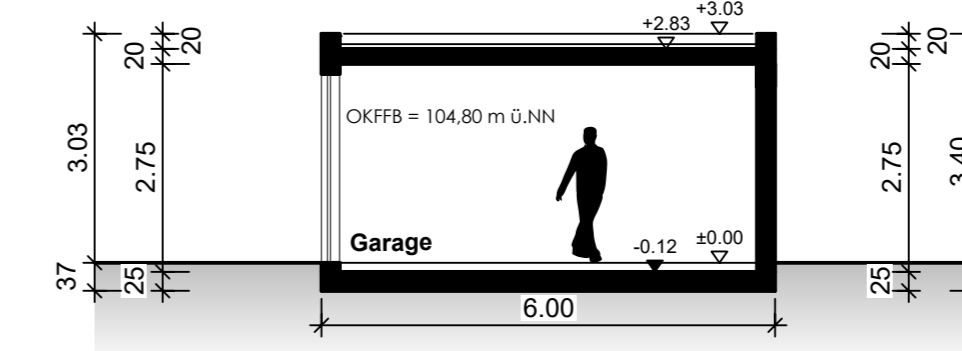

Schnitt B-B - Garage Haus 3

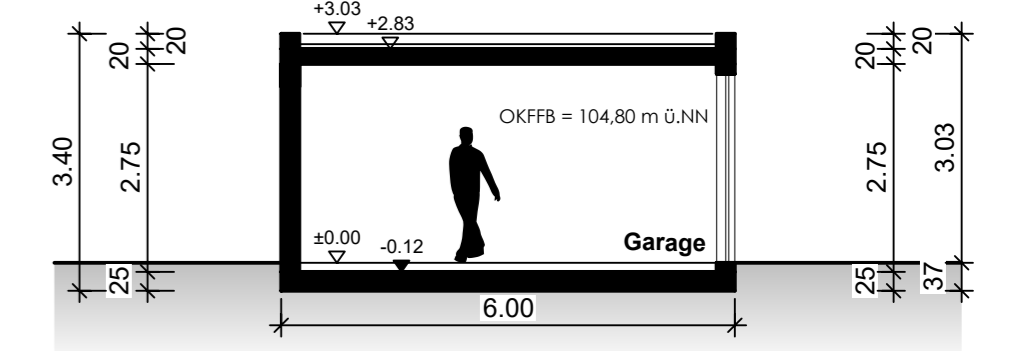

Schnitt B-B - Garage Haus 4

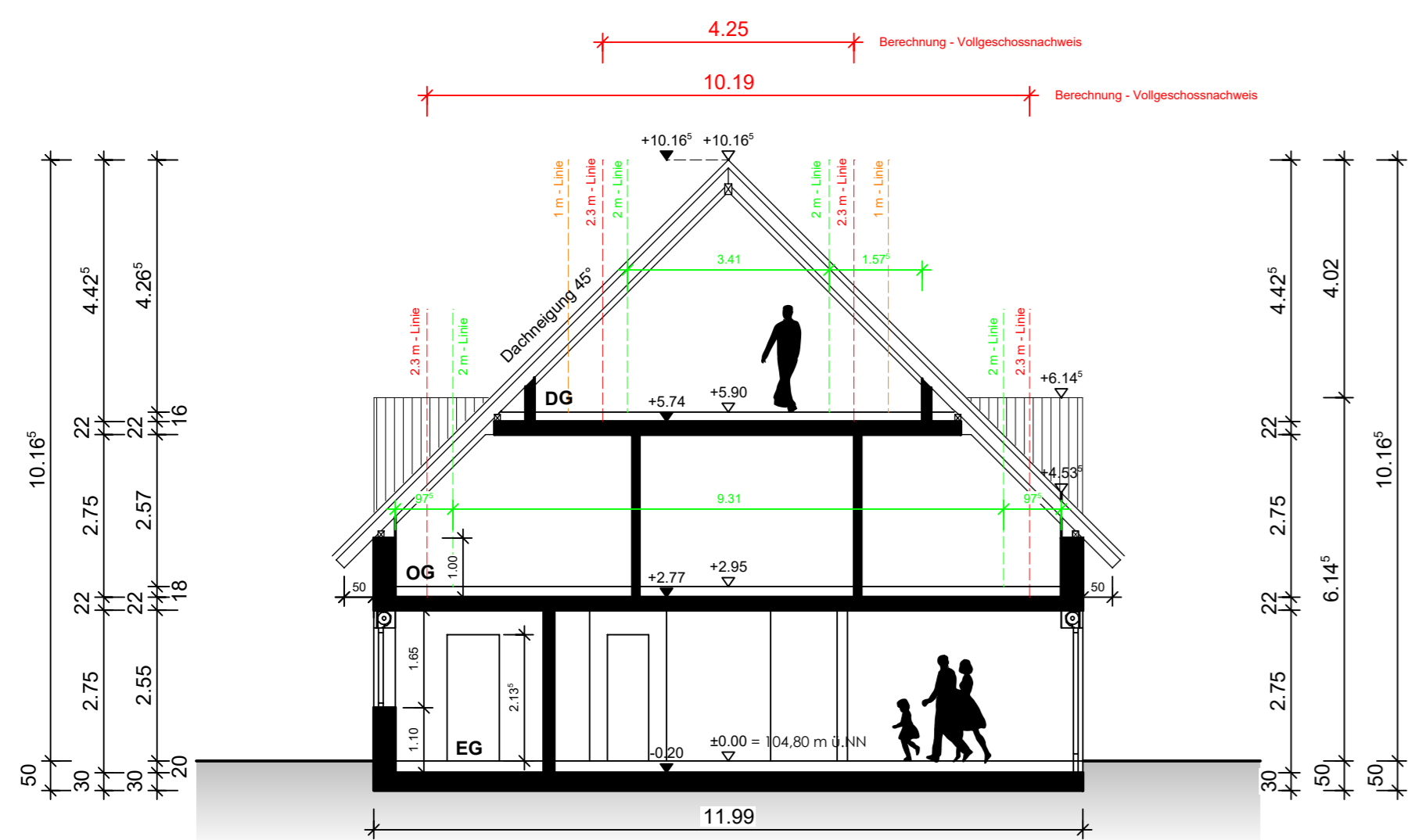

Schnitt A-A - Haus 3

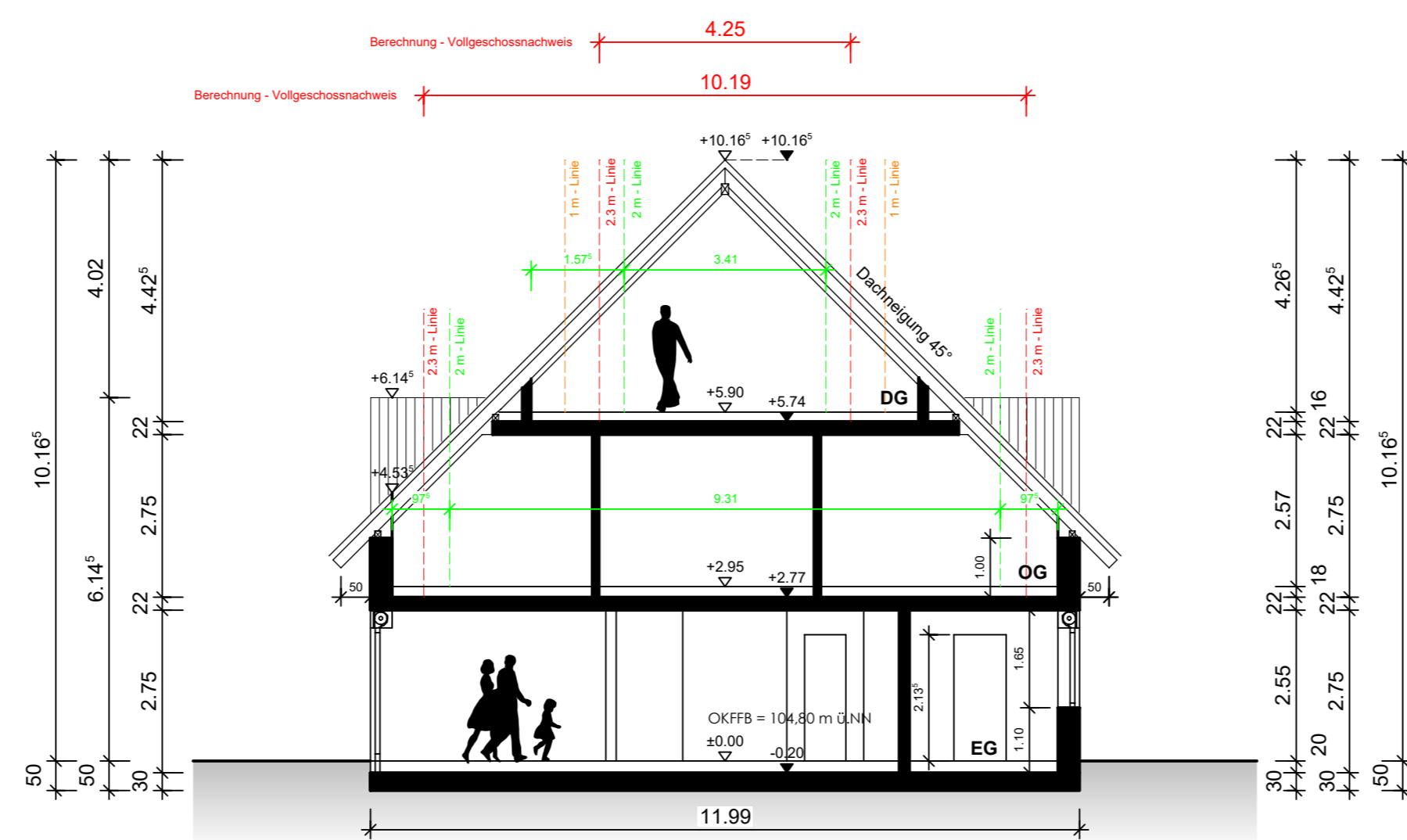

Schnitt A-A - Haus 4

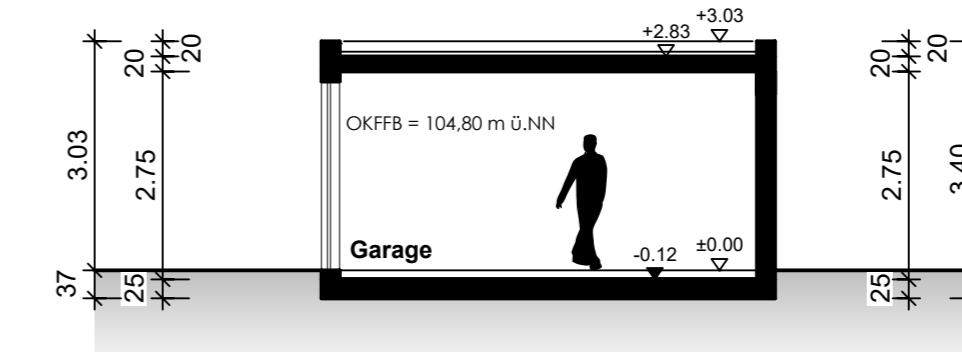

Schnitt B-B - Garage Haus 5

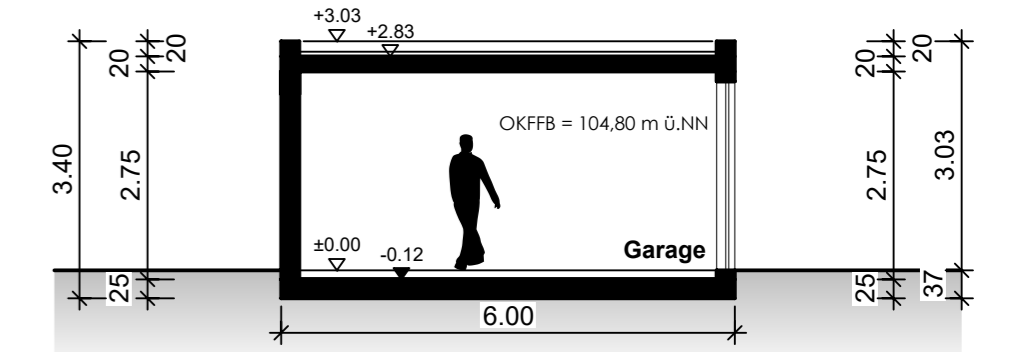

Schnitt B-B - Garage Haus 6

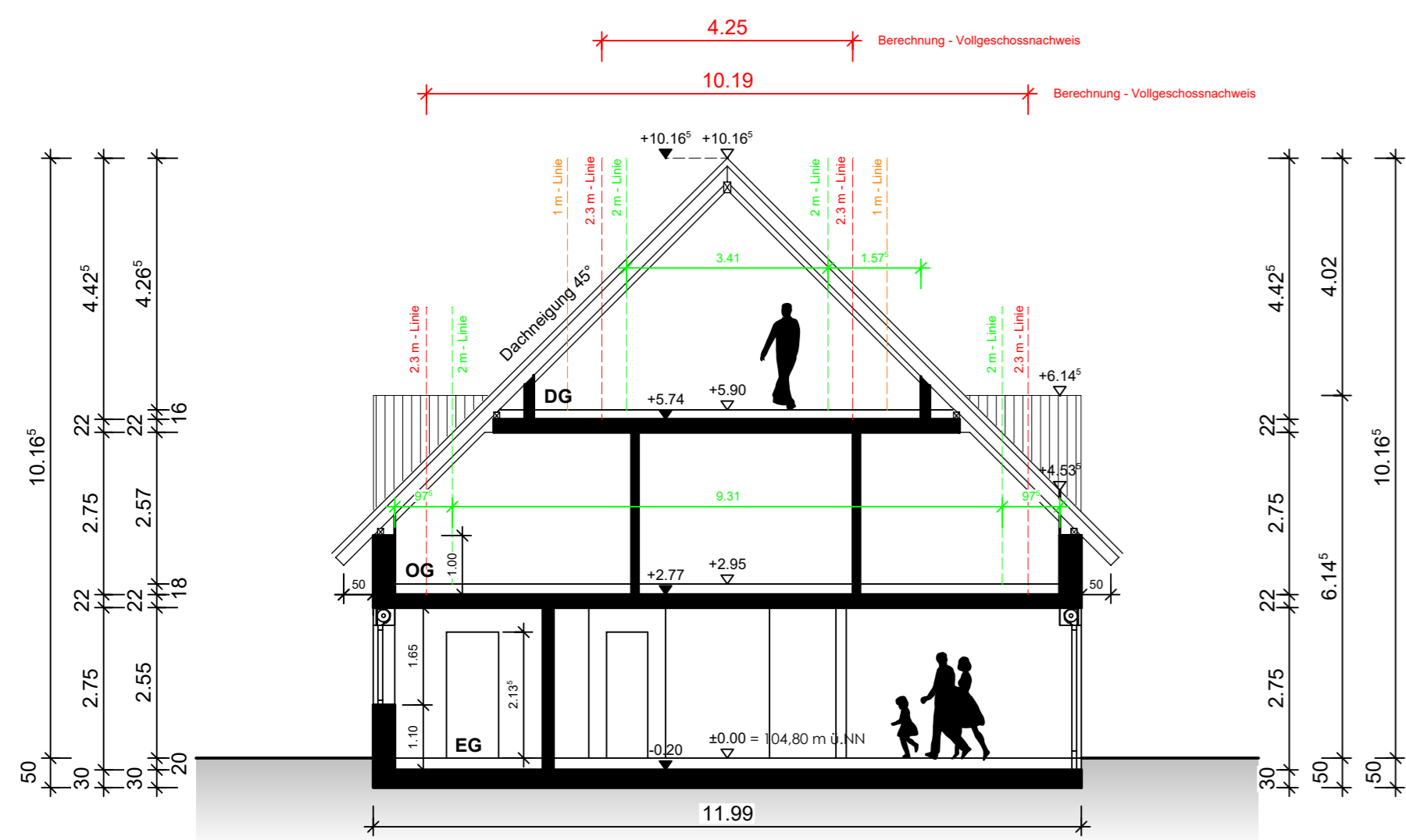

Schnitt A-A - Haus 5

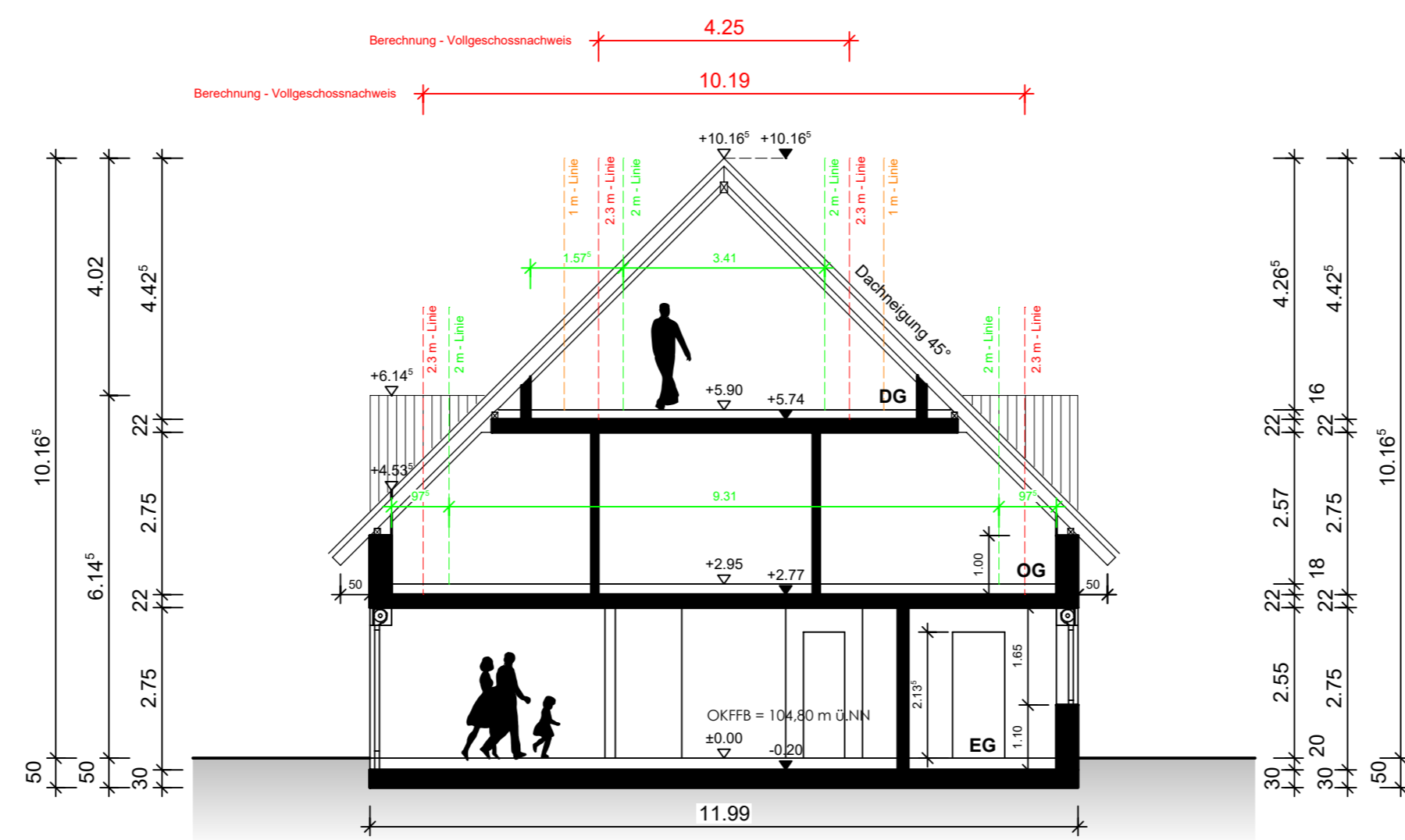

Schnitt A-A - Haus 6

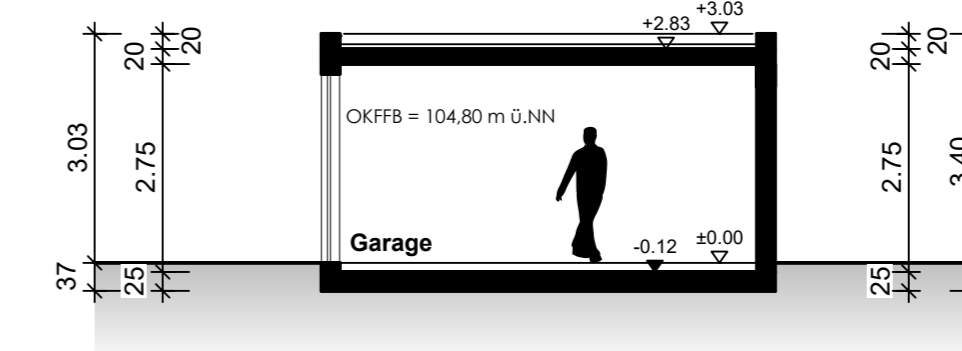

Schnitt B-B - Garage Haus 7

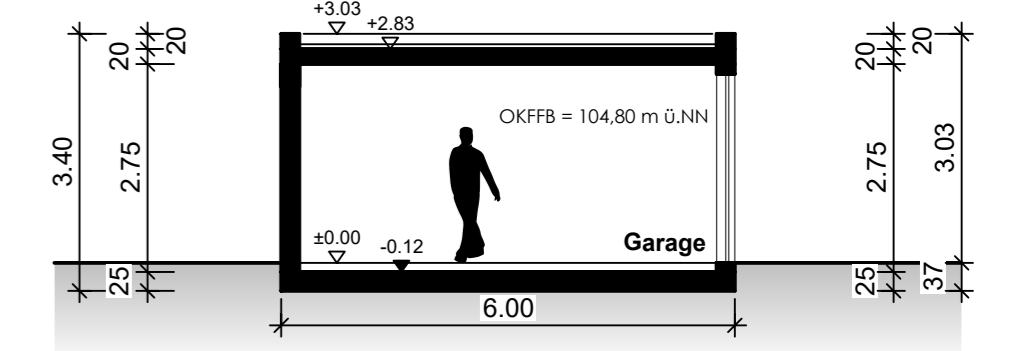

Schnitt B-B - Garage Haus 8

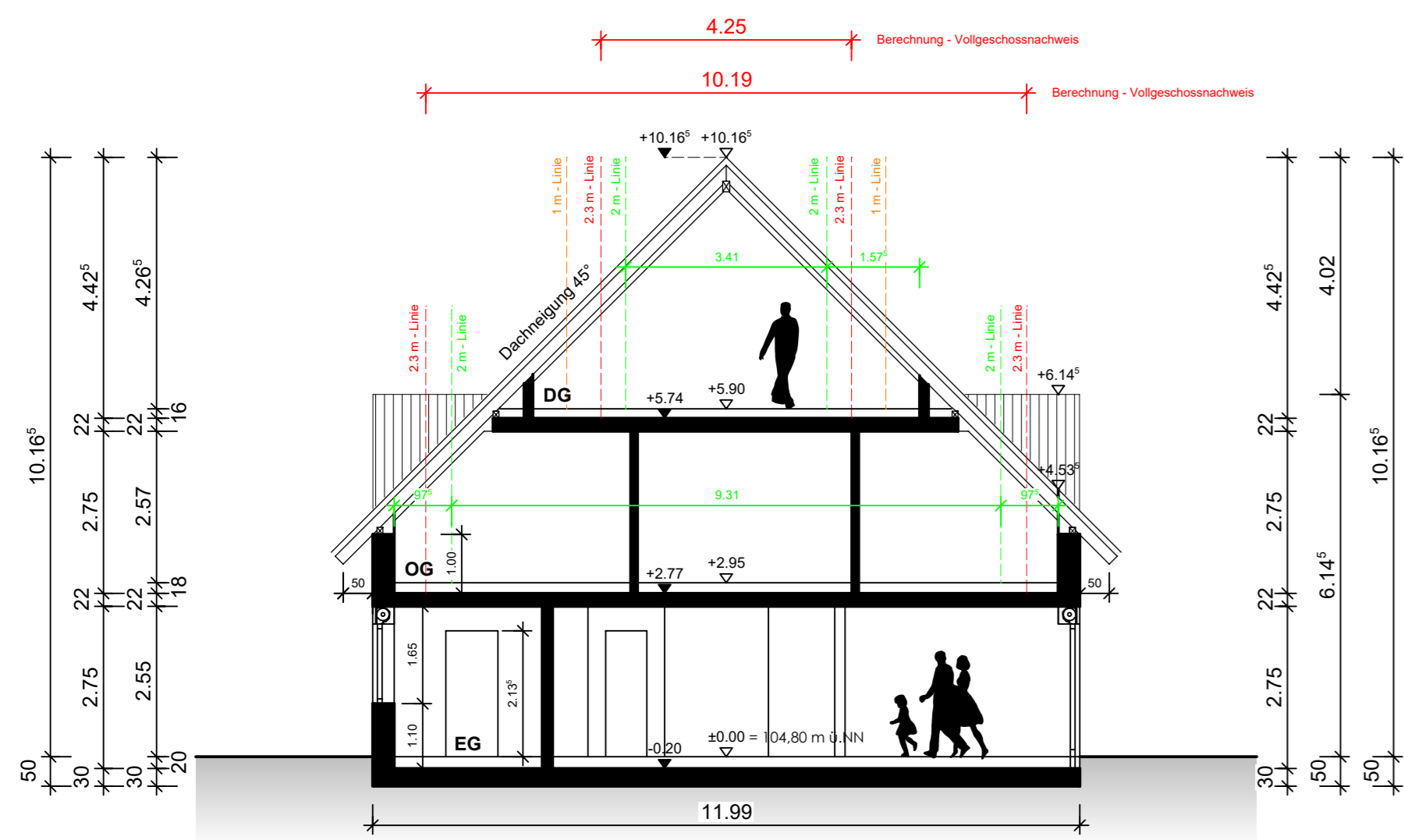

Schnitt A-A - Haus 7

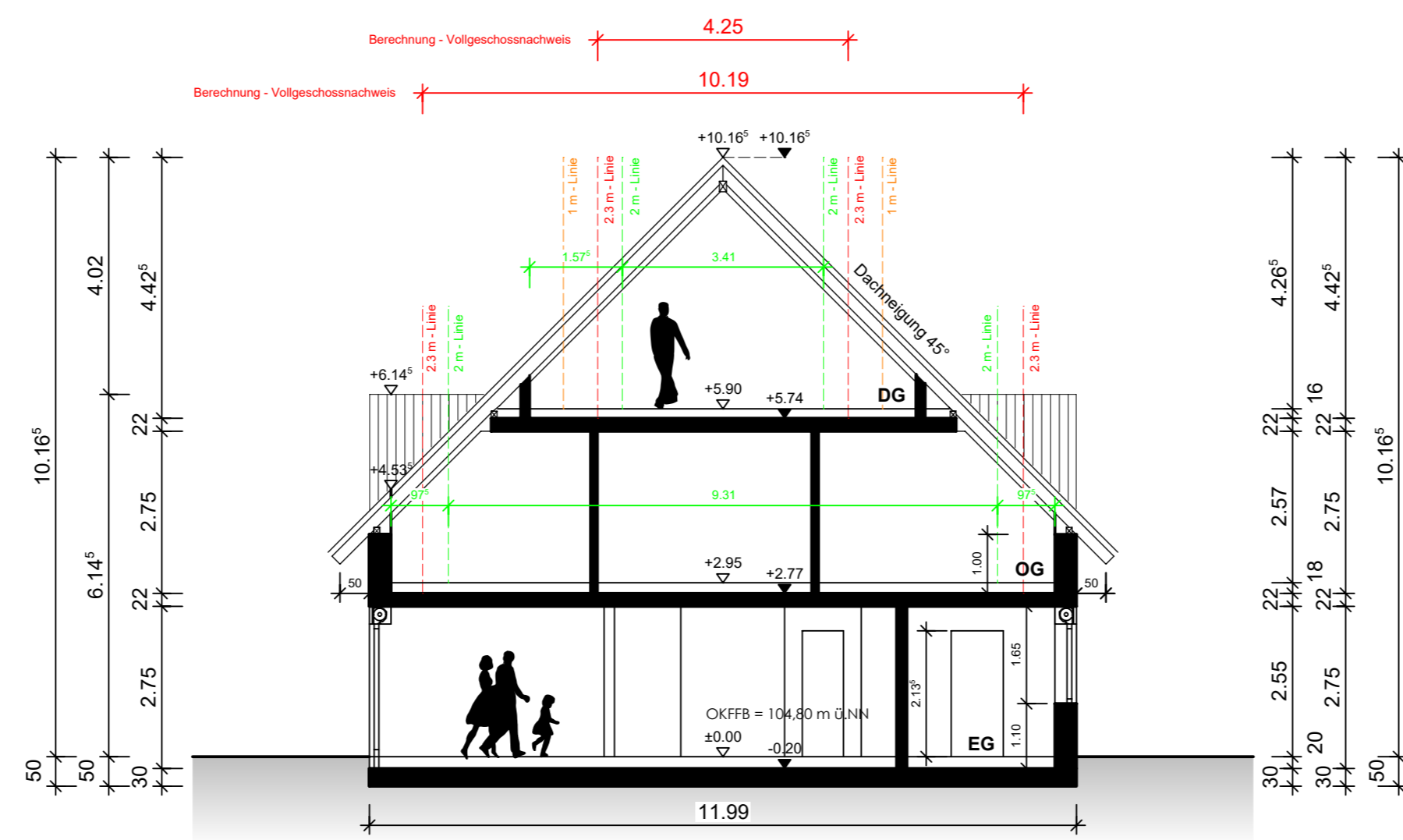

Schnitt A-A - Haus 8

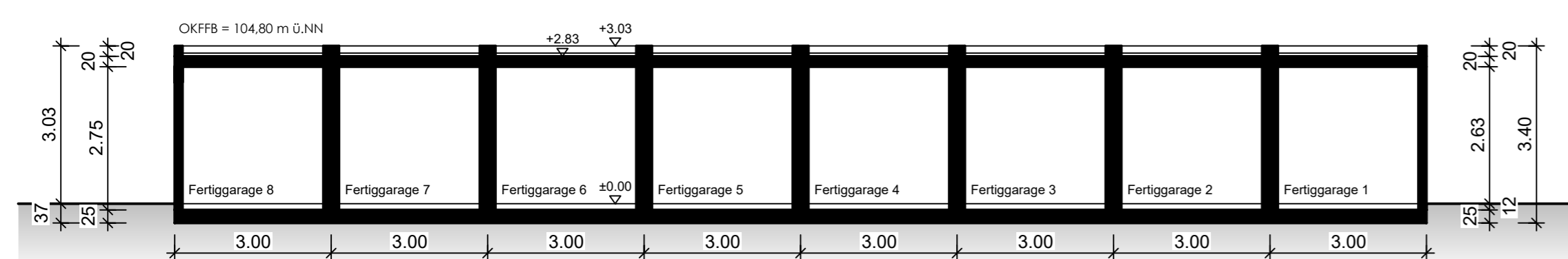

Schnitt C-C - Garagenhof

Alle Maße sind eigenverantwortlich auf der Baustelle zu prüfen!

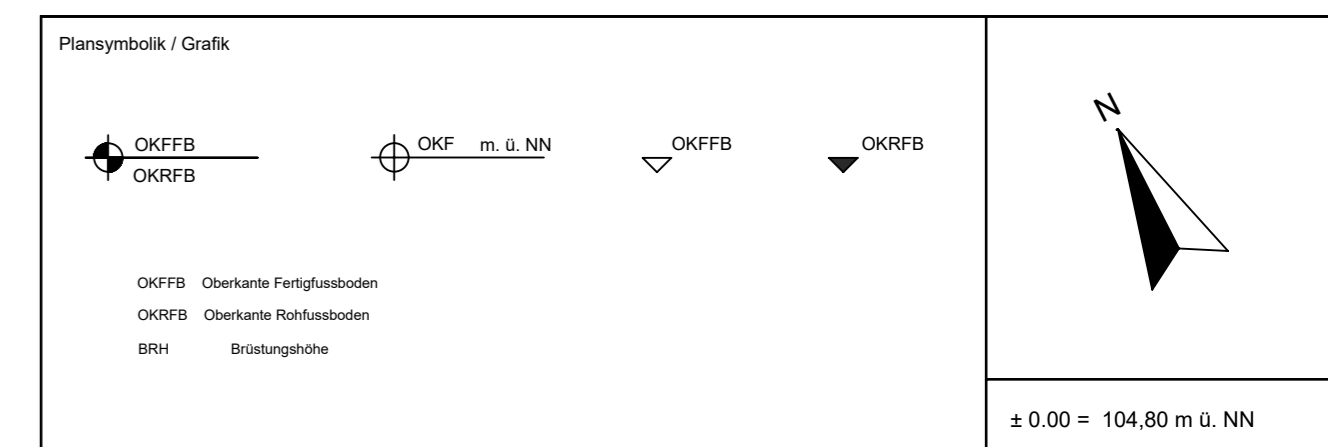

BAUANTRAG

Projekt: **Neubau von 8 baugleichen Doppelhaushälften mit Garagenhof**
 Miesenerhmer Straße 54-56
 56637 Pfaffdt.

Bauherr / Auftraggeber: Herr Dipl.-Ing. Oliver Ackermann, Mühlenstraße 26, 56628 Andernach-Messenheim

Generalplanung / Architekt: Ackermann Bau-GmbH, vertreten durch Herrn Tobias Schmitz (MA), Architekt, Mühlenstraße 26, 56628 Andernach-Messenheim

Bauherr / Auftraggeber: [Blank]

Architekt: [Blank]

Planzeichnung	Schnitt A-A, Schnitt B-B, Schnitt C-C	erstellt	20.12.2022	gezeichnet	T.Schmitz
Planzeichnung / Planzeichner	Status	Maßstab	1:100	Planstapel	Index
Planer / Gezeichnet	4	Entwurf / Maß / Anz.	+00	BA	Index