

Der Entwurf der Geräte und Einrichtungsgegenstände sind nach den Angaben des Auftraggebers zu verstehen.

Alle Maße sind in den genehmigten Bauplan nach der Genehmigung.

Erd- und Obergeschoss

KN/GRD
1283439 X

Fachbüro zu Neuschein

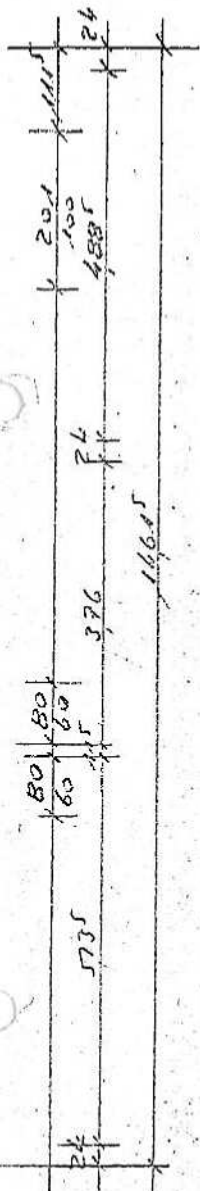
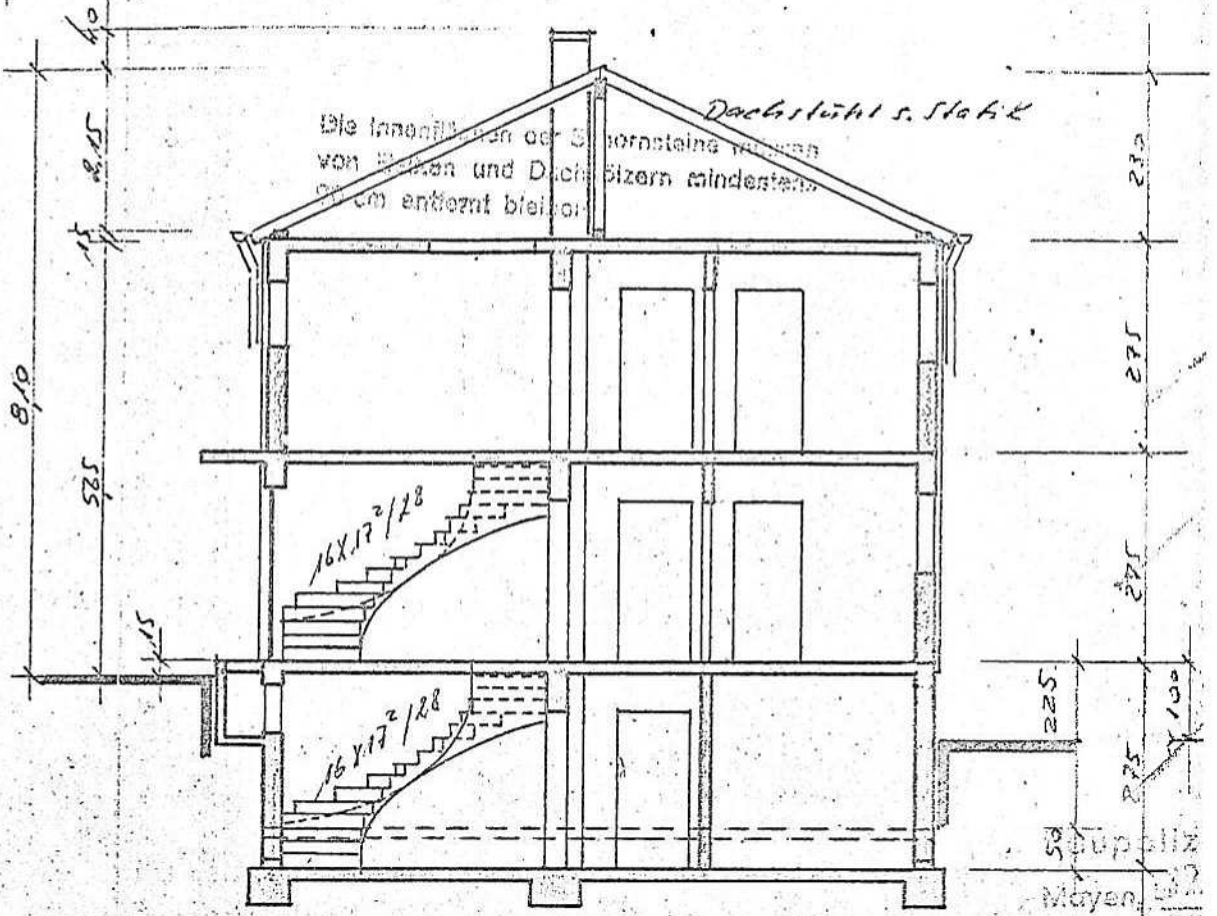

Förd. s. Statik

Schnitt H-H

Anlage zum Bauantrag vom 1.11.66
Grundrisse - Schnitt

Neubau eines zweifamilienwohnh.
in Wickewich, Römerstr.
Flur 18 Part.-Nr. 1

Bauberr: [Redacted]

Wickewich, den 31.10.66

Der Bauberr: [Redacted] Der Planer:

Schme

