

Seitenansicht - Haus 1 - Westen

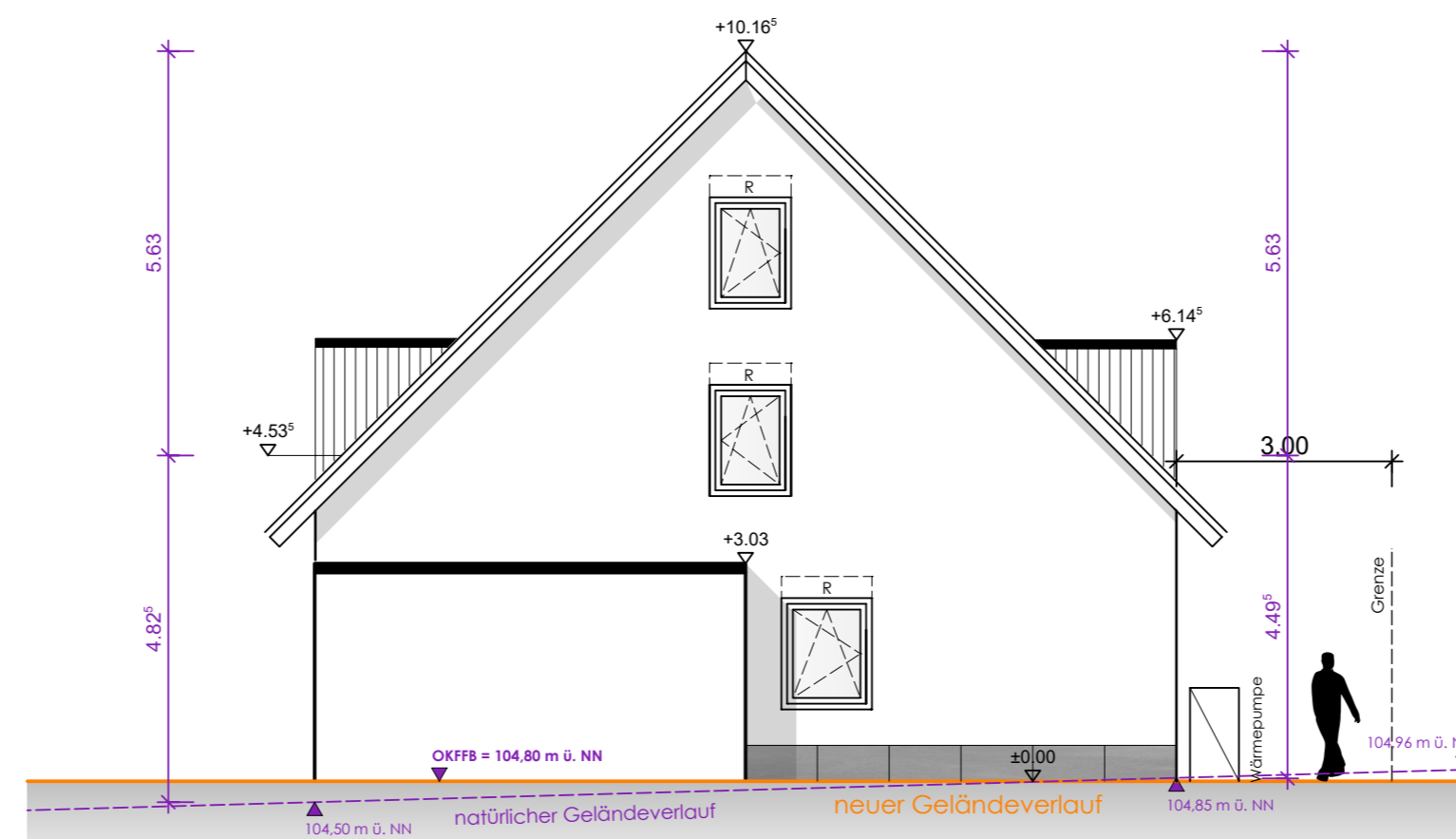

Seitenansicht - Haus 2 - Osten

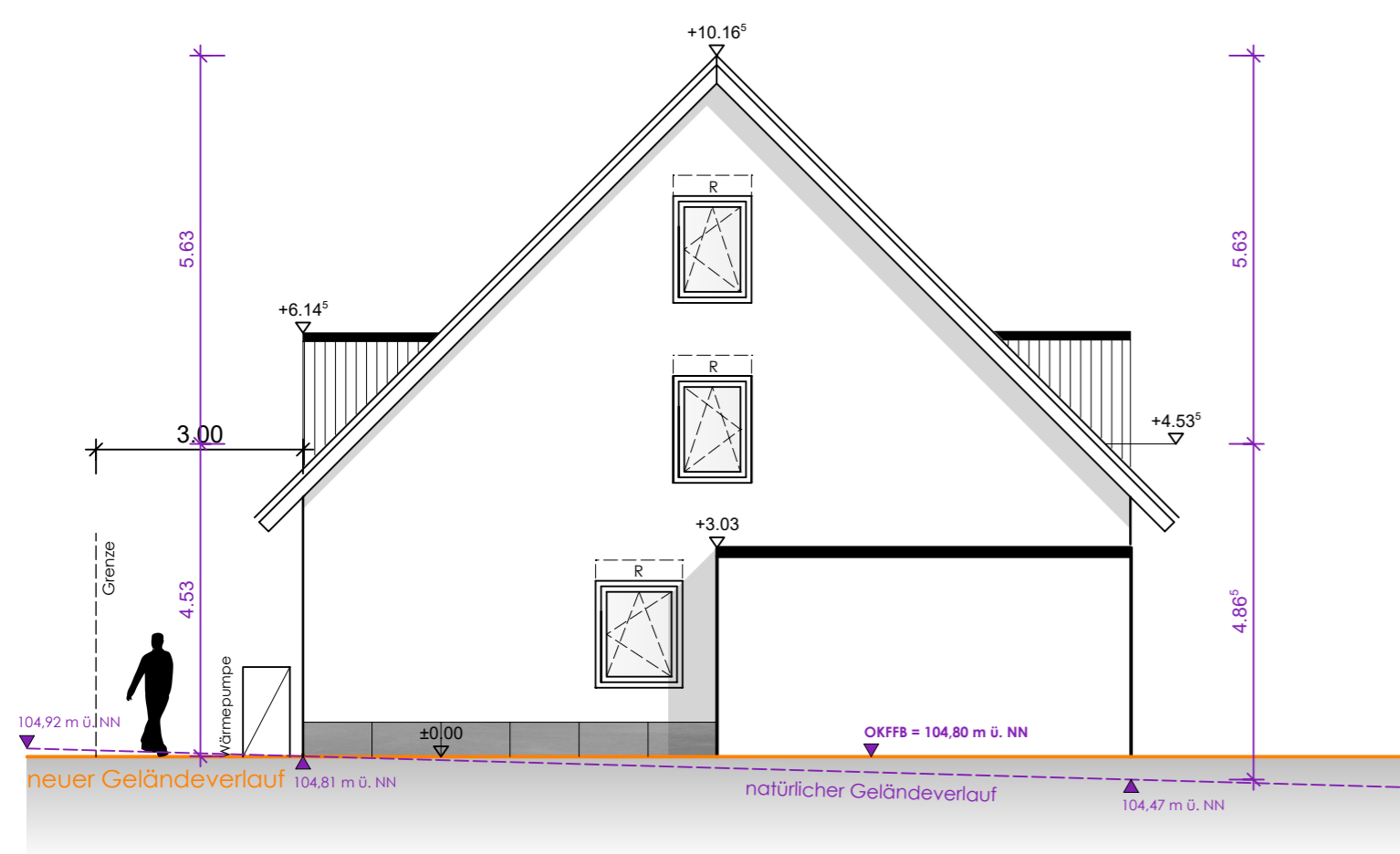

Seitenansicht - Haus 3 - Westen

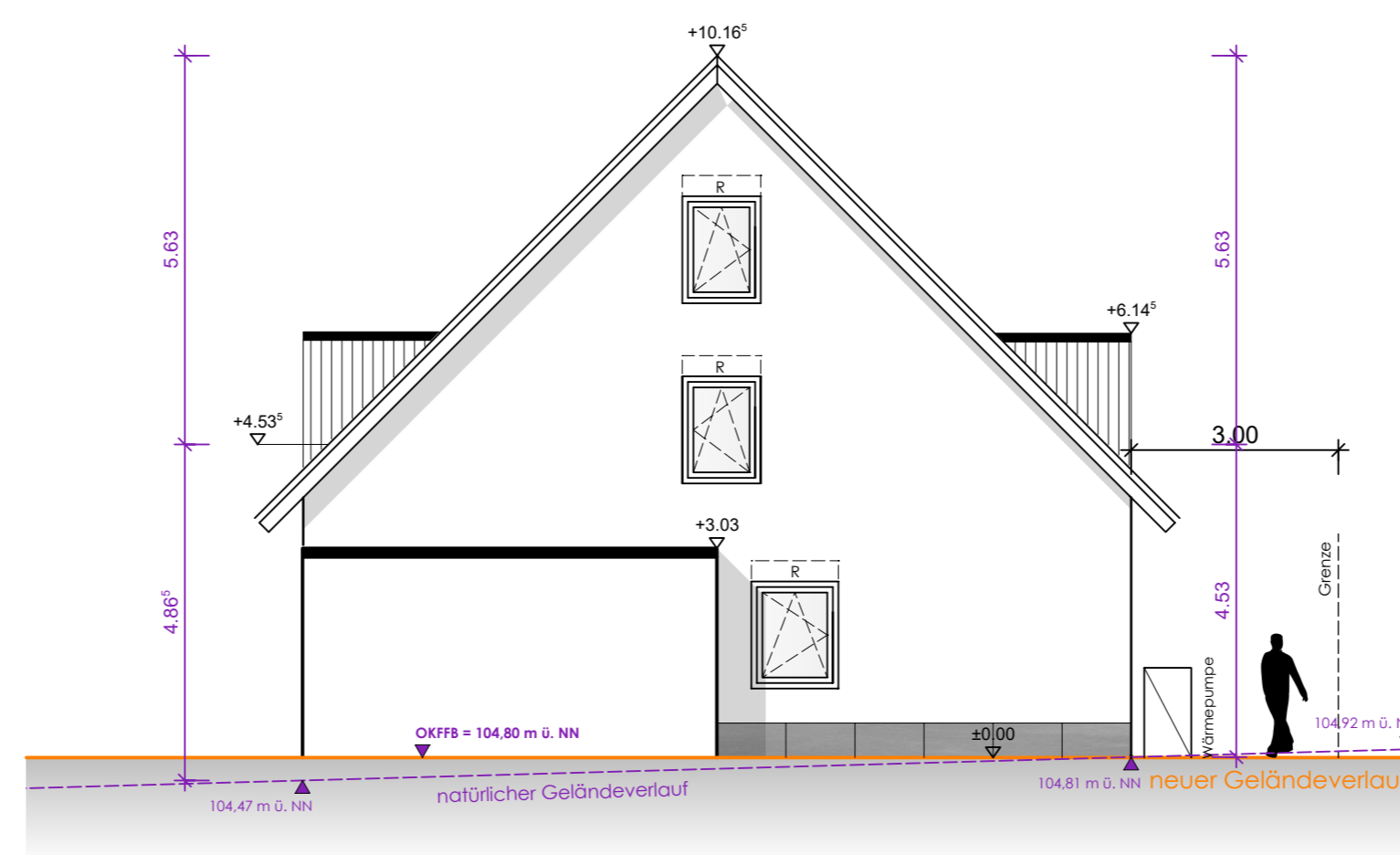

Seitenansicht - Haus 4 - Osten

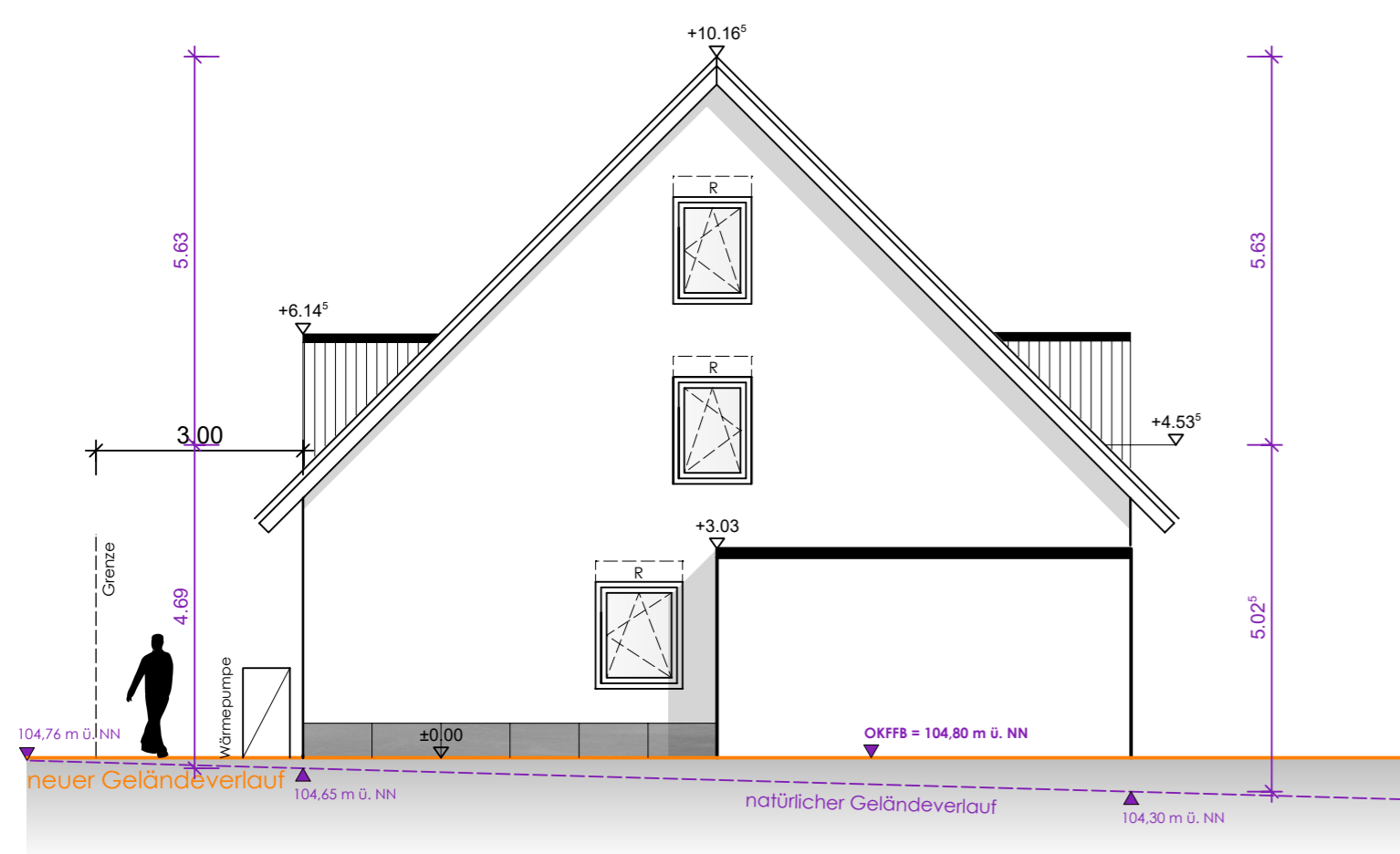

Seitenansicht - Haus 5 - Westen

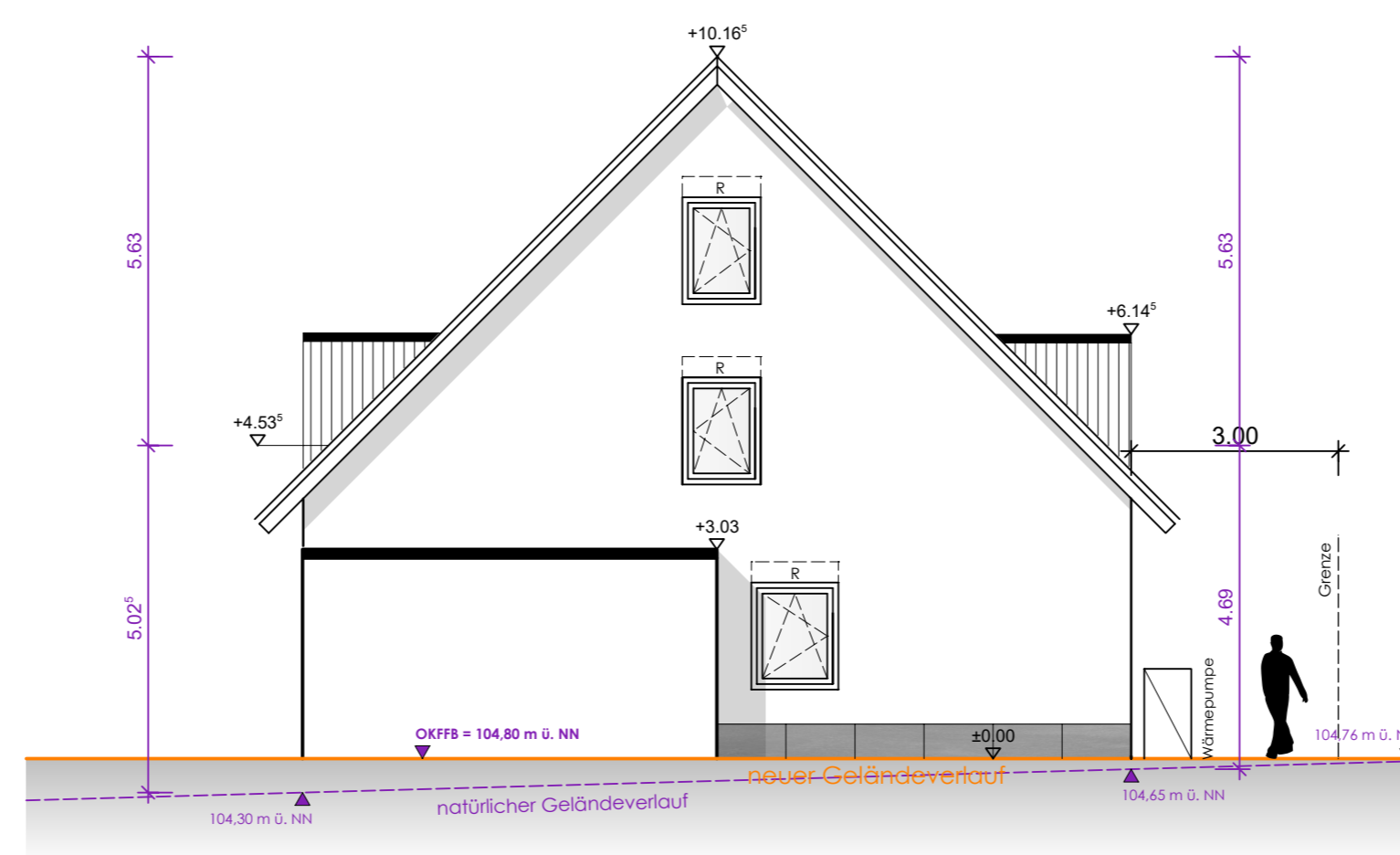

Seitenansicht - Haus 6 - Osten

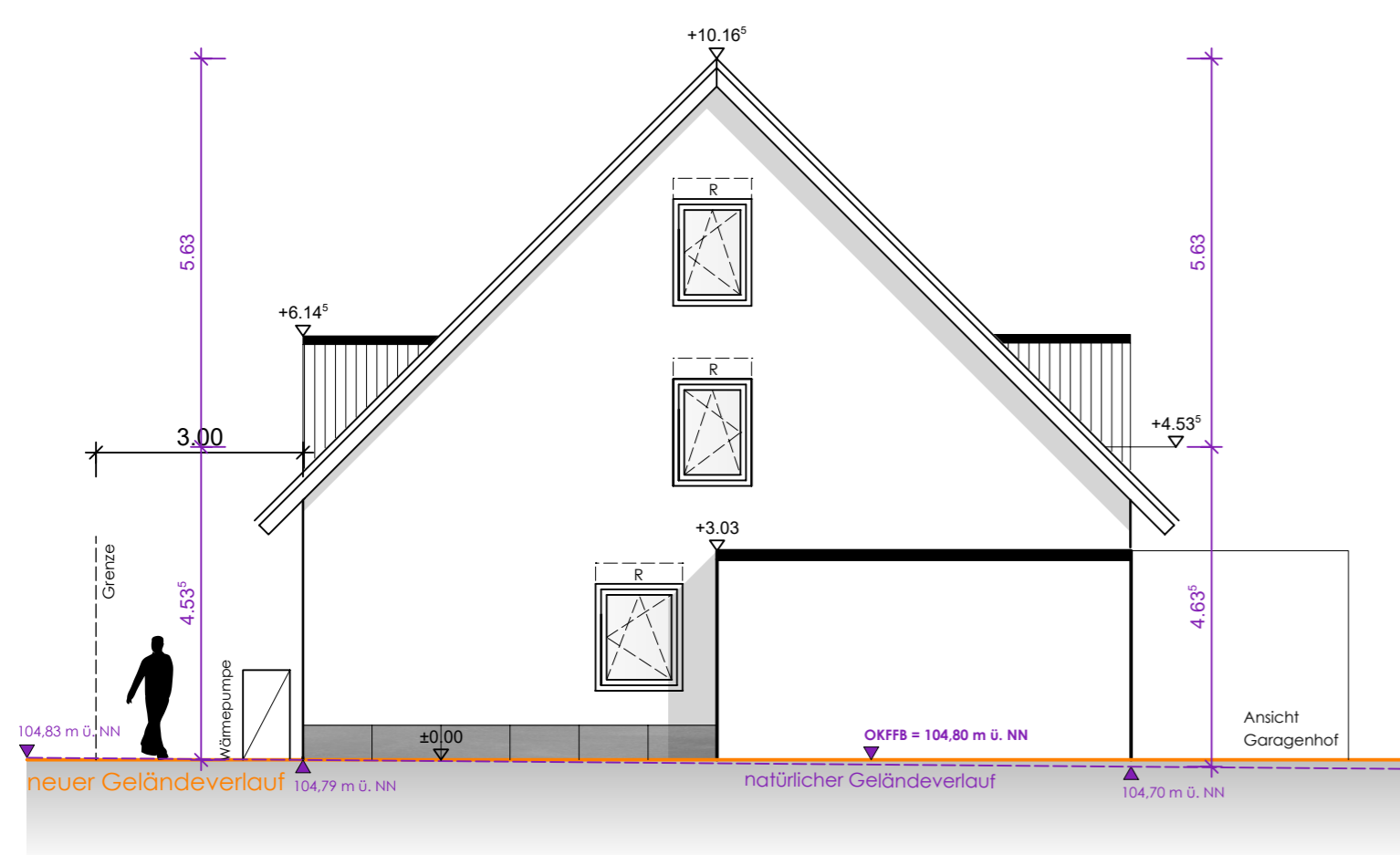

Seitenansicht - Haus 7 - Westen

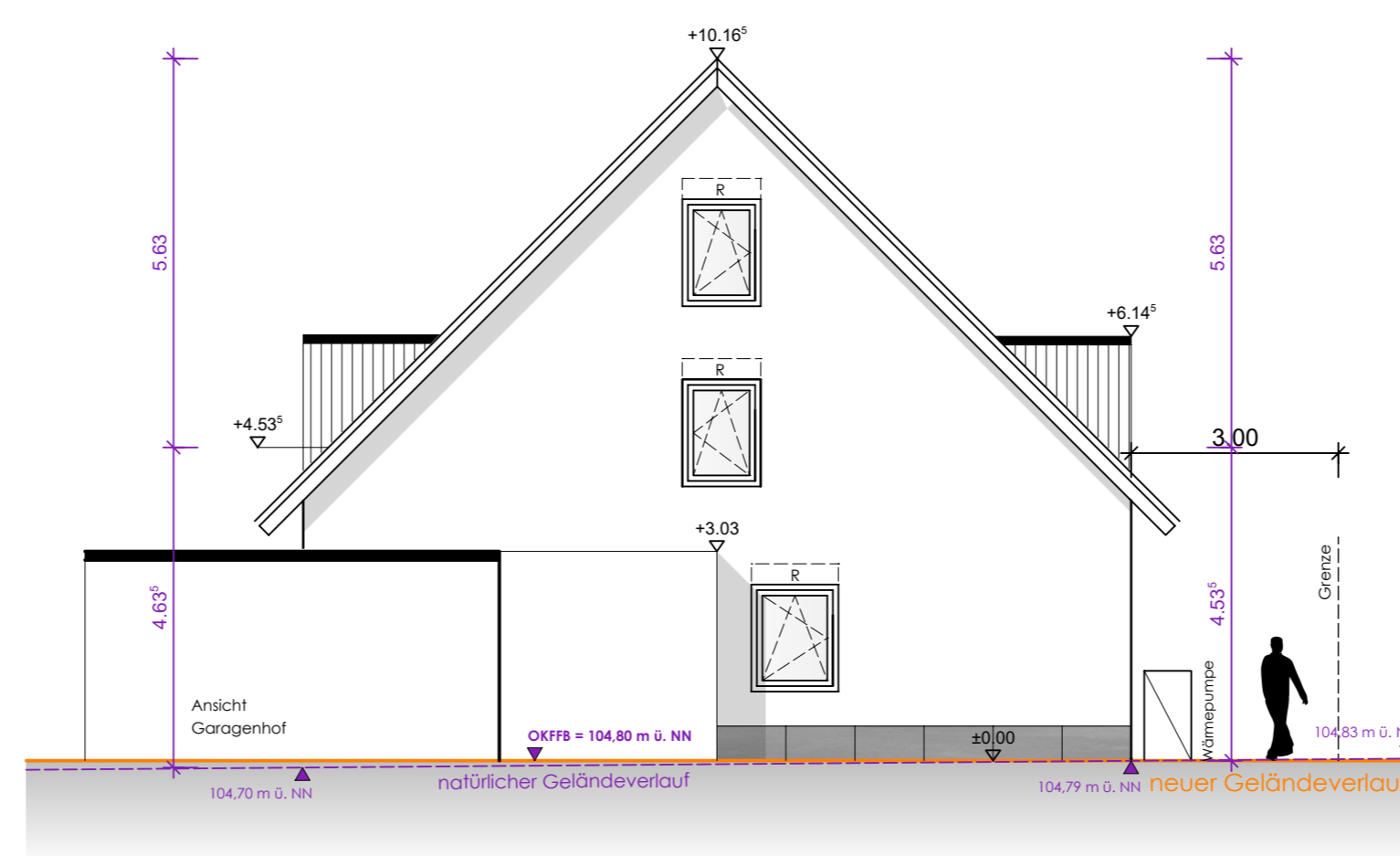

Seitenansicht - Haus 8 - Osten

Alle Maße sind eigenverantwortlich auf der Baustelle zu prüfen !

Plansymbolik / Grafik		
OKFFB OKRFB	m. ü. NN OKFFB OKRFB BRH	
OKFFB Oberkante Fertigfußboden OKRFB Oberkante Rohfußboden BRH Bildungshöhe		± 0.00 = 104.80 m ü. NN

# BAUANTRAG

Projekt	<b>Neubau von 8 baugleichen Doppelhaushälften mit Garagenhof</b>
	Miesenheimer Straße 54-56 56637 Plaik

Bauherr / Auftraggeber	Generalarbeitung / Architekt
Herrn Dipl.-Ing. Oliver Ackermann Mühlenstraße 26 56626 Andernach-Miesenheim	Ackermann Bau-GmbH vertreten durch Herrn Tobias Schmitz (M.A.) -Architekt Mühlenstraße 26 56626 Andernach-Miesenheim

Bauherr / Auftraggeber	Architekt
Freigeber	Unterschrift

Planbezeichnung	Seitenansichten	erstellt	20.12.2022	gezeichnet	T.Schmitz
Plankodierung / Plannummer	Status	Maßstab	1:100		
Planer / Gewerk	Leistungsphase	Baubeschreibung	Planart	Ebene / Sch / An	Planmaß
	4			+00	BA