

Straßenansicht - Garagenhof

Ansicht Norden - Straßenseite

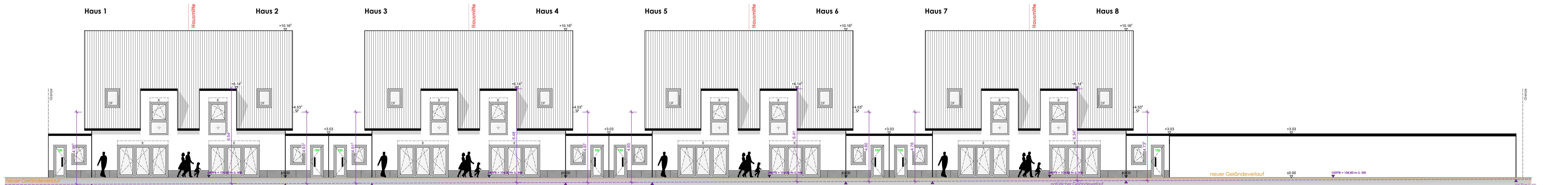

Ansicht Süden - Gartenseite

Rückansicht - Garagenhof



Obergeschoss

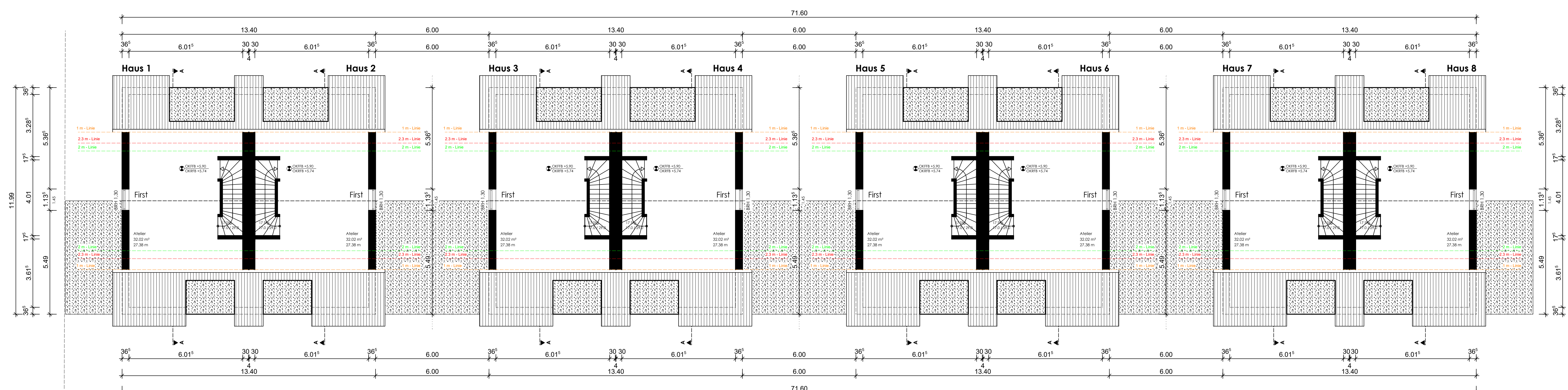

Dachgeschoss

Alle Maße sind eigenverantwortlich auf der Baustelle zu prüfen!

Planungsbüro / Grafik

OKRFB Ökonomie Farbgebäude  
 OKRFB Ökonomie Farbgebäude  
 BH Baugrubensicherung

± 0.00 = 104.80 m ü. NN

# BAUANTRAG

<b>Projekt</b> Neubau von 8 baugleichen Doppelhaushälften mit Garagenhof Messener Straße 54-56 56037 Puderbach		<b>Gemeindegliederung / Architekt</b> Adkermann Bau GmbH Dipl.-Ing. Cleve Adkermann Mühlentstraße 26 56026 Andernach-Messersheim	
<b>Bauherr / Auftraggeber</b> Herr Dipl.-Ing. Cleve Adkermann Mühlentstraße 26 56026 Andernach-Messersheim		<b>Architekt</b> Adkermann Bau GmbH Dipl.-Ing. Cleve Adkermann Mühlentstraße 26 56026 Andernach-Messersheim	
<b>Planungszeichnung</b> Ansichten, Grundriss OG, Grundriss DG		<b>Datum</b> 20.12.2022	
<b>Planungszeichnung / Plannummer</b> 100		<b>Zeichner</b> T. Schmitz	
<b>Blatt / Gesamt</b> 4		<b>Skala</b> 1:100	
<b>Stand / Entwurf</b> 1		<b>Projekt</b> +00	
<b>Blatt / Gesamt</b> 4		<b>Blatt / Gesamt</b> 4	