

Baunull: ±0,00m = 3.30 ü.NHN	
F	
E	
D	
C	
B	18.05.2021 m/hz
A	15.04.2021 m/hz
-	
Index	Datum

Bauh. PW\_AH\_3\_H\_---G00\_---V1\_B

Arbeitsstand 25.05.2021

agn leusmann  
architekten | ingenieure | generalplaner

Projektnr.	Hotel und Gewerbe am Pröbomweg		
Auftraggeber	Pröbomweg Entwicklungsgesellschaft mbH & Co. KG c/o Bauarchitects Büro Hermann Friedrich Bruhn GmbH Oderfelder Str. 23, 20149 Hamburg		
Projekt-Nr.	18BH_10dHPPH		
Planzeichnung	Entwurfsplanung Grundriss Erdgeschoss		
Unternehmen	Bauh.	Planerstellung	
Plan-Verzeichnis	Projekt-Nr.	Datum	Blatt-Nr.
	18BH_10dHPPH	15.05.2021	1/10
Projektleiter	Zustimmender Architekt	Grundriss Erdgeschoss	
Freigeber	Gezeichnet		
Plan-Freigeber	Plan-Prüfung		
Bauh.	PW_AH_3_H_---G00_---V1_B		
ag	g	l	h
architects	g	l	h

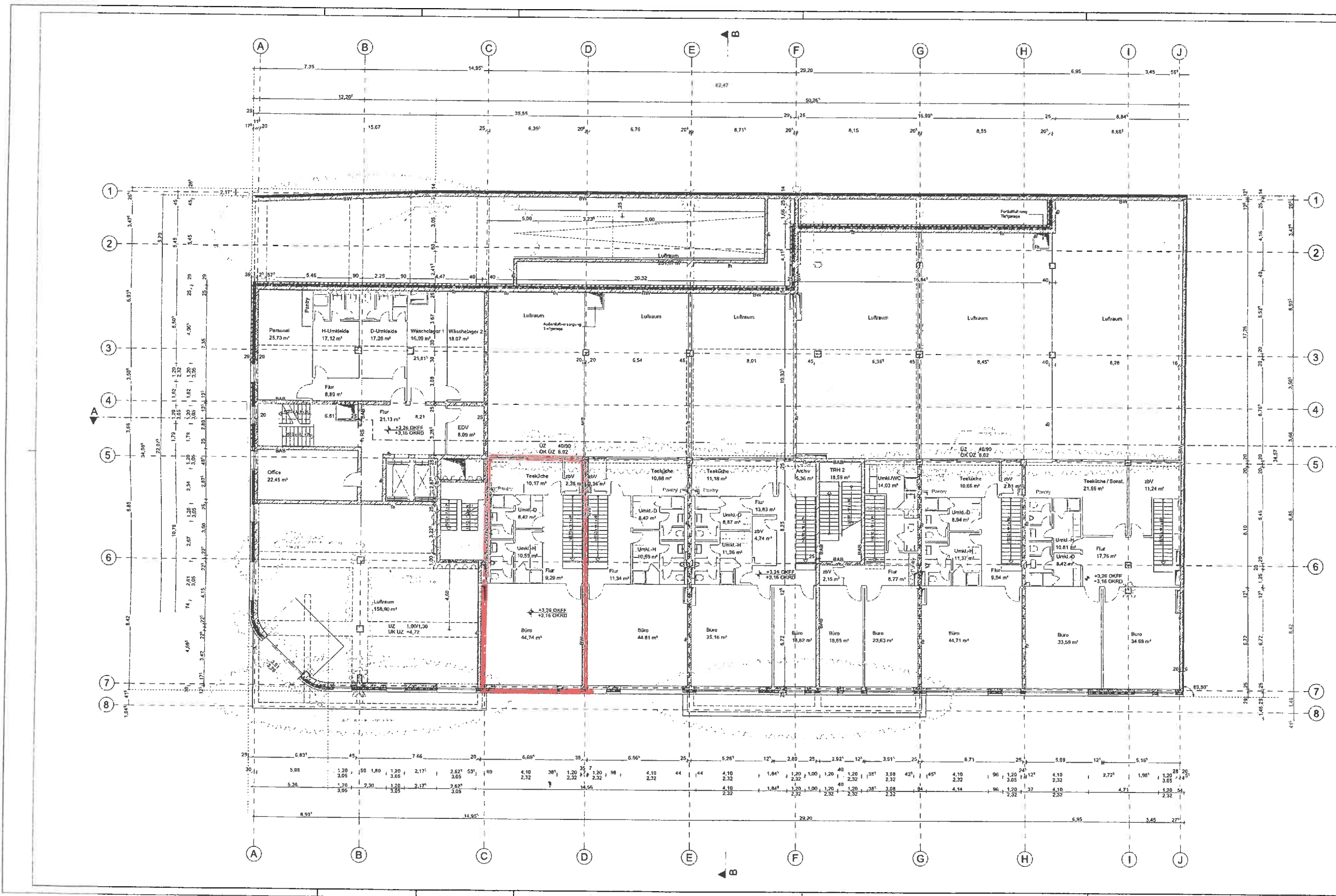

Baunull: = ±0,00m = 3,30 ü.NHN		
1		
2		
3		
4		
5		
6		
7		
8		

Rev. Nr. PW\_AH\_3\_H --- GZG --- V1\_B

Arbeitsstand 25.05.2021

**agnleusmann**  
architekten | ingenieure | generalplaner

Projektname	Hotel und Gewerbe am Prübenweg		
Auftraggeber	Prübenweg Entwicklungsgesellschaft mbH & Co. KG c/o Bautechnisches Büro Hemmann Friedrich Bruhn GmbH Odenfelder Str. 23, 20149 Hamburg		
Projekt-Nr.	18KH_104PHH		
Planzeichnung	Entwurfsplanung Grundriss Zwischengeschoss		
Umschrieben	Baueiter	Planer/Architekt	
Planvermaßstab	1:100	1:100	1:100
Freigebl. Datum			
Bau-Nr.	PW_AH_3_H --- GZG --- V1_B		



HOTEL + GEWERBE AM PRÖBENWEG

VORPLANUNG UND FASSADENKONZEPT

Ansicht Pröbenweg