

Lüftungssystem: Hersteller Pluggit  
 zentrale, kontrollierte Wohnungslüftung mit Wärmerückgewinnung  
 Detaillierte Planung siehe Lüftungskonzept Fa. Pluggit!

**Grundriss Erdgeschoss**

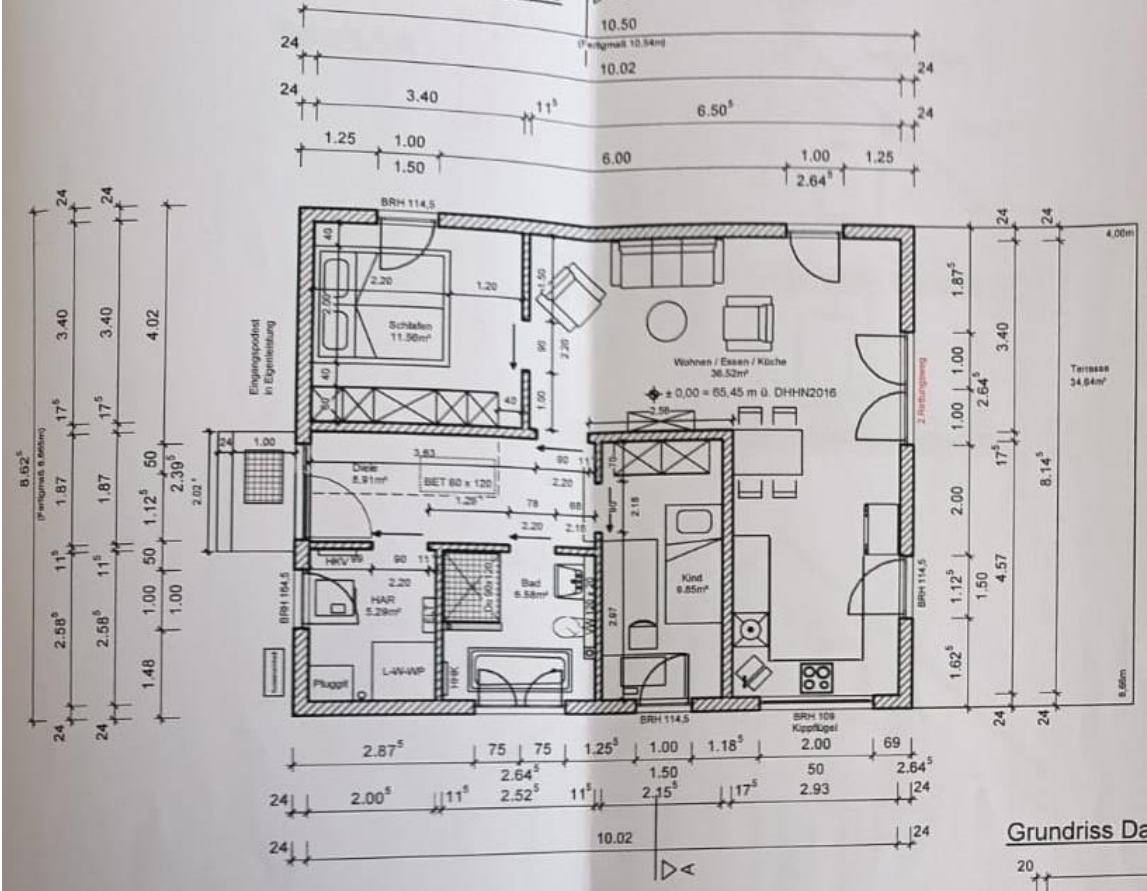

genehmigt  
 01971-18-30  
 09. OKT. 2018

**Materialien im Grundriss**

- Mauerwerk gemäß Statik
- Metallständerwand - Gipskarton
- 1 x Lage Kurbel für Rolläden

- OKG - 0,33 m
- OK RFB EG: - 0,18 m
- OK FFB EG: ± 0,00 m
- OK RFB DG: + 2,665 m

**Hinweise**

Alle Öffnungsmaße sind Rohbaumaße  
 Brüstungshöhen ( BRH) von OK RFB  
 Türhöhen von OK RFB

**Kurzzeichen**

- FFB Fertigfußboden
- RFB Rohfußboden
- BRH Brüstungshöhe
- OKG Oberkante geplantes Gelände

**Grundriss Dachgeschoss**

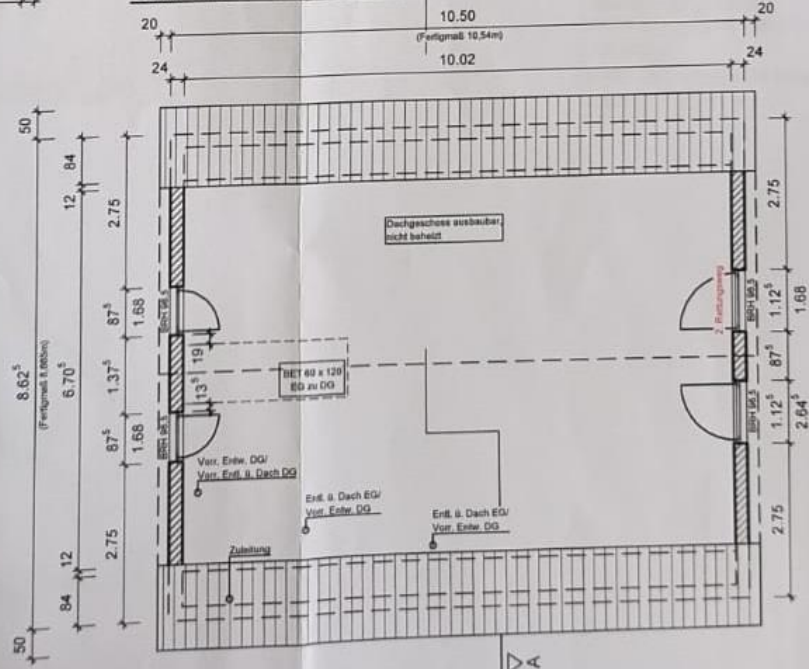

**Achtung!**  
 zweiter Rettungsweg  
 bei zweiflügligem Fenster  
 mit Stulp!  
 lichte Öffnungsmaße mind.  
 0,90m x 1,20m ( b x h )



<b>Bauantrag</b>		G1-A
<b>Projekt</b> EFH T&C Forever Young Danewitzer Straße 16321 Rüdnitz		<b>Town &amp; Country HAUS</b>
<b>Bauherr</b>		
Unterschrift		
<b>Planinhalt</b> Erd- und Dachgeschoss		
<b>Datum</b> 05.06.2018	<b>Massstab</b> 1 : 100	<b>Projektnummer</b> II-17_118-LMH
Dipl.-Ing. Michael Neubauer Beratender Ingenieur Dorfau 9, 14978 Großbeeren Telefon: 033701 35930 Fax: 033701 359329 info@ibneubauer.com		
Entwurfsverfasser		
<b>NEUBAUER</b> INGENIEURBÜRO		gez.: J.H. gepr.: R.P.

# Schnitt A-A

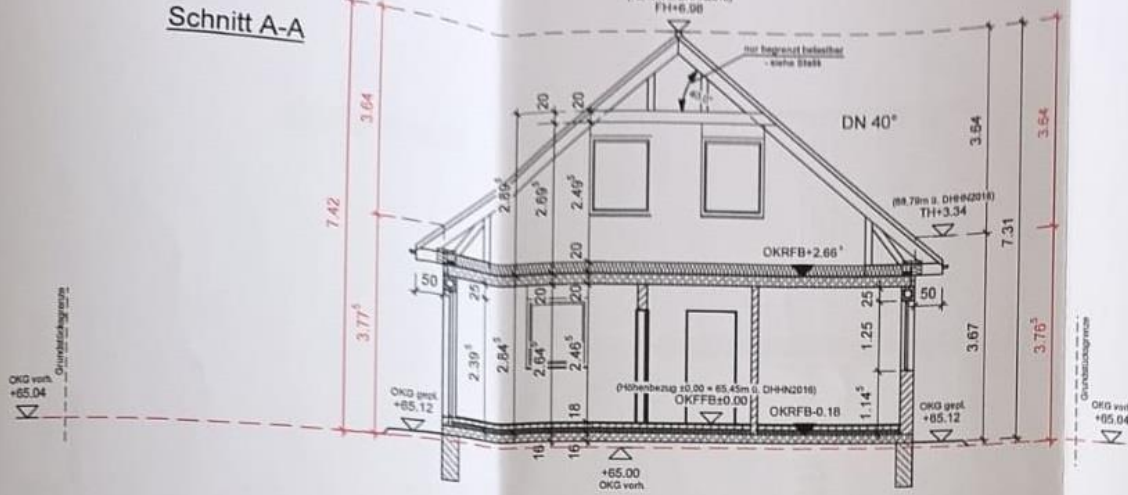

# Nord-Ost Ansicht

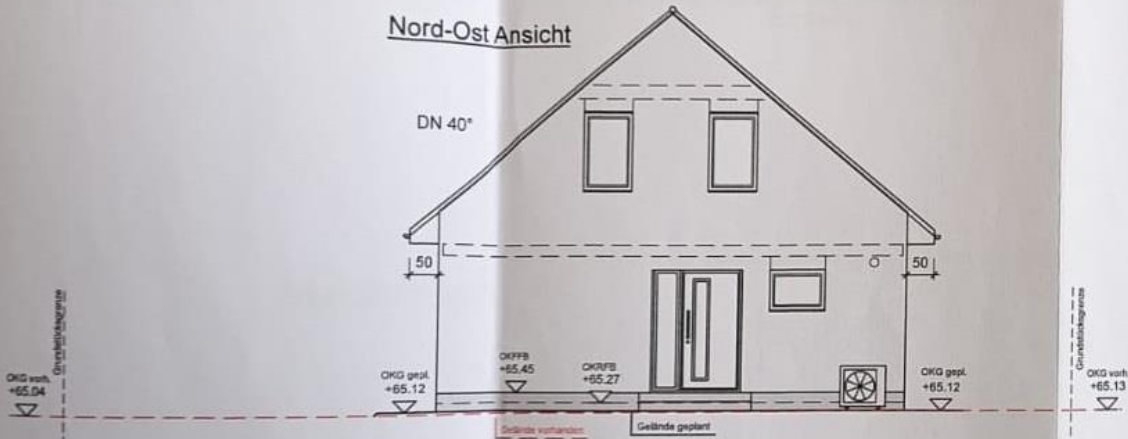

# Süd-West Ansicht

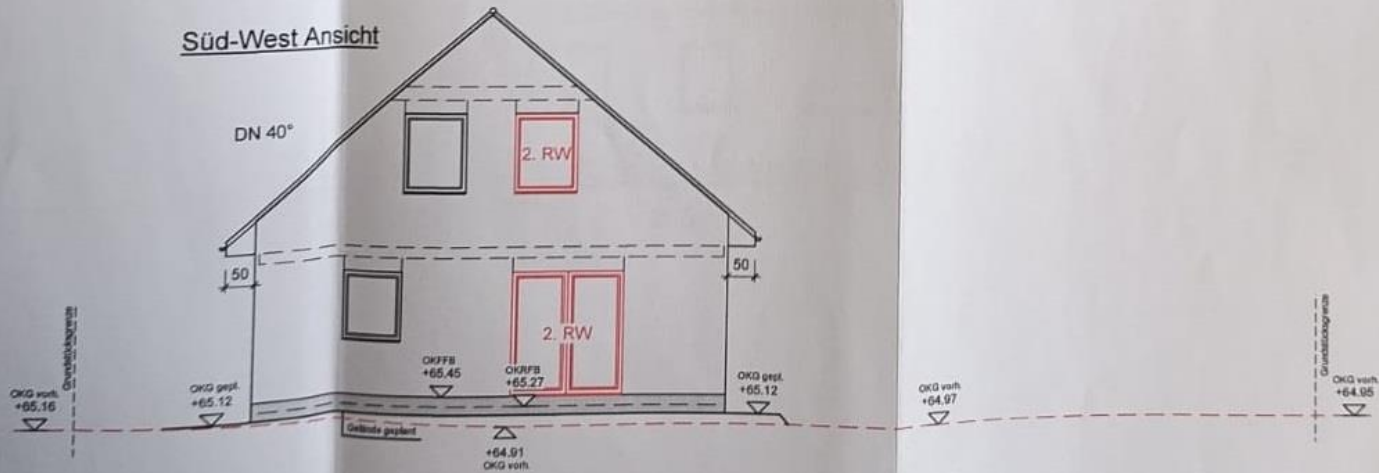

genehmigt  
 gehört zu  
 Baugenehmigung / Vorbescheid  
 01971-18-30  
 09. OKT. 2018  
 Unterschrift: [Signature]

## Materialien im Schnitt

- Mauerwerk gemäß Statik
- Wärmedämmung gem. EnEV
- Stahlbeton C 20/25 (Decks EG)
- Stahlbeton C 25/30 (Bodenplatte)
- Beton C 12/16, unbewehrt (Frostschürzen)

- OKG: - 0,33 m
- OK RFB EG: - 0,18 m
- OK RFB EG: ± 0,00 m
- OK RFB DG: + 2,665 m

## Hinweise

Alle Öffnungsmaße sind Rohbaumaße  
 Brüstungshöhen ( BRH) von OK RFB  
 Türhöhen von OK RFB

## Kurzzeichen

- FFB Fertigfußboden
- RFB Rohfußboden
- BRH Brüstungshöhe
- OKG Oberkante geplantes Gelände

M 1:100



**Achtung!**  
 zweiter Rettungsweg  
 bei zweiflügligem Fenster  
 mit Stulp!  
 lichte Öffnungsmaße mind.  
 0,90m x 1,20m ( b x h )

Bauantrag	G2-A
Projekt EFH T&C Forever Young Danewitzer Straße 16321 Rüdnitz	

## Planinhalt Schnitt und Ansichten Giebel

Datum	Masstab	Projektnummer
05.06.2018	1 : 100	II-17_118-LMH

Dipl.-Ing. Michael Neubauer  
 Beratender Ingenieur  
 Dorfau 9, 14979 Großbeeren  
 Telefon: 033701 35930, Fax: 033701-359329,  
 info@ibneubauer.com



Entwurfsverfasser

**NEUBAUER**  
 INGENIEURBÜRO

gez.: J.H.  
 gepr.: R.P.



### Süd-Ost Ansicht

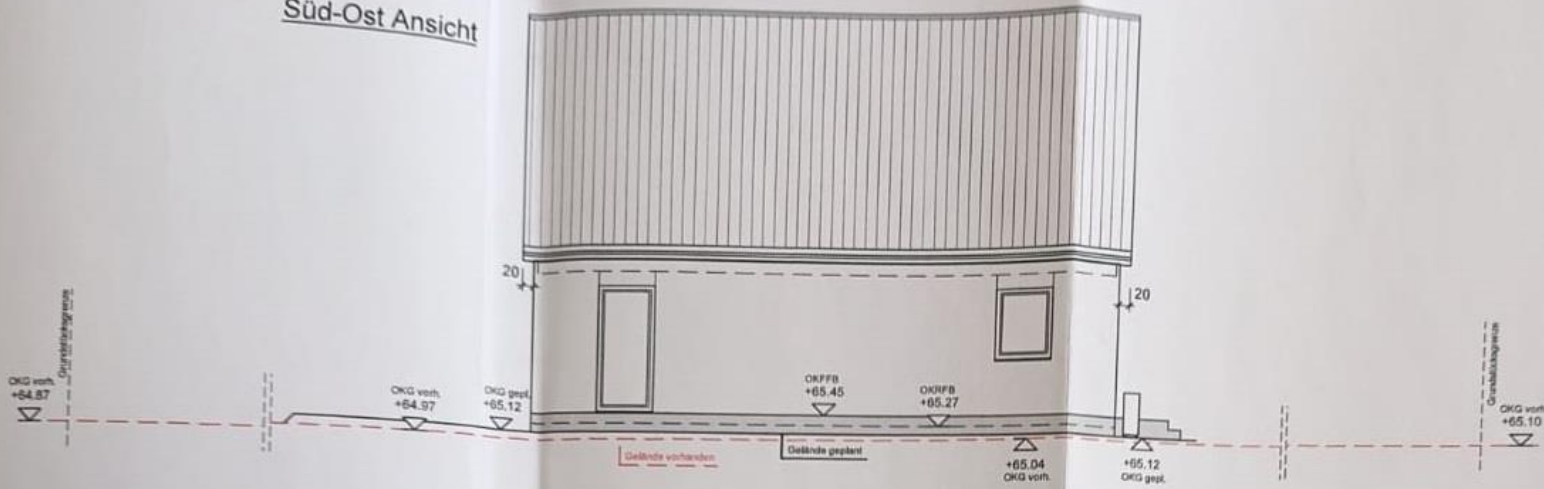

OKG: - 0,33 m  
 OK RFB EG: - 0,18 m  
 OK FFB EG: ± 0,00 m  
 OK RFB DG: + 2,665 m

#### Hinweise

Alle Öffnungsmaße sind Rohbaumaße  
 Brüstungshöhe ( BRH) von OK RFB  
 Türhöhen von OK RFB

#### Kurzzeichen

FFB Fertigfußboden  
 RFB Rohfußboden  
 BRH Brüstungshöhe  
 OKG Oberkante geplantes Gelände

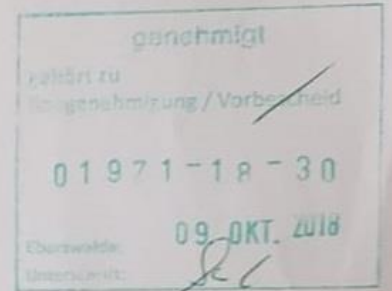

### Nord-West Ansicht

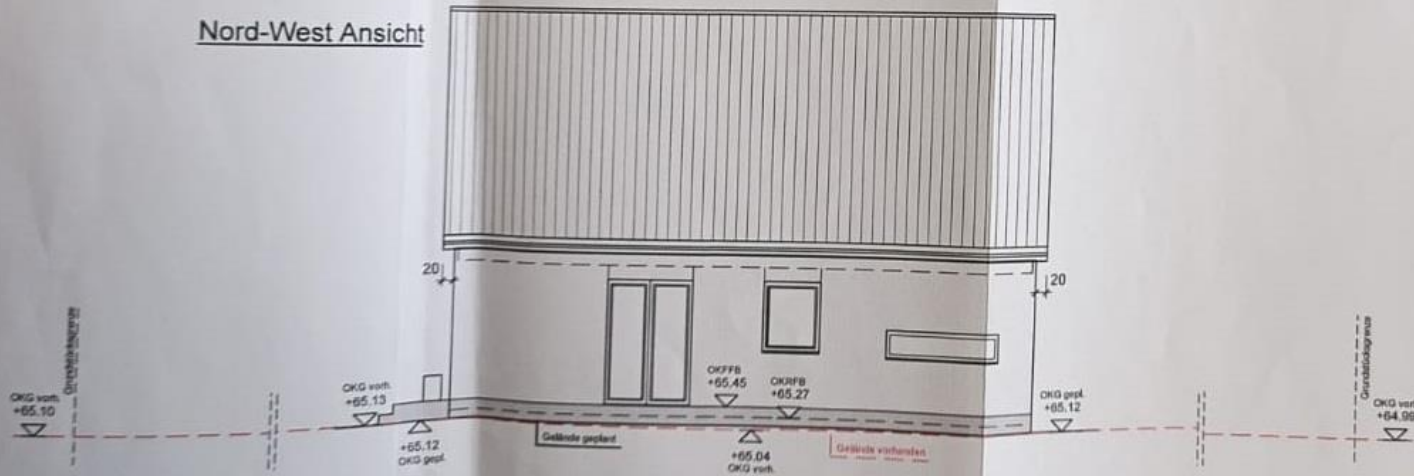

Bauantrag		G3-A
Projekt EFH T&C Forever Young Danewitzer Straße 16321 Rüdnitz		<b>Town &amp; Country HAUS</b>
Bauherr		
Planinhalt Ansichten Traufen		
Datum 05.06.2018	Masstab 1 : 100	Projektnummer II-17_118-LMH
Dipl.-Ing. Michael Neubauer Beratender Ingenieur Dorfäue 9, 14979 Großbeeren Telefon: 033701 35930, Fax: 033701 359329, info@ibneubauer.com Michael Neubauer Beratender Ingenieur		
Entwurfsverfasser		gez.: J.H. gepr.: R.P.
<b>NEUBAUER</b> INGENIEURBÜRO		