Massangaben & Flächenmaße für WE 2 beruhen auf Genehmigungsplänen von 1881 & 1887 aus dem Archiv und dem Aufmaß von Freymann CAD Service GmbH, 2011

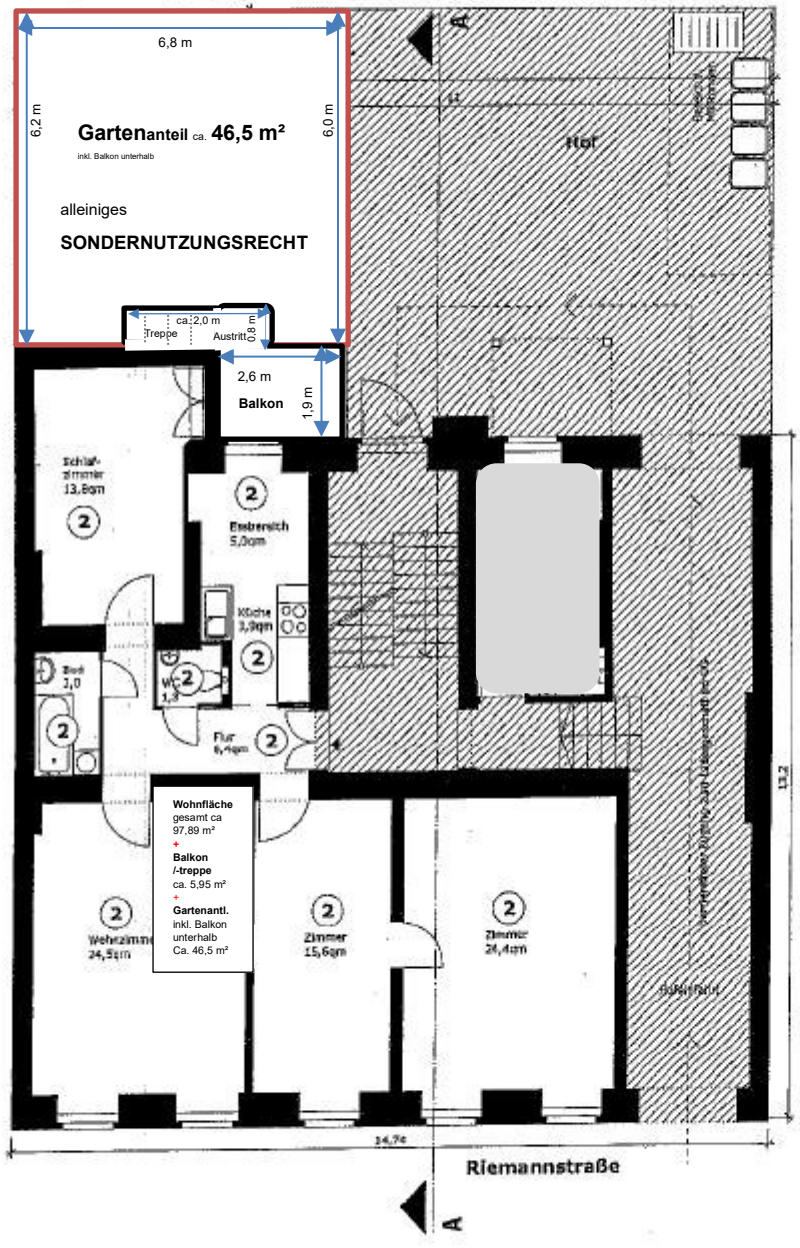

Index	Datum	Gez.	Änderungen	Verteiler	Kopien	Zeichnungsnr.
–	31.07.11	ab	Erstellung	Bauherr Architekt Statiker	1	Plan-Nr. Index

Projekt: Riemannstraße

Projekt-entwickler: Riemannstraße
Grundbesitz GmbH & Co. KG
Holsteinische Str. 7
12163 Berlin
Tel. 700 968 72
e-mail: office@ms-berlin.eu
oder: nbraumann@ms-berlin.eu
Kontakt: Frau Nisna Braumann/ MS Berlin

Architekt: [illegible]
Dipl.-Ing. Nicolas Benedikt Miller Architekt
Büro Schönhauser Allee 44, 10437 Berlin
Tel: 030 88 77 44 10 Fax: 030 88 77 44 77
E-Mail: [illegible]

Gez.: ab	Datum: 31.07.11
Maßstab: 1/100 - Format A3	Plan-Nr.:
Planinhalt: Grundriss EG	Planungsstufe: AUFTEILUNGSPLANUNG