Die Standsicherheit [illegible] freigestellt Bauteile, [illegible] Schutz und der Wärmeschutz [illegible] geprüft.

Bauherr, Entwurfsverfasser und Bauunternehmer sind dafür verantwortlich, daß die Vorschriften und anerkannten Regeln der Technik über Standsicherheit, Feuerwiderstandsdauer und Schallschutz, Wärmeschutz sorgfältig eingehalten werden.

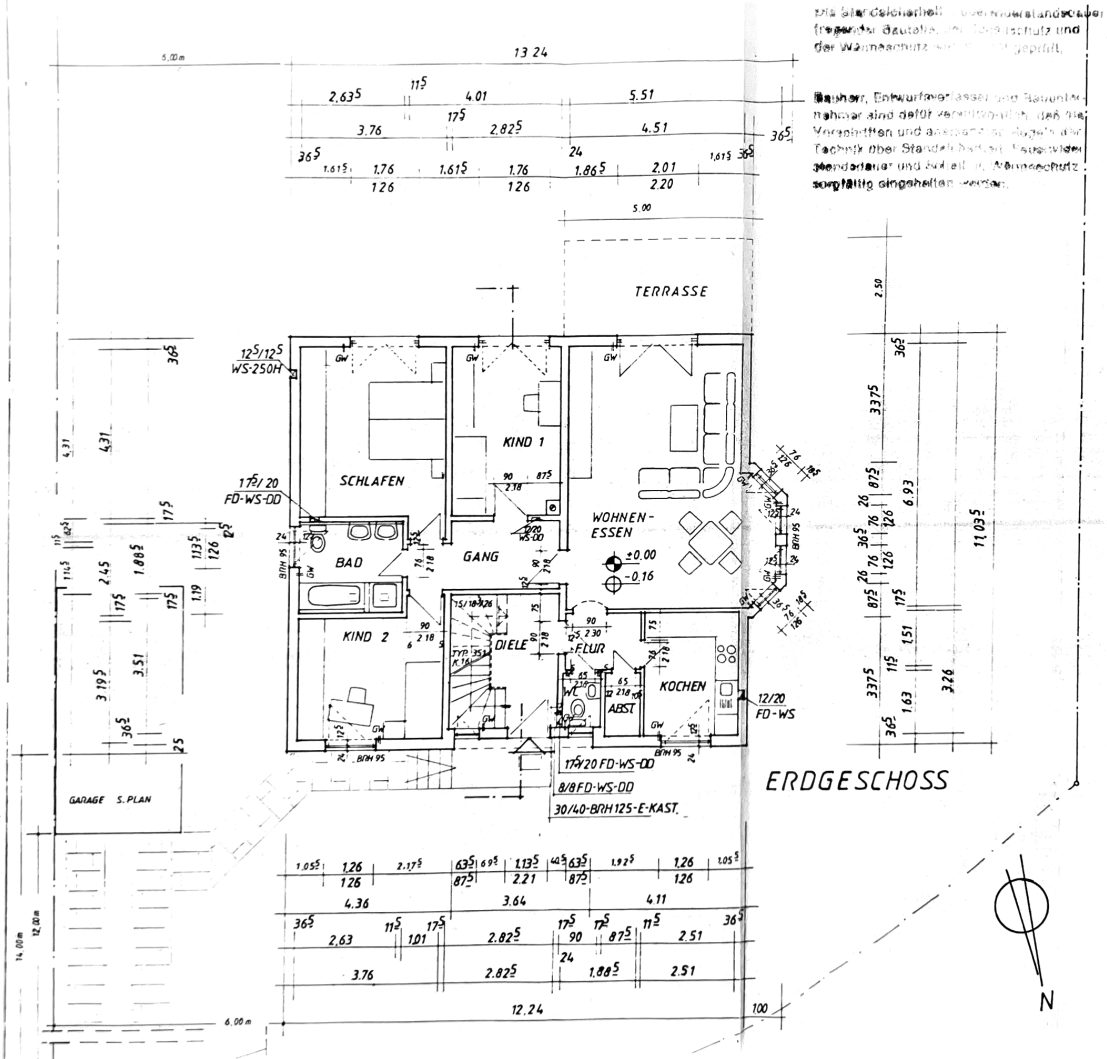

PLAN M 1:100 E

NEUBAU EINES WOHNHAU

BAUORT: MARKT TASCHENL

Genehmigt vom 4.3

BAUHERR: ELBING CHRIST

DER BAUHERR Claudia E

DIE NACHBARN

GEM (Vereinfach

Neustadt

Kong Helga

Otto Bohm

R. Cichy

NBG. 27. 01. 95