

Kohler-W

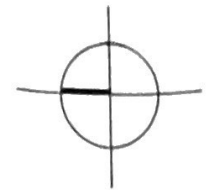

Landkreis Peine
 Geprüft und genehmigt gem. PrüfVO
 (gemäß Bauabnahmeverfahren)
 unter Einhaltung des Bau/02.22.21/21/34
 vom Leutnant in Tage aufgeführt
 Nebenbestimmungen

Peine den 18. Mai 1997
 Der Oberkreisdirektor
 im Auftrage

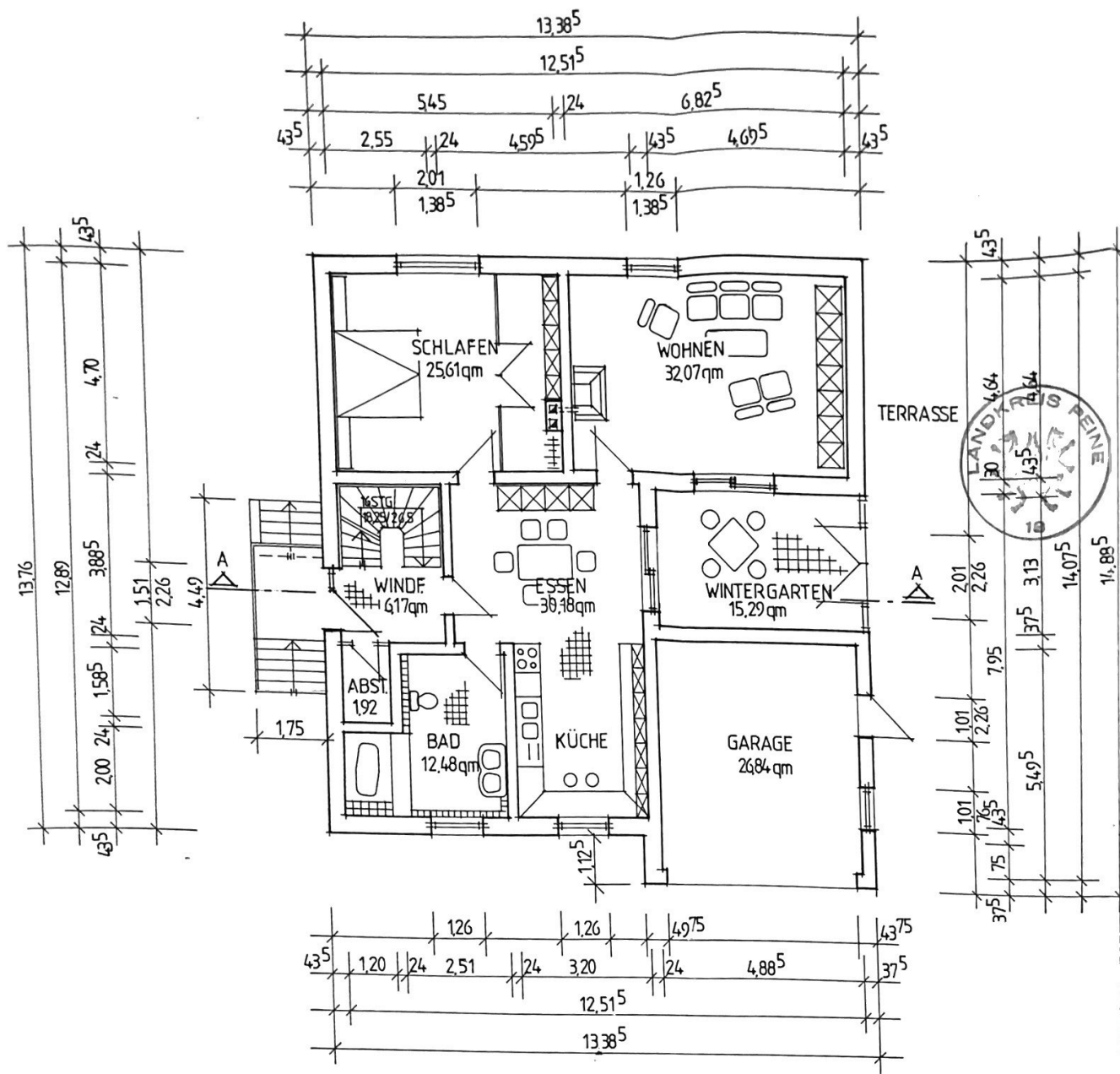
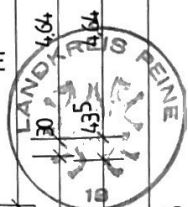

[Signature]
 Hinrich
 Spilting

Bauherr: Nicolai Julia, Sievers Harold
 Meeracker - Ring 17, 38268 Lengede
 Bauvorhaben: Neubau eines Einfamilienhauses
 Standort: Am Park 2, 38268 Lengede
 Bauteil: Erdgeschoss
 Maßstab: 1 : 100
 Datum: 02.01.97

Bauherr: *[Signature]*
 Planung: Architekturbüro Reinhard Brückner
 10
 38104 Burgwedel
 Tel: (05139) 893777
 Fax: (05139) 895628

Entwurfsverfasser: Dipl.-Ing. Ralf Köster