

Kohlenw.

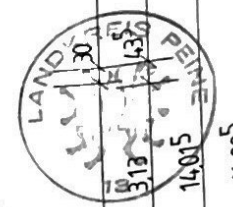
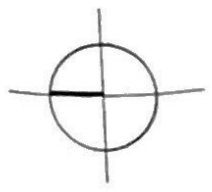
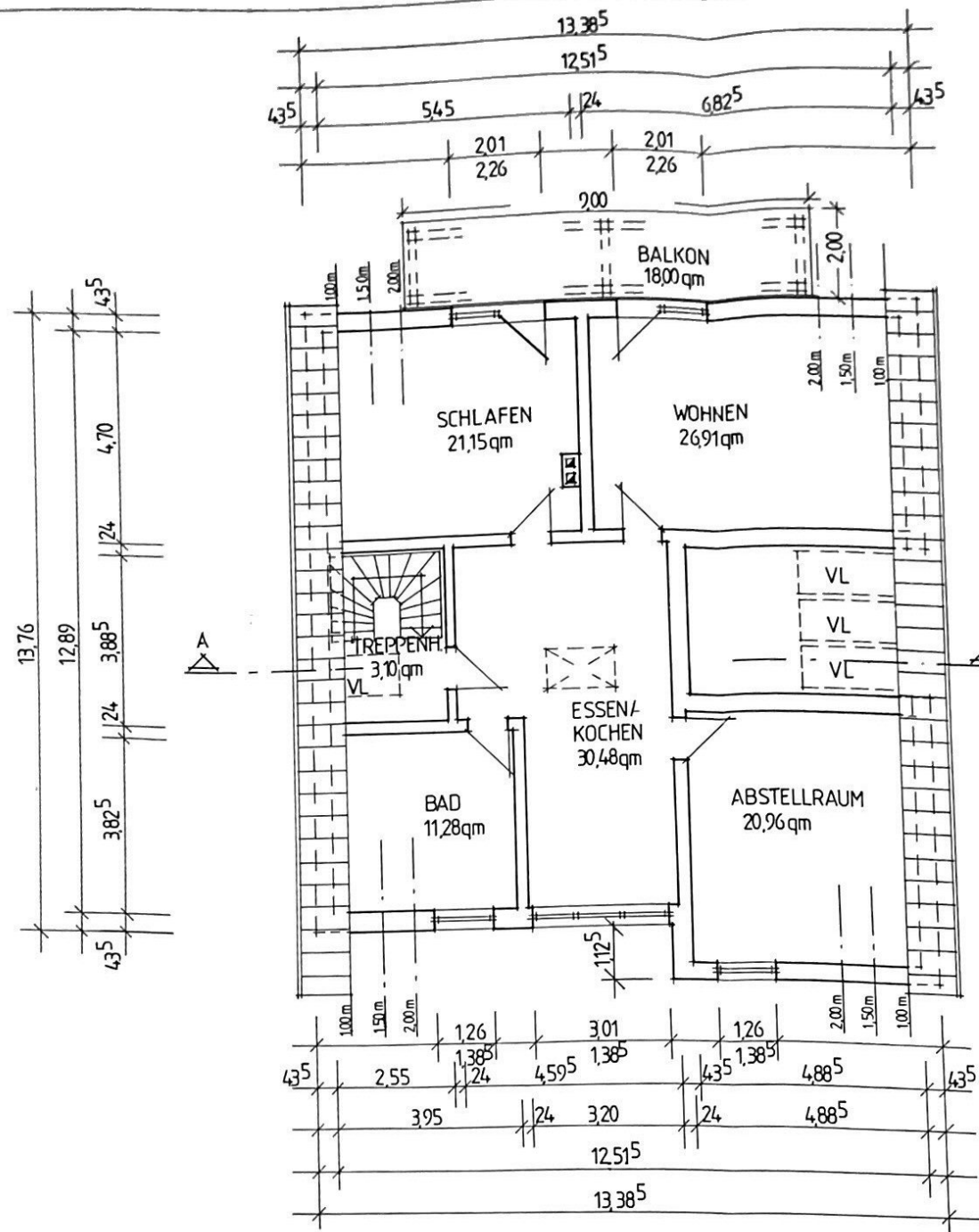

Landkreis Peine
 Geprüft und genehmigt gem. PrüfVO
 (weiterführende Eintragungungsverfahren)
 unter dem Prot. Nr. 24/00.229.102/84
 vom heutigen Tage aufgeführten
 Nebenbestimmungen.
 Peine am 18.05.1967
 Der Oberkreisdirektor
 im Auftrage

[Signature]
 Brinza
 Dipl.-Ing.

Bauherr:	Nicola Julia, Sievers Harald Meeracker - Ring 17, 38268 Lengede
Bauführer:	Neubau eines Einfamilienhauses
Bauort:	Am Park 2, 38268 Lengede
Bauart:	Dachgeschoss
Verstärk.	I - III
Datum:	02.03.7
Bauherr:	Planung: Architekturbüro Reinhard Brückner Am Markt 10 38268 Lengede Tel. (05139) 895777 Fax. (05139) 895628
Blatt-Nummer:	
Erstverfasser:	Dipl.-Ing. R. Koster