

Durchfahrt

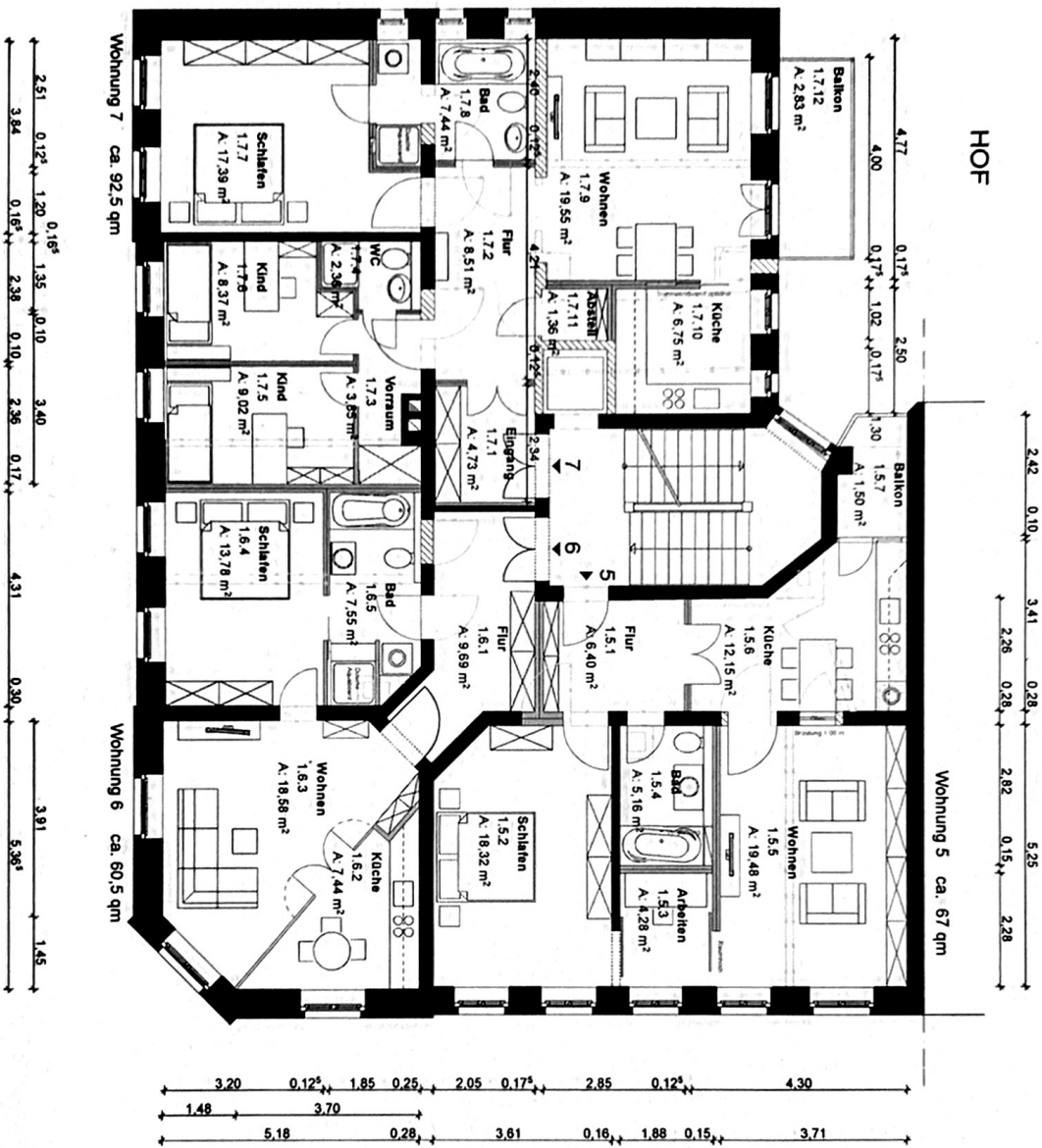
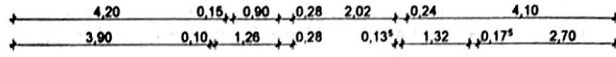

Nachbargebäude

Wohnung 5 ca. 67 qm

Wohnung 6 ca. 60,5 qm

Wohnung 7 ca. 92,5 qm

BAEDEKERSTRASSE

BREITKOPFSTRASSE

Legende

- ZZZZZ Mauerwerk Neubau
- ==== Mauerwerk Abbruch
- Ständerwand

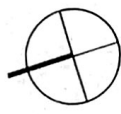

Architekturbüro Voigt
Schillerweg 6
04155 Leipzig
Tel.: 0341 - 590 55 00
Fax: 0341 - 590 55 01
architektuero-voigt@onlin.de
www.architektuero-voigt.de

Auftraggeber:
KSW GmbH
Grünwaldstr. 3
04103 Leipzig

Projekt:
Baudekerstr. 2
04317 Leipzig

Plan:
1. Obergeschoss

Umbau
Maßstab: 1:100
Datum: 31.05.07
Gezeichnet: F.Voigt
Architekt

Bauherr

Plangrundlage: von domanus und partner harnackstrasse 5 04317 leipzig
Größe, Lage und Anzahl der Schornsteinschächte sind angenommen. Innentüren sind lichte Maße.
Deckenstärken wurden nicht vermesssen. Die Grundstücksgrenzen sind angenommen.

Blatt-Gr.: A3 Blatt-Nr.: 02