

Wohnhaus - Neubau

für Herrn Ludwig Siebold Kissing

Kellertiefe 2,05
Schadttiefe 2,50

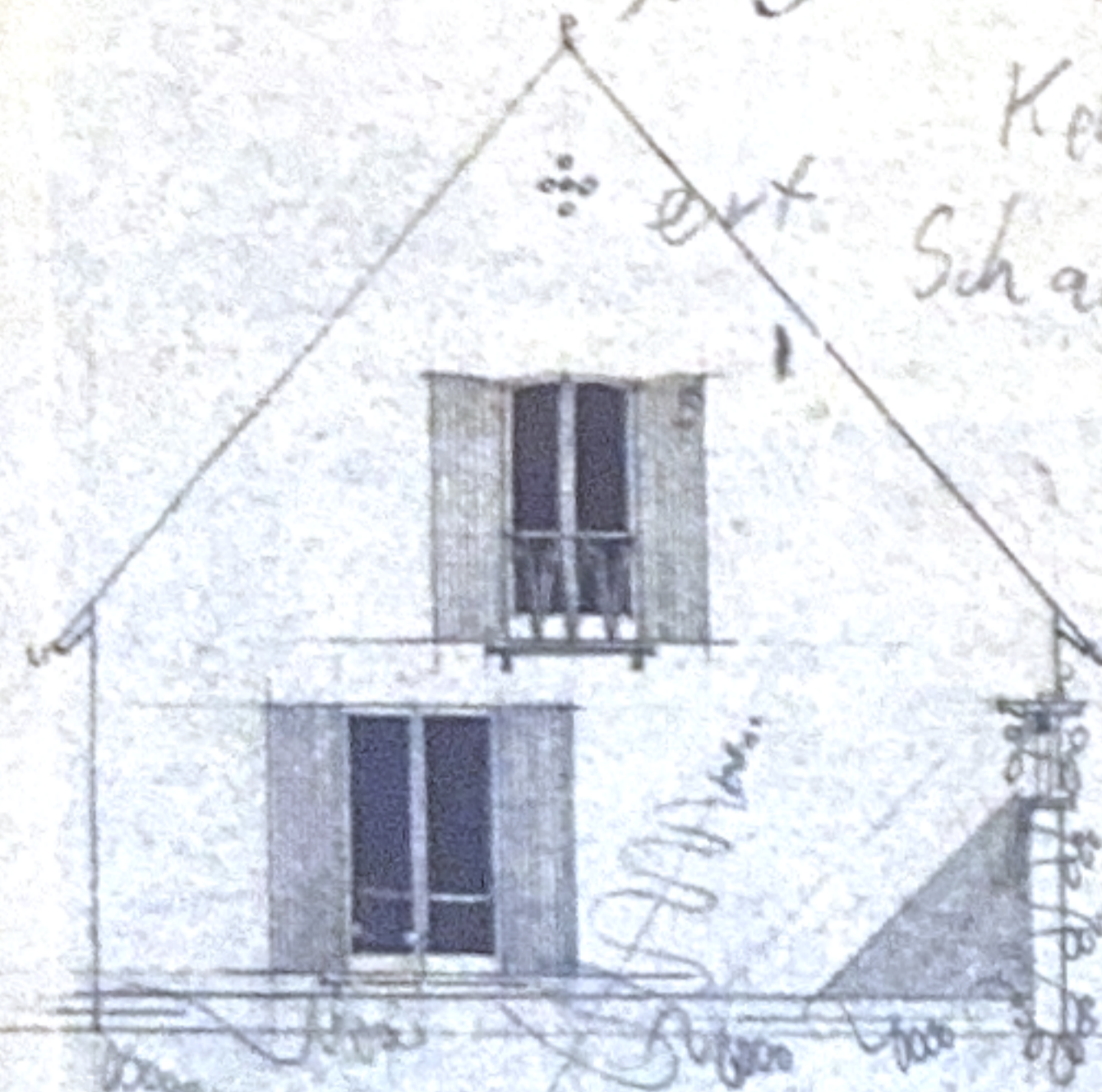

Südsansicht



Ostsansicht

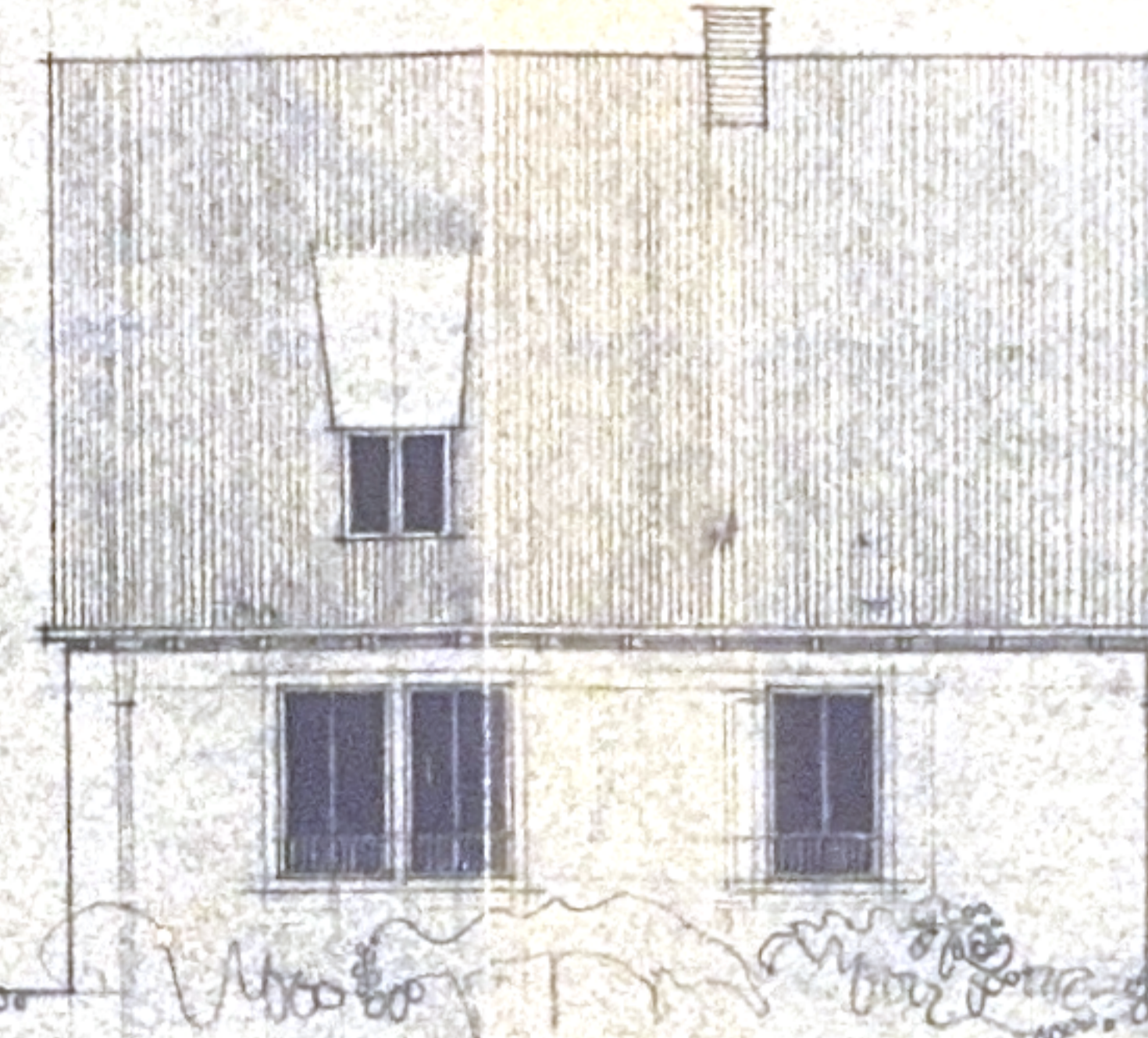

Westansicht

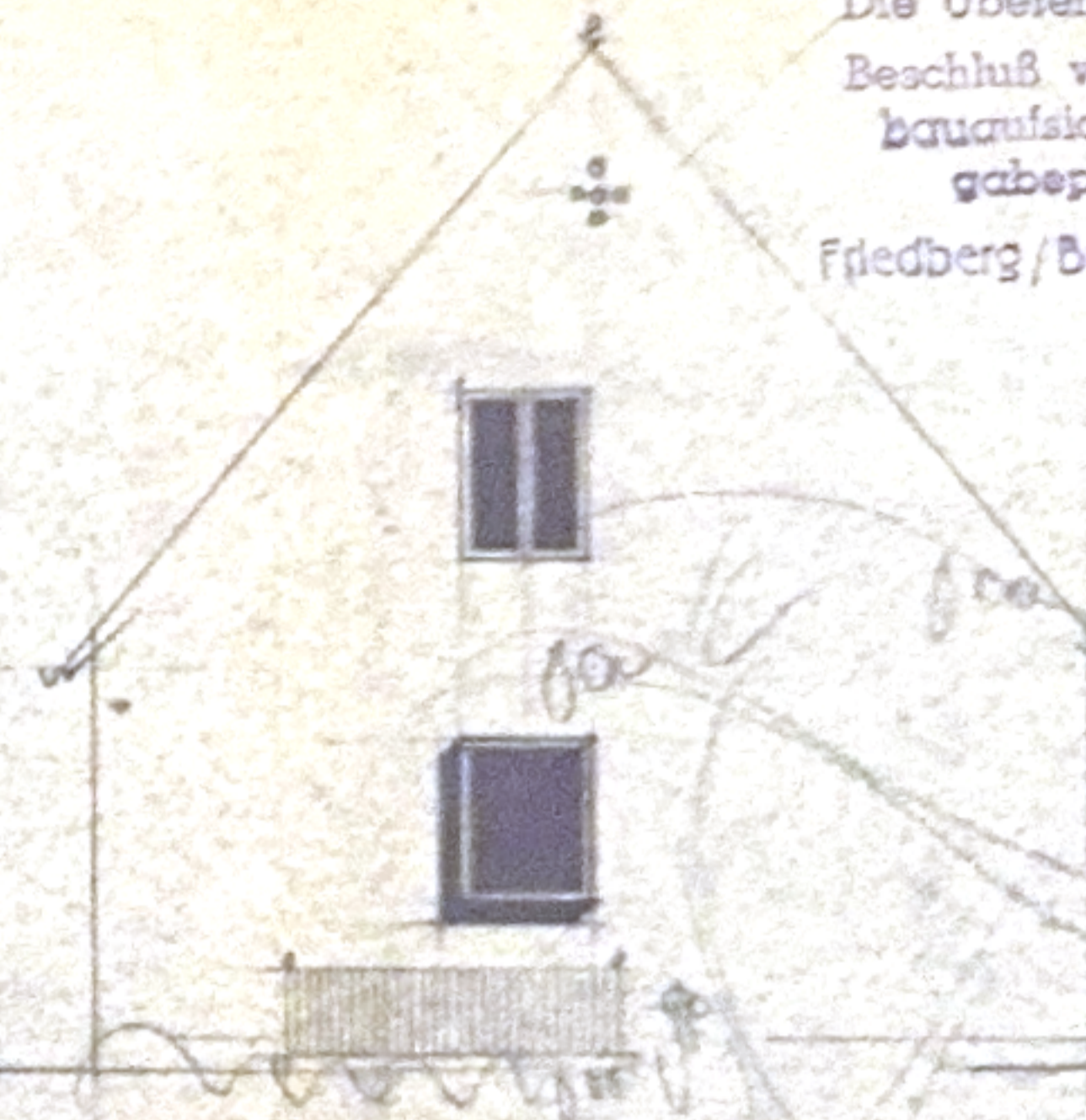

Nordansicht

Die Übereinstimmung mit den durch
Beschuß vom 15. 6. 58 BVN: 47 C/56
bauaufsichtlich genehmigten Ein-
gabeplänen wird bestätigt.
Friedberg/Bay., den 25. Mai 1961

Landratsamt:
Giesse
(Giese)
Kreisoberinspektor

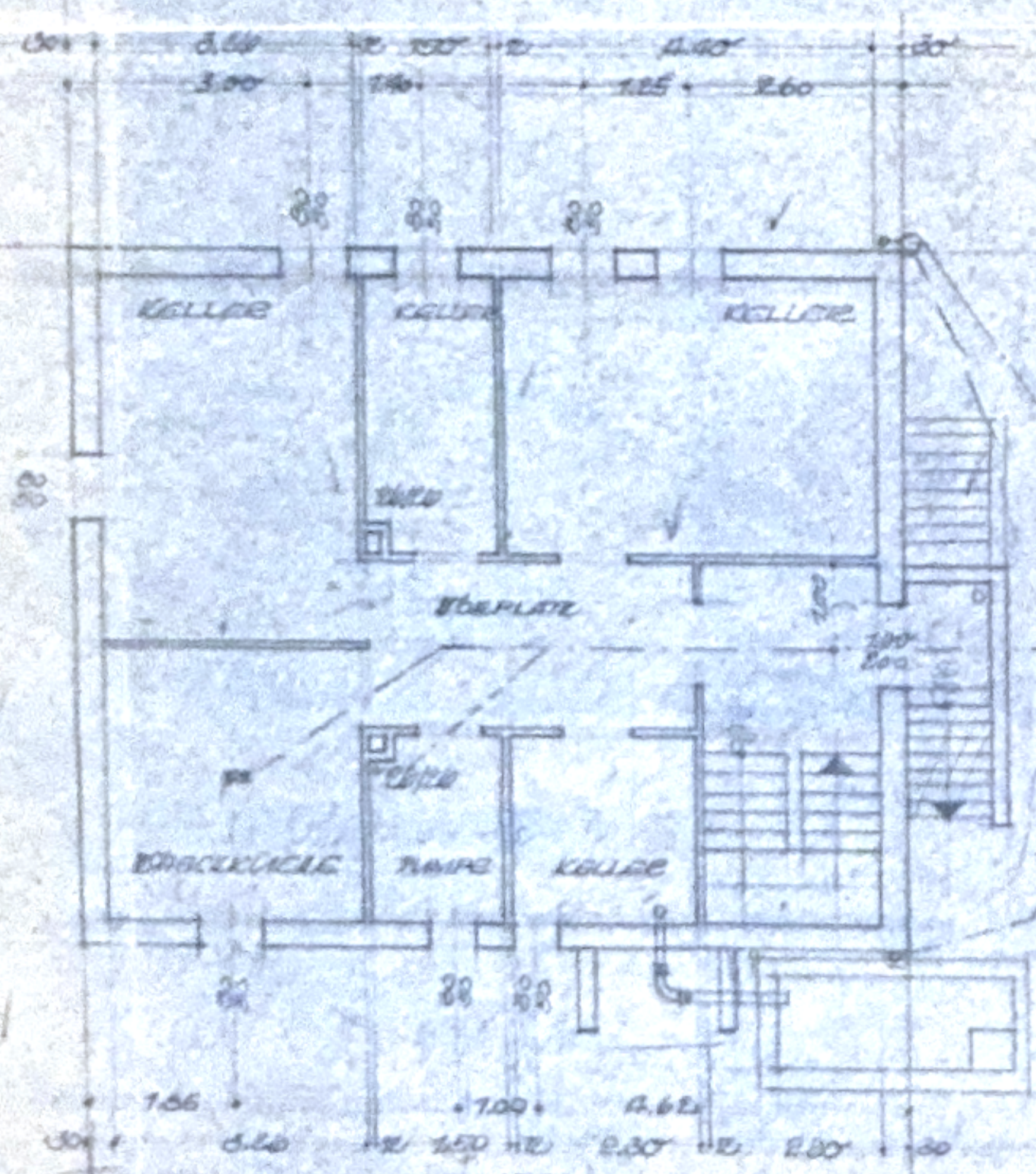

Kellergeschoss

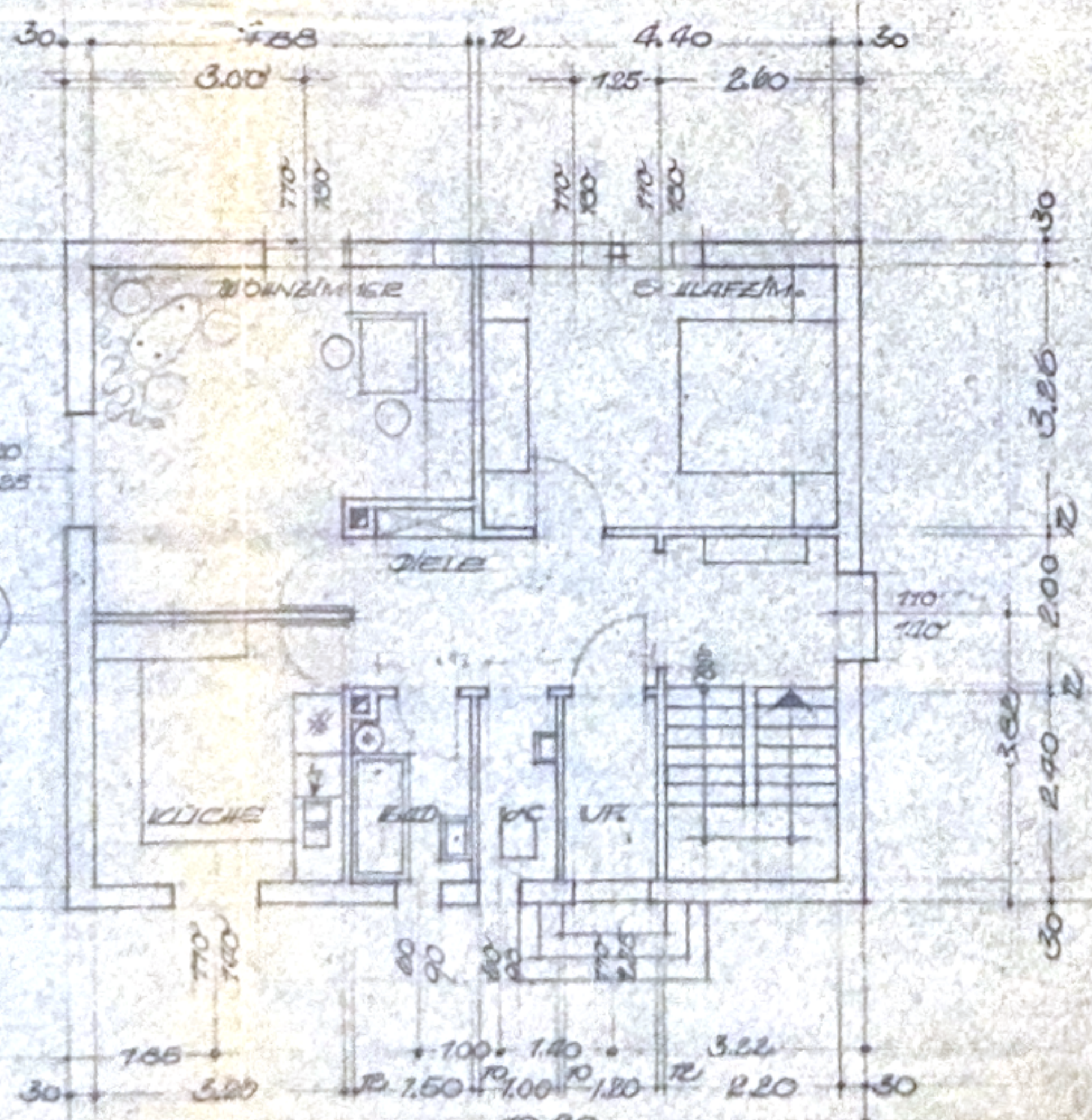

Erdgeschoss

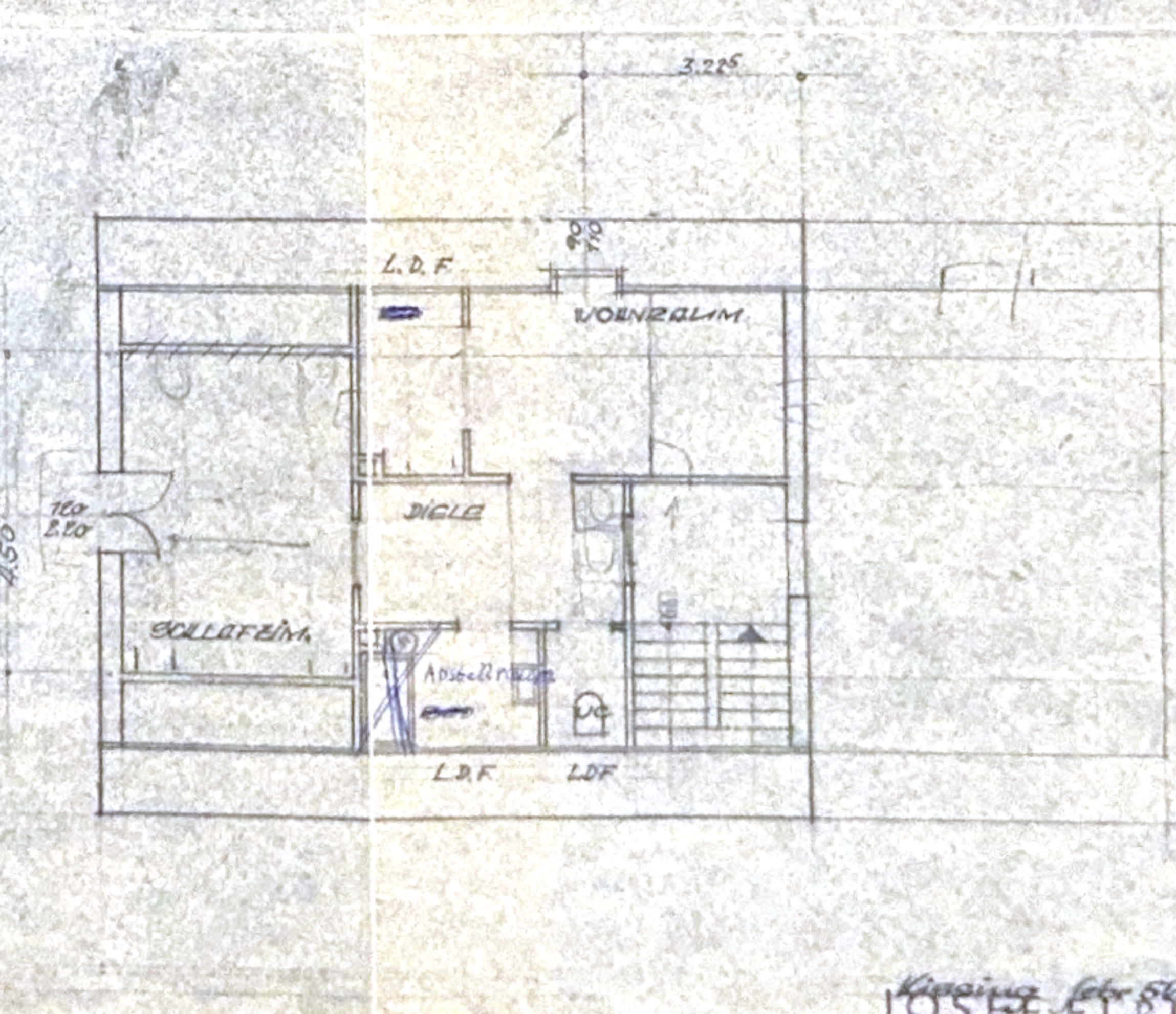

1. Stockgeschoss

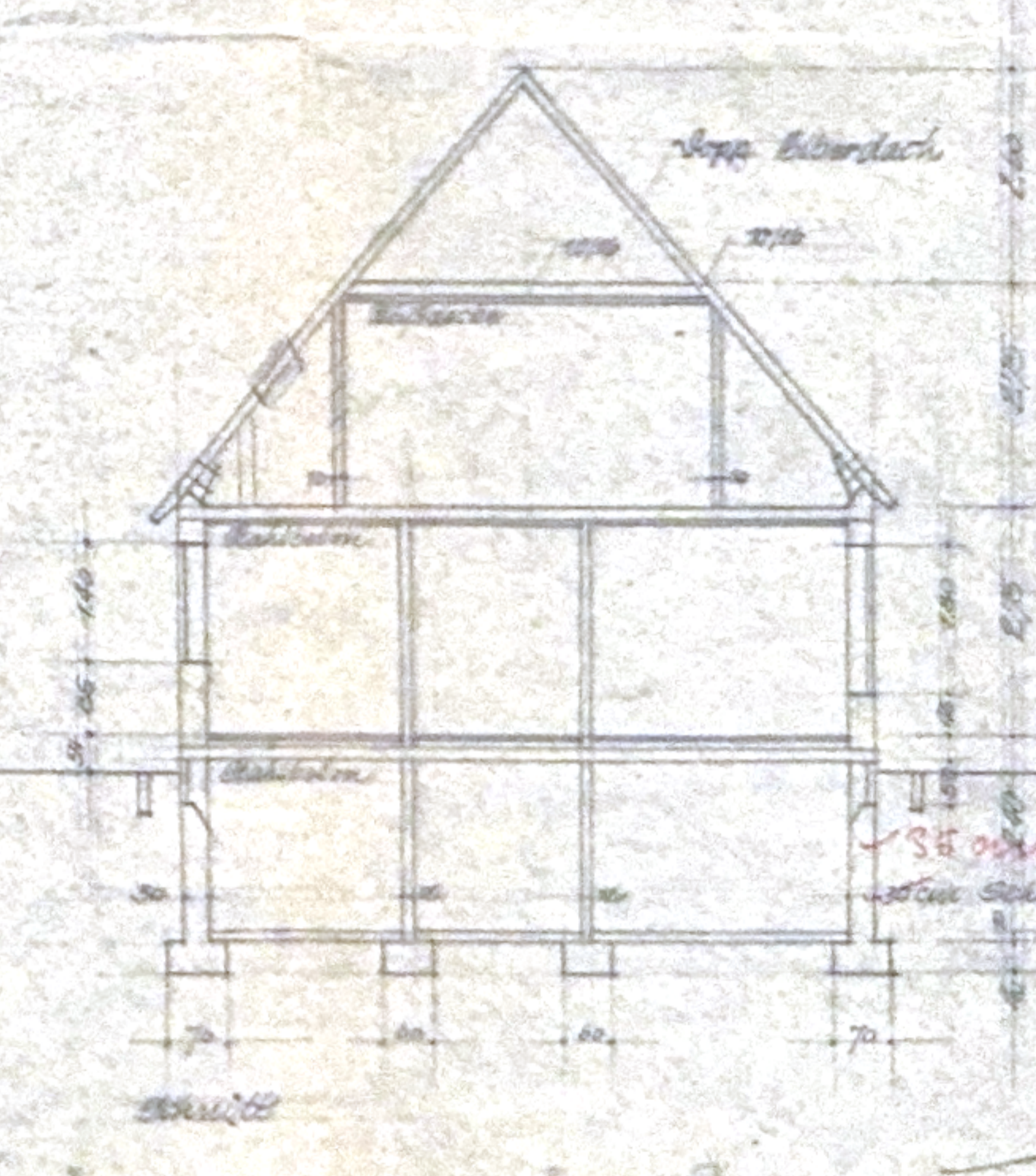

Josef Eibl
Kissing
Lindenberg

Kissing für Siebold
JOSEF EIBL
KISSING
Lindenberg